ESTADO DO CEARA
GOVERNO MUNICIPAL DE PACATUBA
SECRETARIA DE FINANÇAS

Nota Nº 0000000021

SÉRIE ELETRÔNICA

NOTA FISCAL ELETRÔNICA DE PRESTAÇÃO DE SERVIÇOS

Data de Geração	07/10/2024	Competência	OUT/2024	Nº da NFS-e Substituída	0
Nº do RPS	0	Local da Prestação	PACUJÁ-CE	Optante do Simples	SIM

DADOS DO PRESTADOR DO SERVIÇO

Razão Social	LOCMAQ SERVICOS E LOCACOES LTDA							
Nome Fantasia	LOCMAQ SERVICOS							
Endereço	RUA CORONEL JOSÉ LIBÂNIO, 431 - CENTRO							
CPF/CNPJ	39.965.225/0001-18	Insc.Municipal	300802	UF	CE	Insc. Estadual	0	
Cidade	PACATUBA	C.E.P	61801250	Comp.	SALA 02		Telefone	8582018987

DADOS DO TOMADOR DO SERVIÇO

Razão Social	MUNICÍPIO DE PACUJÁ				E-mail		
Endereço	Rua 22 de setembro, 325 Centro 62.180-000 PACUJÁ-CE						
CPF/CNPJ	07.734.148/0001-07	Insc. Municipal	0	Insc. Estadual		Telefone	(88)9928-37653

DESCRIÇÃO DOS SERVIÇOS

OBJETO: CONTRATAÇÃO DE EMPRESA PARA A CONSTRUÇÃO DE PASSAGEM MOLHADA EM ESTRADA VICINAL QUE LIGA A SEDE DO MUNICÍPIO A CE 445, NA LOCALIDADE DE CONTRAFOGO NO MUNICÍPIO DE PACUJÁ/CE.
REF.: CONCORRÊNCIA PÚBLICA Nº 001/2024-CPR
CONTRATO Nº 2803.01/2024
MEDIÇÃO: 06/07/24 à 18/09/24
VALOR TOTAL: R$ 212.744,67
BANCO DO BRASIL / AGÊNCIA: 8172-8 / CONTA CORRENTE: 62629-5
LOCMAQ SERVICOS E LOCACOES LTDA / CNPJ Nº 39.965.225/0001-18

LUIS EDUARDO DOS SANTOS BRAGA
ENGENHEIRO CIVIL
CREA/CE 347111
CPF: 068.252.443-37

CODIGO DA ATIVIDADE/SERVIÇO

702 / 702 / 431340000 - Obras de terraplenagem

INFORMAÇÕES PARA SERVIÇOS DE CONSTRUÇÃO CIVIL

CÓDIGO DA OBRA		ART DA OBRA	CE20241414436

TRIBUTOS FEDERAIS

PIS	0,00	COFINS	0,00	INSS	0,00	CSLL	0,00	IRRF	0,00

VALORES DO PRESTADOR		INFORMAÇÕES DA OPERAÇÃO	CÁLCULO DO ISS	
Valor dos Serviços	212.744,67	Natureza da Operação	Valor dos Serviços	212.744,67
(-) Desconto Incondicionado	0,00	**Tributada Fora do Municipio**	(-) Dedução permitida em lei	0,00
(-) Desconto condicionado	0,00	Regime Especial de Tributação	(-) Desconto Incondicionado	0,00
(-) Retenções Federais	0,00	**0-Nenhum**	Base de Cálculo	212.744,67
Outras Retenções	0,00	Código de Validação/Link	(X) Aliquota do ISS	5,0000 %
(-) ISS Retido	0,00	**5dzema6pqixf9tl3ov2jrwnyhus**	ISS a Reter	( )Sim (X) Não
(=) Valor Líquido	212.744,67	https://pacatuba.ce.gov.br/servicos/	(=) Valor do ISS	10.637,23

INFORMAÇÕES ADICIONAIS

OUTRAS INFORMAÇÕES

PREFEITURA MUNICIPAL DE PACUJÁ
Atesto para devidos fins que os serviços desta nota foram prestados em prol desta municipalidade.

Impressa em: 07/10/24 10:12

Hora da emissão: 10:12:03

Pacuja 07/10/2024

Responsavel

ATESTO
O recebimento dos Materiais/Serviços Constantes do presente documentos Nos termos da Lei nº 4.320/64

PREFEITURA MUNICIPAL DE
PACUJÁ
O NOVO TRABALHANDO PARA O POVO

PARECER TÉCNICO

CONTRATO	2803.01/2024	**Nº MEDIÇÃO**	**VALOR MEDIÇÃO**
OBJETO	CONTRATAÇÃO DE EMPRESA PARA A CONSTRUÇÃO DE PASSAGEM MOLHADA EM ESTRADA VICINAL QUE LIGA A SEDE DO MUNICÍPIO A CE 445, NA LOCALIDADE DE CONTRAFOGO NO MUNICÍPIO DE PACUJÁ/CE	3	212.744,67
EMPRESA	LOCMAQ SERVIÇOS E LOCACOES LTDA - CNPJ: 39.965.225/0001-18	**PERÍODO**	
VALOR CONTRATO	621.612,27	06/07/2024	18/09/2024

	DESCRIÇÃO	***VALOR DO CONTRATO***	***MEDIÇÃO***	***ACUMULADO***	***SALDO***
1	CONSTRUÇÃO DE PASSAGEM MOLHADA EM ESTRADA VICINAL QUE LIGA A SEDE DO MUNICÍPIO A CE 445	621.612,27	212.744,67	531.282,61	90.329,66
	TOTAL		**212.744,67**	531.282,61	90.329,66

Os serviços presente nos boletins de medição foram executados dentro das especificações técnicas exigidas por essa secretaria, e nas quantidades apontadas.

Luis Eduardo dos Santos Braga
Engenheiro Civil
CREA ICE 347171

BOLETIM DE MEDIÇÃO

PREFEITURA MUNICIPAL DE
PACUJÁ
O NOVO TRABALHANDO PARA O POVO

OBJETO:	CONTRATAÇÃO DE EMPRESA PARA A CONSTRUÇÃO DE PASSAGEM MOLHADA EM ESTRADA VICINAL QUE LIGA A SEDE DO MUNICÍPIO A CE 445, NA LOCALIDADE DE CONTRAFOGO NO MUNICÍPIO DE PACUJÁ/CE
EMPRESA:	LOCMAQ SERVIÇOS E LOCACOES LTDA - CNPJ: 39.965.225/0001-18
CONTRATO:	2803.01/2024
MEDIÇÃO Nº:	3
PERÍODO:	06/07/2024 Á 18/09/2024
MEDIÇÃO EFETUADA:	19/09/2024

VALOR CONTRATADO:	**R$ 621.612,27**
VALOR MEDIÇÃO:	**R$ 212.744,67**
VALOR ACUMULADO	**R$ 531.282,61**
SALDO	**R$ 90.329,66**

ITEM	COMPOSIÇÃO	DESCRIÇÃO	UNID.	QUANT.	PREÇO UNITÁRIO S/BDI (R$)	PREÇO UNITÁRIO C/BDI (R$)	CUSTO TOTAL (R$)	QUANTIDADE PERIODO	QUANTIDADE ACUMULADO	QUANTIDADE SALDO	QUANTIDADE %	VALOR PERIODO	VALOR ACUMULADO	VALOR SALDO
1		**ADMINISTRAÇÃO DA OBRA**					**R$ 31.111,00**							
1.1	CP0001	ADMINISTRAÇÃO LOCAL DE OBRA	%	100,00	R$ 242,73	R$ 311,11	R$ 31.111,00	**32,59**	80,92	19,08	19%	R$ 10.139,07	R$ 25.175,02	5.935,98
2		**SERVIÇOS PRELIMINARES**					**R$ 1.453,26**							
2.1	C1937	PLACAS PADRÃO DE OBRA	M2	6,00	R$ 173,53	R$ 222,41	R$ 1.334,46		6,00	-	0%	R$ -	R$ 1.334,46	-
2.2	C2873	LOCAÇÃO DA OBRA COM AUXÍLIO TOPOGRÁFICO (ÁREA ATÉ 5000 M2)	M2	360,00	R$ 0,26	R$ 0,33	R$ 118,80		360,00	-	0%	R$ -	R$ 118,80	-
3		**MOVIMENTO DE TERRA**					**R$ 101.031,64**							
3.1	C2784	ESCAVAÇÃO MANUAL SOLO DE 1A.CAT. PROF. ATÉ 1.50m	M3	445,88	R$ 46,47	R$ 59,56	R$ 26.556,61		445,88	-	0%	R$ -	R$ 26.556,61	-
3.2	C2971	REATERRO C/COMPACTAÇÃO MANUAL S/CONTROLE, MATERIAL DA VALA	M3	535,06	R$ 29,81	R$ 38,21	R$ 20.444,64	**397,07**	535,06	-	0%	R$ 15.172,04	R$ 20.444,64	-
3.3	C0330	ATERRO C/COMPACTAÇÃO MANUAL S/CONTROLE, MAT. C/AQUISIÇÃO	M3	410,94	R$ 102,58	R$ 131,48	R$ 54.030,39	**410,94**	410,94	-	0%	R$ 54.030,39	R$ 54.030,39	-
4		**ESTRUTURA PASSAGEM MOLHADA**					**R$ 487.407,97**							
4.1	C3345	ALVENARIA DE PEDRA ARGAMASSADA (TRAÇO 1:3) C/AGREGADOS ADQUIRIDOS	M3	513,30	R$ 539,70	R$ 691,73	R$ 355.065,01	**152,10**	513,30	-	0%	R$ 105.212,13	R$ 355.065,01	-
4.2	C1400	FORMA DE TÁBUAS DE 1" DE 3A. P/FUNDAÇÕES UTIL. 5 X	M2	356,40	R$ 73,57	R$ 94,29	R$ 33.604,96	**140,40**	356,40	-	0%	R$ 13.238,32	R$ 33.604,96	-
4.3	C2863	LASTRO DE PEDRA DE MÃO	M3	36,00	R$ 182,97	R$ 234,51	R$ 8.442,36		-	36,00	100%	R$ -	R$ -	8.442,36
4.4	C0171	ARGAMASSA DE CIMENTO E AREIA S/PEN. TRAÇO 1:4	M3	9,60	R$ 515,96	R$ 661,31	R$ 6.348,58		-	9,60	100%	R$ -	R$ -	6.348,58
4.5	C0844	CONCRETO P/VIBR., FCK 30 MPa COM AGREGADO ADQUIRIDO	M3	54,00	R$ 540,39	R$ 692,62	R$ 37.401,48		-	54,00	100%	R$ -	R$ -	37.401,48
4.6	C1604	LANÇAMENTO E APLICAÇÃO DE CONCRETO S/ ELEVAÇÃO	M3	54,00	R$ 151,13	R$ 193,70	R$ 10.459,80		-	54,00	100%	R$ -	R$ -	10.459,80
4.7	C2764	ENROCAMENTO DE PEDRA DE MÃO ARRUMADA (ADQUIRIDA)	M3	60,00	R$ 189,87	R$ 243,36	R$ 14.601,60		-	60,00	100%	R$ -	R$ -	14.601,60
4.8	C0354	BALIZADOR EM PVC RÍGIDO D=3" C/ENCHIMENTO DE CONCRETO	UN	26,00	R$ 196,00	R$ 251,21	R$ 6.531,46		-	26,00	100%	R$ -	R$ -	6.531,46
4.9	C0104	AQUISIÇÃO, ASSENT. E REJUNT. DE TUBO DE CONCRETO ARMADO D= 100cm	M	24,00	R$ 486,10	R$ 623,03	R$ 14.952,72	**24,00**	24,00	-	0%	R$ 14.952,72	R$ 14.952,72	-
5		**SERVIÇOS DIVERSOS**					**R$ 608,40**							
5.1	C3447	LIMPEZA DE PISO EM ÁREA URBANIZADA	M2	360,00	R$ 1,32	R$ 1,69	R$ 608,40		-	360,00	100%	R$ -	R$ -	608,40
						TOTAL GERAL COM C/BDI	**R$ 621.612,27**			**VALOR DA MEDIÇÃO**		**R$ 212.744,67**		
										VALOR ACUMULADA		**R$ 531.282,61**		
										SALDO		**R$ 90.329,66**		

Luis Eduardo dos Santos Braga
Luis Eduardo dos Santos Braga
Engenheiro Civil
CREA/CE 347171

FRANCISCO EVERTO P. MENDES
Engº Responsável Técnico
LOCMAQ SERVIÇOS E LOCAÇÕES LTDA

MEMÓRIA DE CÁLCULO

OBJETO:	**CONTRATAÇÃO DE EMPRESA PARA A CONSTRUÇÃO DE PASSAGEM MOLHADA EM ESTRADA VICINAL QUE LIGA A SEDE DO MUNICÍPIO A CE 445, NA LOCALIDADE DE CONTRAFOGO NO MUNICÍPIO DE PACUJÁ/CE**
EMPRESA:	**LOCMAQ SERVIÇOS E LOCACOES LTDA - CNPJ: 39.965.225/0001-18**
CONTRATO:	**2803.01/2024**
MEDIÇÃO Nº:	**3**
PERÍODO:	**06/07/2024 Á 18/09/2024**
MEDIÇÃO EFETUADA:	**19/09/2024**

PREFEITURA MUNICIPAL DE
PACUJÁ
O NOVO TRABALHANDO PARA O POVO

1.0		**ADMINISTRAÇÃO DA OBRA**							
1.1	**CP0001**	**ADMINISTRAÇÃO LOCAL DE OBRA**							
		Descrição	**Comprimento**	**Largura**	**Altura**	**Quantidade**	**Total**	**UND**	
		ADMINISTRAÇÃO DA OBRA				32,59	32,59	%	
						Total	**32,59**	**%**	
3.0		**MOVIMENTO DE TERRA**							
3.2	**C2921**	**REATERRO C/COMPACTAÇÃO MANUAL S/CONTROLE, MATERIAL DA VALA**							
		Descrição	**Volume**	**Empolamento**	**Altura**	**Quantidade**	**Total**	**UND**	
		REAPROVEITAMENTO PARCIAL DE ATERRO	330,89	20%		1,00	397,07	M3	
						Total	**397,07**	**M3**	
3.3	**C0330**	**ATERRO C/COMPACTAÇÃO MANUAL S/CONTROLE, MAT. C/AQUISIÇÃO**							
		Descrição	**Volume**	**Largura**	**Altura**	**Quantidade**	**Total**	**UND**	
		ATERRO RESTANTE DE PASSAGEM MOLHADA				410,94	410,94	M3	
						Total	**410,94**	**M3**	
4.0		**ESTRUTURA PASSAGEM MOLHADA**							
4.1	**C3345**	**ALVENARIA DE PEDRA ARGAMASSADA (TRAÇO 1:3) C/AGREGADOS ADQUIRIDOS**							
		Descrição	**Comprimento**	**Largura**	**Altura**	**Quantidade**	**Total**	**UND**	
		PAREDES LONGITUDINAIS E TRANSVERSAIS	52,00	1,00	2,70	1,00	140,40	M3	
		LAJE DE PEDRA PARA ASSENTAMENTO DE TUBOS DE CONCRETO	6,50	6,00	0,30	1,00	11,70	M3	
						Total	**152,10**	**M3**	
4.2	**C1400**	**FORMA DE TÁBUAS DE 1" DE 3A. P/FUNDAÇÕES UTIL. 5 X**							
		Descrição	**Comprimento**	**Largura**	**Altura**	**Quantidade**	**Total**	**UND**	
		PAREDES LONGIDUDINAIS E TRANSVERSAIS	52,00		2,70	1,00	140,40	M2	
						Total	**140,40**	**M2**	
4.9	**C0104**	**AQUISIÇÃO, ASSENT. E REJUNT. DE TUBO DE CONCRETO ARMADO D= 100cm**							
		Descrição	**Comprimento**	**Largura**	**Altura**	**Quantidade**	**Total**	**UND**	
		TUBOS DE CONCRETO	6,00			4,00	24,00	M	
						Total	**24,00**	**M**	

FRANCISCO EVERTO P. MENDES
Engº Responsável Técnico
LOCMAQ SERVIÇOS E LOCAÇÕES LTDA

Luis Eduardo dos Santos Braga
Engenheiro Civil
CREA/CE 347171

PREFEITURA MUNICIPAL DE
PACUJÁ
O NOVO TRABALHANDO PARA O POVO

RELATÓRIO FOTOGRÁFICO

OBJETO: CONTRATAÇÃO DE EMPRESA PARA A CONSTRUÇÃO DE PASSAGEM MOLHADA EM ESTRADA VICINAL QUE LIGA A SEDE DO MUNICÍPIO A CE 445, NA LOCALIDADE DE CONTRAFOGO NO MUNICÍPIO DE PACUJÁ/CE.

CONTRATO: 2803.01/2024

EMPRESA: LOCMAQ SERVIÇOS E LOCACOES LTDA - CNPJ: 39.965.225/0001-18

Nº MEDIÇÃO: 3º

PERÍODO: (06/07/2024 Á 18/09/2024)

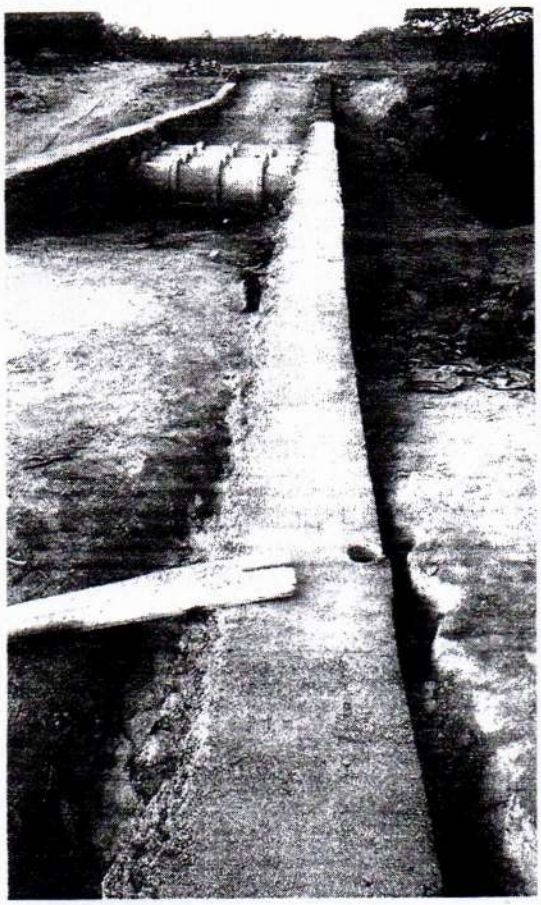

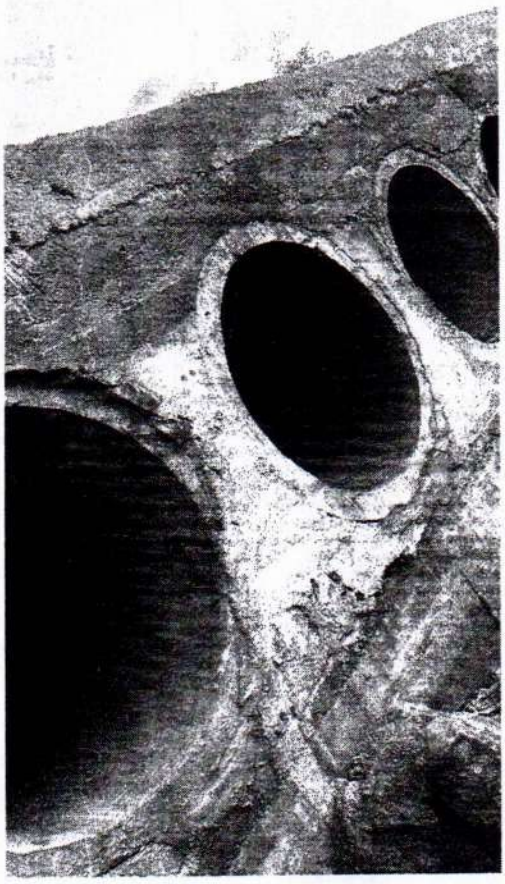

FRANCISCO EVERTO P. MENDES
Engº Responsável Técnico
LOCMAQ SERVIÇOS E LOCAÇÕES LTDA

Luis Eduardo dos Santos Braga
Engenheiro Civil
CREA/CE 347111

PREFEITURA MUNICIPAL DE
PACUJÁ
O NOVO TRABALHANDO PARA O POVO

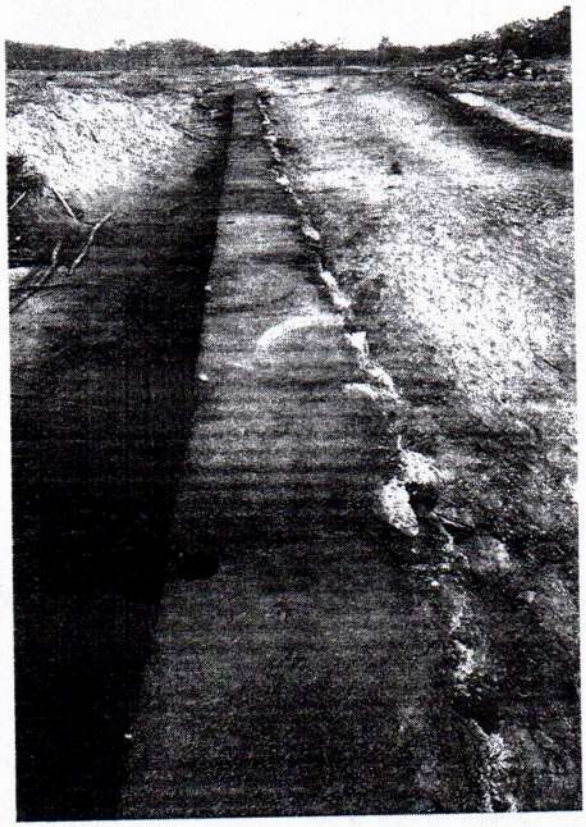

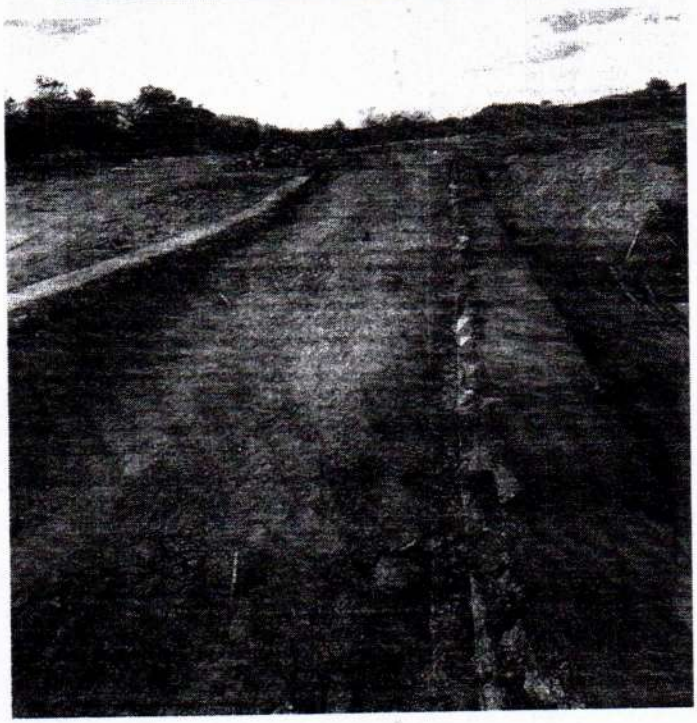

FRANCISCO EVERTO P. MENDES
Engº Responsável Técnico
LOCMAQ SERVIÇOS E LOCAÇÕES LTDA

Luis Eduardo dos Santos Braga
Engenheiro Civil
CREA/CE 34711

PREFEITURA MUNICIPAL DE

PACUJÁ

O NOVO TRABALHANDO PARA O POVO

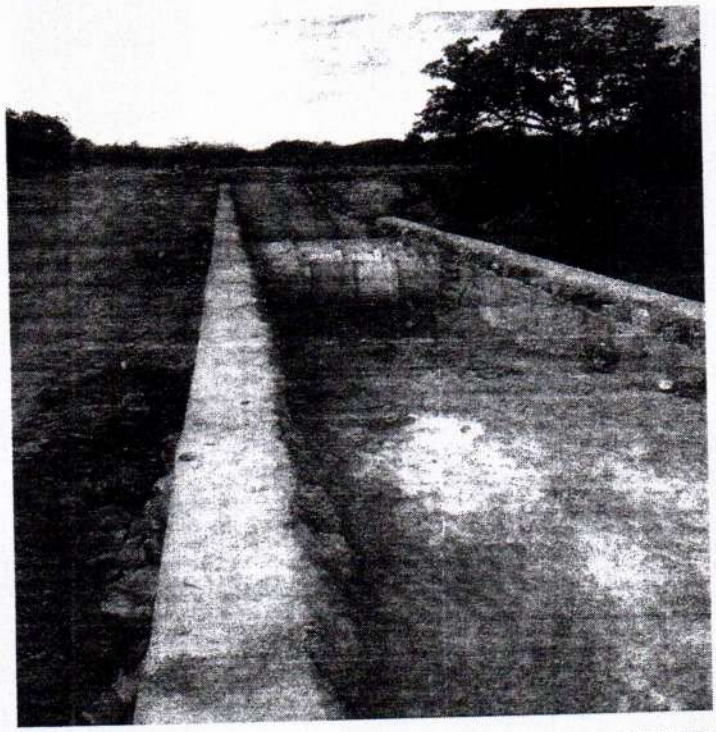

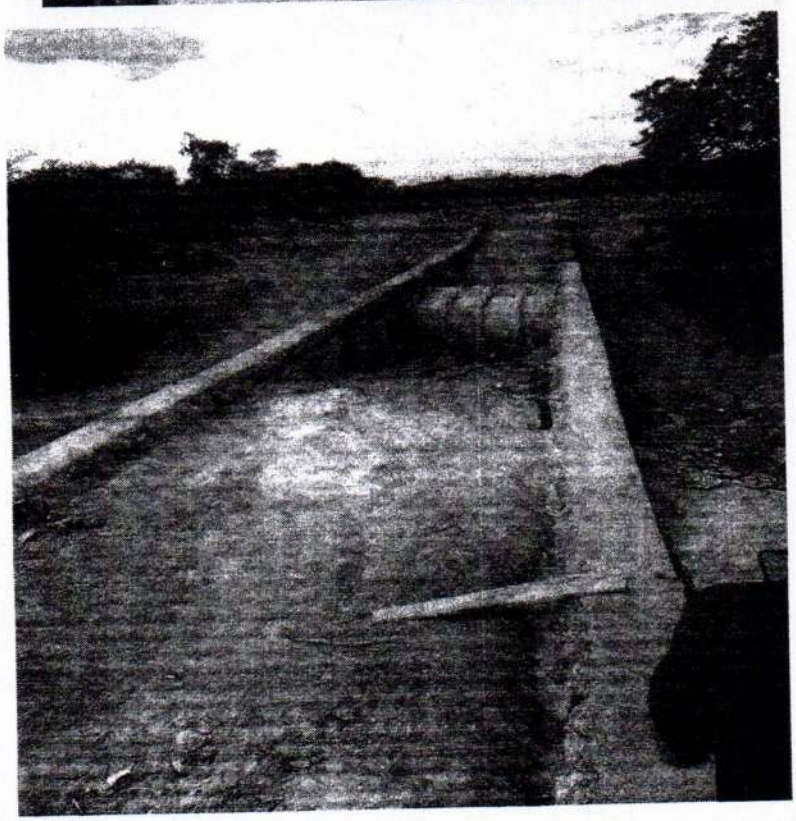

FRANCISCO EVERTO P. MENDES
Engº Responsável Técnico
LOCMAQ SERVIÇOS E LOCAÇÕES LTDA

Luis Eduardo dos Santos Braga
Engenheiro Civil
CREA ICE 347177

PREFEITURA MUNICIPAL DE

PACUJÁ

O NOVO TRABALHANDO PARA O POVO

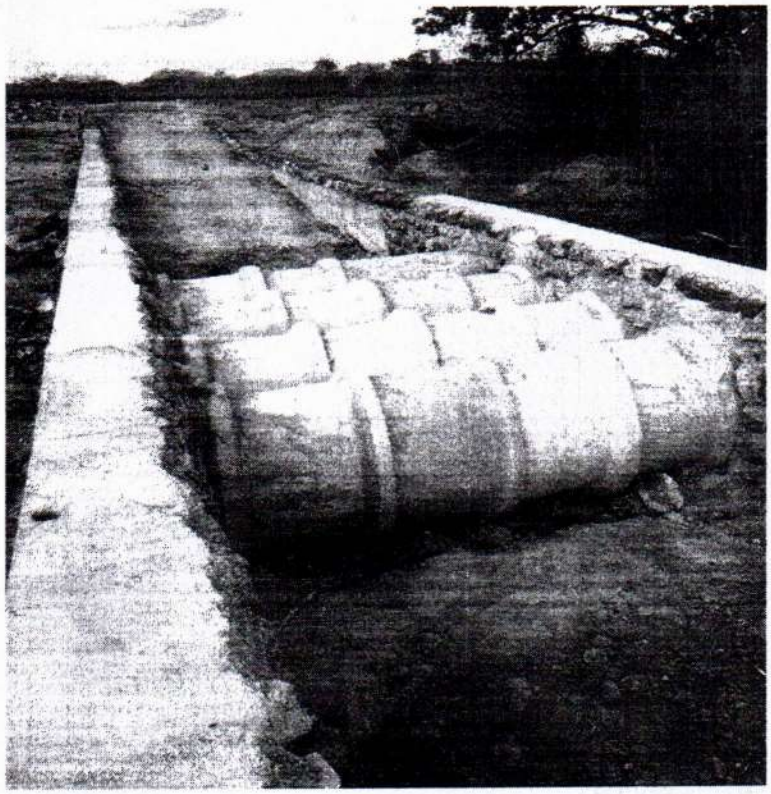



FRANCISCO EVERTO P. MENDES
Engº Responsável Técnico
LOCMAQ SERVIÇOS E LOCAÇÕES LTDA

Luis Eduardo dos Santos Braga
Engenheiro Civil
CREA/CE 34717

Prefeitura Municipal de Pacujá/CE

Secretaria de Infraestrutura e Urbanismo

PREFEITURA MUNICIPAL DE
PACUJÁ

SERVIÇO:	Construção de Passagem Molhada em estrada vicinal que liga a sede do município a CE-445, na localidade de Contrafogo no município de Pacujá/CE.
CONTRATADA:	LOCMAQ SERVIÇOS E LOCAÇÕES LTDA
CONTRATO:	2803.01/2024
EDITAL:	001/2024
MEDIÇÃO:	03ª Medição Parcial
PERÍODO:	06/07/2024 a 18/09/2024

DIÁRIO DE OBRAS

Setembro/2024

PREFEITURA MUNICIPAL DE
PACUJÁ

DIÁRIO DE OBRA

Nº DA FOLHA: 097

DATA (dd/mm/aa): 06/07/24

OBJETO
CONSTRUÇÃO DE PASSAGEM MOLHADA EM ESTRADA VICINAL QUE LIGA A SEDE DO MUNICÍPIO A CE-445, NA LOCALIDADE DE CONTRAFOGO NO MUNICÍPIO DE PACUJÁ/CE.

CONTRATO Nº
2803.01 / 2024

CONSTRUTORA
LOCMAQ SERVIÇOS E LOCAÇÕES LTDA

DIA DA SEMANA

D	S	T	Q	Q	S	S

TEMPO (CLIMA)

BOM	INSTÁVEL	CHUVOSO	IMPRATICÁVEL

1 - SERVIÇOS EXECUTADOS NO PERÍODO

ADMINISTRAÇAO DA OBRA	SERVIÇOS PRELIMINARES	MOVIMENTO DE TERRA	ESTRUTURA PASSAGEM MOLHADA	SERVIÇOS DIVERSOS	

2 - EVENTOS COM RESTRIÇÕES

EQUIPAMENTO	PESSOAL	INSTALAÇÕES	CRONOGRAMA FÍSICO	QUALIDADE	ATENDIMENTO A FISCALIZAÇÃO	ADMINISTRAÇAO DA OBRA	MEIO-AMBIENTE

3 - COMENTÁRIOS DA CONSTRUTORA

» SEM ATIVIDADES

4 - COMENTÁRIOS DA FISCALIZAÇÃO DA PREFEITURA

ENGº DA CONSTRUTORA	ENGº FISCAL DA PREFEITURA
FRANCISCO EVERTO P. MENDES Engº Responsável Técnico LOCMAQ SERVIÇOS E LOCAÇÕES LTDA	LUÍS EDUARDO DOS SANTOS BRAGA Engº Fiscal do Contrato PREFEITURA MUNICIPAL DE PACUJÁ

PREFEITURA MUNICIPAL DE
PACUJÁ

DIÁRIO DE OBRA

Nº DA FOLHA: 098

DATA (dd/mm/aa): 07/07/24

OBJETO
CONSTRUÇÃO DE PASSAGEM MOLHADA EM ESTRADA VICINAL QUE LIGA A SEDE DO MUNICÍPIO A CE-445, NA LOCALIDADE DE CONTRAFOGO NO MUNICÍPIO DE PACUJÁ/CE.

CONTRATO Nº: 2803.01 / 2024

CONSTRUTORA: LOCMAQ SERVIÇOS E LOCAÇÕES LTDA

TEMPO (CLIMA)

BOM	INSTÁVEL	CHUVOSO	IMPRATICÁVEL

DIA DA SEMANA

D	S	T	Q	Q	S	S

1 - SERVIÇOS EXECUTADOS NO PERÍODO

ADMINISTRAÇÃO DA OBRA	SERVIÇOS PRELIMINARES	MOVIMENTO DE TERRA	ESTRUTURA PASSAGEM MOLHADA	SERVIÇOS DIVERSOS	

2 - EVENTOS COM RESTRIÇÕES

EQUIPAMENTO	PESSOAL	INSTALAÇÕES	CRONOGRAMA FÍSICO	QUALIDADE	ATENDIMENTO A FISCALIZAÇÃO	ADMINISTRAÇÃO DA OBRA	MEIO-AMBIENTE

3 - COMENTÁRIOS DA CONSTRUTORA

» SEM ATIVIDADES (DESCANSO SEMANAL)

4 - COMENTÁRIOS DA FISCALIZAÇÃO DA PREFEITURA

ENGº DA CONSTRUTORA	ENGº FISCAL DA PREFEITURA
FRANCISCO EVERTO P. MENDES Engº Responsável Técnico LOCMAQ SERVIÇOS E LOCAÇÕES LTDA	LUIS EDUARDO DOS SANTOS BRAGA Engº Fiscal do Contrato PREFEITURA MUNICIPAL DE PACUJÁ

PREFEITURA MUNICIPAL DE
PACUJÁ

DIÁRIO DE OBRA

Nº DA FOLHA: 099

DATA (dd/mm/aa): 08/07/24

OBJETO
CONSTRUÇÃO DE PASSAGEM MOLHADA EM ESTRADA VICINAL QUE LIGA A SEDE DO MUNICÍPIO A CE-445, NA LOCALIDADE DE CONTRAFOGO NO MUNICÍPIO DE PACUJÁ/CE.

CONTRATO Nº
2803.01 / 2024

CONSTRUTORA
LOCMAQ SERVIÇOS E LOCAÇÕES LTDA

DIA DA SEMANA

D	S	T	Q	Q	S	S

TEMPO (CLIMA)

BOM	INSTÁVEL	CHUVOSO	IMPRATICÁVEL

1 - SERVIÇOS EXECUTADOS NO PERÍODO

ADMINISTRAÇÃO DA OBRA	SERVIÇOS PRELIMINARES	MOVIMENTO DE TERRA	ESTRUTURA PASSAGEM MOLHADA	SERVIÇOS DIVERSOS	
X		X	X		

2 - EVENTOS COM RESTRIÇÕES

EQUIPAMENTO	PESSOAL	INSTALAÇÕES	CRONOGRAMA FÍSICO	QUALIDADE	ATENDIMENTO A FISCALIZAÇÃO	ADMINISTRAÇÃO DA OBRA	MEIO-AMBIENTE

3 - COMENTÁRIOS DA CONSTRUTORA

» **MOVIMENTO DE TERRA**
- REATERRO C/ COMPACTAÇÃO MANUAL S/ CONTROLE, MATERIAL DE VALA

» **ESTRUTURA PASSAGEM MOLHADA**
- EXECUÇÃO DE ALVENARIA EM PEDRA ARGAMASSADA (1,00 x 1,20m)
- MONTAGEM DE FORMA EM TÁBUAS DE 1", P/ FUNDAÇÕES

4 - COMENTÁRIOS DA FISCALIZAÇÃO DA PREFEITURA

ENGº DA CONSTRUTORA	ENGº FISCAL DA PREFEITURA
FRANCISCO EVERTO P. MENDES Engº Responsável Técnico LOCMAQ SERVIÇOS E LOCAÇÕES LTDA	LUÍS EDUARDO DOS SANTOS BRAGA Engº Fiscal do Contrato PREFEITURA MUNICIPAL DE PACUJÁ

PREFEITURA MUNICIPAL DE
PACUJÁ

DIÁRIO DE OBRA

Nº DA FOLHA: 100

DATA (dd/mm/aa): 09/07/24

OBJETO
CONSTRUÇÃO DE PASSAGEM MOLHADA EM ESTRADA VICINAL QUE LIGA A SEDE DO MUNICÍPIO A CE-445, NA LOCALIDADE DE CONTRAFOGO NO MUNICÍPIO DE PACUJÁ/CE.

CONTRATO Nº
2803.01 / 2024

CONSTRUTORA
LOCMAQ SERVIÇOS E LOCAÇÕES LTDA

TEMPO (CLIMA)

BOM	INSTÁVEL	CHUVOSO	IMPRATICÁVEL

DIA DA SEMANA

D	S	T	Q	Q	S	S

1 - SERVIÇOS EXECUTADOS NO PERÍODO

ADMINISTRAÇÃO DA OBRA	SERVIÇOS PRELIMINARES	MOVIMENTO DE TERRA	ESTRUTURA PASSAGEM MOLHADA	SERVIÇOS DIVERSOS	
X		X	X		

2 - EVENTOS COM RESTRIÇÕES

EQUIPAMENTO	PESSOAL	INSTALAÇÕES	CRONOGRAMA FÍSICO	QUALIDADE	ATENDIMENTO A FISCALIZAÇÃO	ADMINISTRAÇÃO DA OBRA	MEIO-AMBIENTE

3 - COMENTÁRIOS DA CONSTRUTORA

» **MOVIMENTO DE TERRA**
- REATERRO C/ COMPACTAÇÃO MANUAL S/ CONTROLE, MATERIAL DE VALA

» **ESTRUTURA PASSAGEM MOLHADA**
- EXECUÇÃO DE ALVENARIA EM PEDRA ARGAMASSADA (1,00 x 1,20m)
- MONTAGEM DE FORMA EM TÁBUAS DE 1", P/ FUNDAÇÕES

4 - COMENTÁRIOS DA FISCALIZAÇÃO DA PREFEITURA

ENGº DA CONSTRUTORA	ENGº FISCAL DA PREFEITURA
FRANCISCO EVERTO P. MENDES Engº Responsável Técnico LOCMAQ SERVIÇOS E LOCAÇÕES LTDA	LUÍS EDUARDO DOS SANTOS BRAGA Engº Fiscal do Contrato PREFEITURA MUNICIPAL DE PACUJÁ

PREFEITURA MUNICIPAL DE
PACUJÁ

DIÁRIO DE OBRA

Nº DA FOLHA: 101

DATA (dd/mm/aa): 10/07/24

OBJETO
CONSTRUÇÃO DE PASSAGEM MOLHADA EM ESTRADA VICINAL QUE LIGA A SEDE DO MUNICÍPIO A CE-445, NA LOCALIDADE DE CONTRAFOGO NO MUNICÍPIO DE PACUJÁ/CE.

CONTRATO Nº
2803.01 / 2024

CONSTRUTORA
LOCMAQ SERVIÇOS E LOCAÇÕES LTDA

TEMPO (CLIMA)

BOM	INSTÁVEL	CHUVOSO	IMPRATICÁVEL

DIA DA SEMANA

D	S	T	Q	Q	S	S

1 - SERVIÇOS EXECUTADOS NO PERÍODO

ADMINISTRAÇÃO DA OBRA	SERVIÇOS PRELIMINARES	MOVIMENTO DE TERRA	ESTRUTURA PASSAGEM MOLHADA	SERVIÇOS DIVERSOS	
X		X	X		

2 - EVENTOS COM RESTRIÇÕES

EQUIPAMENTO	PESSOAL	INSTALAÇÕES	CRONOGRAMA FÍSICO	QUALIDADE	ATENDIMENTO A FISCALIZAÇÃO	ADMINISTRAÇÃO DA OBRA	MEIO-AMBIENTE

3 - COMENTÁRIOS DA CONSTRUTORA

» **MOVIMENTO DE TERRA**
- REATERRO C/ COMPACTAÇÃO MANUAL S/ CONTROLE, MATERIAL DE VALA
- COMPACTAÇÃO MANUAL DE ATERRO S/ CONTROLE, MAT. C/ AQUISIÇÃO

» **ESTRUTURA PASSAGEM MOLHADA**
- EXECUÇÃO DE ALVENARIA EM PEDRA ARGAMASSADA (1,00 x 1,20m)
- MONTAGEM DE FORMA EM TÁBUAS DE 1", P/ FUNDAÇÕES

4 - COMENTÁRIOS DA FISCALIZAÇÃO DA PREFEITURA

ENGº DA CONSTRUTORA	ENGº FISCAL DA PREFEITURA
FRANCISCO EVERTO P. MENDES Engº Responsável Técnico LOCMAQ SERVIÇOS E LOCAÇÕES LTDA	LUÍS EDUARDO DOS SANTOS BRAGA Engº Fiscal do Contrato PREFEITURA MUNICIPAL DE PACUJÁ

PREFEITURA MUNICIPAL DE
PACUJÁ

DIÁRIO DE OBRA

Nº DA FOLHA: 102

DATA (dd/mm/aa): 11/07/24

OBJETO
CONSTRUÇÃO DE PASSAGEM MOLHADA EM ESTRADA VICINAL QUE LIGA A SEDE DO MUNICÍPIO A CE-445, NA LOCALIDADE DE CONTRAFOGO NO MUNICÍPIO DE PACUJÁ/CE.

CONTRATO Nº: 2803.01 / 2024

CONSTRUTORA: LOCMAQ SERVIÇOS E LOCAÇÕES LTDA

DIA DA SEMANA

D	S	T	Q	Q	S	S

TEMPO (CLIMA)

BOM	INSTÁVEL	CHUVOSO	IMPRATICÁVEL

1 - SERVIÇOS EXECUTADOS NO PERÍODO

ADMINISTRAÇÃO DA OBRA	SERVIÇOS PRELIMINARES	MOVIMENTO DE TERRA	ESTRUTURA PASSAGEM MOLHADA	SERVIÇOS DIVERSOS	
X		X	X		

2 - EVENTOS COM RESTRIÇÕES

EQUIPAMENTO	PESSOAL	INSTALAÇÕES	CRONOGRAMA FÍSICO	QUALIDADE	ATENDIMENTO A FISCALIZAÇÃO	ADMINISTRAÇÃO DA OBRA	MEIO-AMBIENTE

3 - COMENTÁRIOS DA CONSTRUTORA

» **MOVIMENTO DE TERRA**
- REATERRO C/ COMPACTAÇÃO MANUAL S/ CONTROLE, MATERIAL DE VALA
- COMPACTAÇÃO MANUAL DE ATERRO S/ CONTROLE, MAT. C/ AQUISIÇÃO

» **ESTRUTURA PASSAGEM MOLHADA**
- EXECUÇÃO DE ALVENARIA EM PEDRA ARGAMASSADA (1,00 x 1,20m)
- MONTAGEM DE FORMA EM TÁBUAS DE 1", P/ FUNDAÇÕES

4 - COMENTÁRIOS DA FISCALIZAÇÃO DA PREFEITURA

ENGº DA CONSTRUTORA	ENGº FISCAL DA PREFEITURA
FRANCISCO EVERTO P. MENDES Engº Responsável Técnico LOCMAQ SERVIÇOS E LOCAÇÕES LTDA	LUÍS EDUARDO DOS SANTOS BRAGA Engº Fiscal do Contrato PREFEITURA MUNICIPAL DE PACUJÁ

PREFEITURA MUNICIPAL DE
PACUJÁ

DIÁRIO DE OBRA

Nº DA FOLHA: 103

DATA (dd/mm/aa): 12/07/24

OBJETO
CONSTRUÇÃO DE PASSAGEM MOLHADA EM ESTRADA VICINAL QUE LIGA A SEDE DO MUNICÍPIO A CE-445, NA LOCALIDADE DE CONTRAFOGO NO MUNICÍPIO DE PACUJÁ/CE.

CONTRATO Nº: 2803.01 / 2024

CONSTRUTORA: LOCMAQ SERVIÇOS E LOCAÇÕES LTDA

TEMPO (CLIMA)

BOM	INSTÁVEL	CHUVOSO	IMPRATICÁVEL

DIA DA SEMANA

D	S	T	Q	Q	S	S

1 - SERVIÇOS EXECUTADOS NO PERÍODO

ADMINISTRAÇÃO DA OBRA	SERVIÇOS PRELIMINARES	MOVIMENTO DE TERRA	ESTRUTURA PASSAGEM MOLHADA	SERVIÇOS DIVERSOS	
X		X	X		

2 - EVENTOS COM RESTRIÇÕES

EQUIPAMENTO	PESSOAL	INSTALAÇÕES	CRONOGRAMA FÍSICO	QUALIDADE	ATENDIMENTO A FISCALIZAÇÃO	ADMINISTRAÇÃO DA OBRA	MEIO-AMBIENTE

3 - COMENTÁRIOS DA CONSTRUTORA

» **MOVIMENTO DE TERRA**
- REATERRO C/ COMPACTAÇÃO MANUAL S/ CONTROLE, MATERIAL DE VALA
- COMPACTAÇÃO MANUAL DE ATERRO S/ CONTROLE, MAT. C/ AQUISIÇÃO

» **ESTRUTURA PASSAGEM MOLHADA**
- EXECUÇÃO DE ALVENARIA EM PEDRA ARGAMASSADA (1,00 x 1,20m)
- MONTAGEM DE FORMA EM TÁBUAS DE 1", P/ FUNDAÇÕES

4 - COMENTÁRIOS DA FISCALIZAÇÃO DA PREFEITURA

ENGº DA CONSTRUTORA	ENGº FISCAL DA PREFEITURA
FRANCISCO EVERTO P. MENDES Engº Responsável Técnico LOCMAQ SERVIÇOS E LOCAÇÕES LTDA	LUÍS EDUARDO DOS SANTOS BRAGA Engº Fiscal do Contrato PREFEITURA MUNICIPAL DE PACUJÁ

PREFEITURA MUNICIPAL DE
PACUJÁ

DIÁRIO DE OBRA

Nº DA FOLHA: 104

DATA (dd/mm/aa): 13/07/24

OBJETO
CONSTRUÇÃO DE PASSAGEM MOLHADA EM ESTRADA VICINAL QUE LIGA A SEDE DO MUNICÍPIO A CE-445, NA LOCALIDADE DE CONTRAFOGO NO MUNICÍPIO DE PACUJÁ/CE.

CONTRATO Nº: 2803.01 / 2024

CONSTRUTORA: LOCMAQ SERVIÇOS E LOCAÇÕES LTDA

TEMPO (CLIMA)

BOM	INSTÁVEL	CHUVOSO	IMPRATICÁVEL

DIA DA SEMANA

D	S	T	Q	Q	S	S

1 - SERVIÇOS EXECUTADOS NO PERÍODO

ADMINISTRAÇÃO DA OBRA	SERVIÇOS PRELIMINARES	MOVIMENTO DE TERRA	ESTRUTURA PASSAGEM MOLHADA	SERVIÇOS DIVERSOS	

2 - EVENTOS COM RESTRIÇÕES

EQUIPAMENTO	PESSOAL	INSTALAÇÕES	CRONOGRAMA FÍSICO	QUALIDADE	ATENDIMENTO A FISCALIZAÇÃO	ADMINISTRAÇÃO DA OBRA	MEIO-AMBIENTE

3 - COMENTÁRIOS DA CONSTRUTORA

» SEM ATIVIDADES

4 - COMENTÁRIOS DA FISCALIZAÇÃO DA PREFEITURA

ENGº DA CONSTRUTORA	ENGº FISCAL DA PREFEITURA
FRANCISCO EVERTO P. MENDES Engº Responsável Técnico LOCMAQ SERVIÇOS E LOCAÇÕES LTDA	LUÍS EDUARDO DOS SANTOS BRAGA Engº Fiscal do Contrato PREFEITURA MUNICIPAL DE PACUJÁ

PREFEITURA MUNICIPAL DE
PACUJÁ

DIÁRIO DE OBRA

Nº DA FOLHA: 105

DATA (dd/mm/aa): 14/07/24

OBJETO
CONSTRUÇÃO DE PASSAGEM MOLHADA EM ESTRADA VICINAL QUE LIGA A SEDE DO MUNICÍPIO A CE-445, NA LOCALIDADE DE CONTRAFOGO NO MUNICÍPIO DE PACUJÁ/CE.

CONTRATO Nº
2803.01 / 2024

CONSTRUTORA
LOCMAQ SERVIÇOS E LOCAÇÕES LTDA

DIA DA SEMANA

D	S	T	Q	Q	S	S

TEMPO (CLIMA)

BOM	INSTÁVEL	CHUVOSO	IMPRATICÁVEL

1 - SERVIÇOS EXECUTADOS NO PERÍODO

ADMINISTRAÇÃO DA OBRA	SERVIÇOS PRELIMINARES	MOVIMENTO DE TERRA	ESTRUTURA PASSAGEM MOLHADA	SERVIÇOS DIVERSOS	

2 - EVENTOS COM RESTRIÇÕES

EQUIPAMENTO	PESSOAL	INSTALAÇÕES	CRONOGRAMA FÍSICO	QUALIDADE	ATENDIMENTO A FISCALIZAÇÃO	ADMINISTRAÇÃO DA OBRA	MEIO-AMBIENTE

3 - COMENTÁRIOS DA CONSTRUTORA

» SEM ATIVIDADES (DESCANSO SEMANAL)

4 - COMENTÁRIOS DA FISCALIZAÇÃO DA PREFEITURA

ENGº DA CONSTRUTORA	ENGº FISCAL DA PREFEITURA
FRANCISCO EVERTO P. MENDES Engº Responsável Técnico LOCMAQ SERVIÇOS E LOCAÇÕES LTDA	LUÍS EDUARDO DOS SANTOS BRAGA Engº Fiscal do Contrato PREFEITURA MUNICIPAL DE PACUJÁ

PREFEITURA MUNICIPAL DE
PACUJÁ

DIÁRIO DE OBRA

Nº DA FOLHA: 106

DATA (dd/mm/aa): 15/07/24

OBJETO
CONSTRUÇÃO DE PASSAGEM MOLHADA EM ESTRADA VICINAL QUE LIGA A SEDE DO MUNICÍPIO A CE-445, NA LOCALIDADE DE CONTRAFOGO NO MUNICÍPIO DE PACUJÁ/CE.

CONTRATO Nº: 2803.01 / 2024

CONSTRUTORA: LOCMAQ SERVIÇOS E LOCAÇÕES LTDA

TEMPO (CLIMA)

BOM	INSTÁVEL	CHUVOSO	IMPRATICÁVEL

DIA DA SEMANA

D	S	T	Q	Q	S	S

1 - SERVIÇOS EXECUTADOS NO PERÍODO

ADMINISTRAÇÃO DA OBRA	SERVIÇOS PRELIMINARES	MOVIMENTO DE TERRA	ESTRUTURA PASSAGEM MOLHADA	SERVIÇOS DIVERSOS	
X			X		

2 - EVENTOS COM RESTRIÇÕES

EQUIPAMENTO	PESSOAL	INSTALAÇÕES	CRONOGRAMA FÍSICO	QUALIDADE	ATENDIMENTO A FISCALIZAÇÃO	ADMINISTRAÇÃO DA OBRA	MEIO-AMBIENTE

3 - COMENTÁRIOS DA CONSTRUTORA

» **ESTRUTURA PASSAGEM MOLHADA**
- EXECUÇÃO DE ALVENARIA EM PEDRA ARGAMASSADA (1,00 x 1,20m)
- MONTAGEM DE FORMA EM TÁBUAS DE 1", P/ FUNDAÇÕES

4 - COMENTÁRIOS DA FISCALIZAÇÃO DA PREFEITURA

ENGº DA CONSTRUTORA	ENGº FISCAL DA PREFEITURA
FRANCISCO EVERTO P. MENDES Engº Responsável Técnico LOCMAQ SERVIÇOS E LOCAÇÕES LTDA	LUÍS EDUARDO DOS SANTOS BRAGA Engº Fiscal do Contrato PREFEITURA MUNICIPAL DE PACUJÁ

PREFEITURA MUNICIPAL DE
PACUJÁ

DIÁRIO DE OBRA

Nº DA FOLHA: 107

DATA (dd/mm/aa): 16/07/24

OBJETO
CONSTRUÇÃO DE PASSAGEM MOLHADA EM ESTRADA VICINAL QUE LIGA A SEDE DO MUNICÍPIO A CE-445, NA LOCALIDADE DE CONTRAFOGO NO MUNICÍPIO DE PACUJÁ/CE.

CONTRATO Nº
2803.01 / 2024

CONSTRUTORA
LOCMAQ SERVIÇOS E LOCAÇÕES LTDA

TEMPO (CLIMA)

BOM	INSTÁVEL	CHUVOSO	IMPRATICÁVEL

DIA DA SEMANA

D	S	T	Q	Q	S	S

1 - SERVIÇOS EXECUTADOS NO PERÍODO

ADMINISTRAÇÃO DA OBRA	SERVIÇOS PRELIMINARES	MOVIMENTO DE TERRA	ESTRUTURA PASSAGEM MOLHADA	SERVIÇOS DIVERSOS	
X		X	X		

2 - EVENTOS COM RESTRIÇÕES

EQUIPAMENTO	PESSOAL	INSTALAÇÕES	CRONOGRAMA FÍSICO	QUALIDADE	ATENDIMENTO A FISCALIZAÇÃO	ADMINISTRAÇÃO DA OBRA	MEIO-AMBIENTE

3 - COMENTÁRIOS DA CONSTRUTORA

» **MOVIMENTO DE TERRA**
- REATERRO C/ COMPACTAÇÃO MANUAL S/ CONTROLE, MATERIAL DE VALA
- COMPACTAÇÃO MANUAL DE ATERRO S/ CONTROLE, MAT. C/ AQUISIÇÃO

» **ESTRUTURA PASSAGEM MOLHADA**
- EXECUÇÃO DE ALVENARIA EM PEDRA ARGAMASSADA (1,00 x 1,20m)
- MONTAGEM DE FORMA EM TÁBUAS DE 1", P/ FUNDAÇÕES

4 - COMENTÁRIOS DA FISCALIZAÇÃO DA PREFEITURA

ENGº DA CONSTRUTORA	ENGº FISCAL DA PREFEITURA
FRANCISCO EVERTO P. MENDES Engº Responsável Técnico LOCMAQ SERVIÇOS E LOCAÇÕES LTDA	LUÍS EDUARDO DOS SANTOS BRAGA Engº Fiscal do Contrato PREFEITURA MUNICIPAL DE PACUJÁ

PREFEITURA MUNICIPAL DE
PACUJÁ

DIÁRIO DE OBRA

Nº DA FOLHA: 108

DATA (dd/mm/aa): 17/07/24

OBJETO
CONSTRUÇÃO DE PASSAGEM MOLHADA EM ESTRADA VICINAL QUE LIGA A SEDE DO MUNICÍPIO A CE-445, NA LOCALIDADE DE CONTRAFOGO NO MUNICÍPIO DE PACUJÁ/CE.

CONTRATO Nº: 2803.01 / 2024

CONSTRUTORA: LOCMAQ SERVIÇOS E LOCAÇÕES LTDA

TEMPO (CLIMA)

BOM	INSTÁVEL	CHUVOSO	IMPRATICÁVEL

DIA DA SEMANA

D	S	T	Q	Q	S	S

1 - SERVIÇOS EXECUTADOS NO PERÍODO

ADMINISTRAÇÃO DA OBRA	SERVIÇOS PRELIMINARES	MOVIMENTO DE TERRA	ESTRUTURA PASSAGEM MOLHADA	SERVIÇOS DIVERSOS	
X		X	X		

2 - EVENTOS COM RESTRIÇÕES

EQUIPAMENTO	PESSOAL	INSTALAÇÕES	CRONOGRAMA FÍSICO	QUALIDADE	ATENDIMENTO A FISCALIZAÇÃO	ADMINISTRAÇÃO DA OBRA	MEIO-AMBIENTE

3 - COMENTÁRIOS DA CONSTRUTORA

» **MOVIMENTO DE TERRA**
- REATERRO C/ COMPACTAÇÃO MANUAL S/ CONTROLE, MATERIAL DE VALA
- COMPACTAÇÃO MANUAL DE ATERRO S/ CONTROLE, MAT. C/ AQUISIÇÃO

» **ESTRUTURA PASSAGEM MOLHADA**
- EXECUÇÃO DE ALVENARIA EM PEDRA ARGAMASSADA (1,00 x 1,20m)
- MONTAGEM DE FORMA EM TÁBUAS DE 1", P/ FUNDAÇÕES

4 - COMENTÁRIOS DA FISCALIZAÇÃO DA PREFEITURA

ENGº DA CONSTRUTORA	ENGº FISCAL DA PREFEITURA
FRANCISCO EVERTO P. MENDES Engº Responsável Técnico LOCMAQ SERVIÇOS E LOCAÇÕES LTDA	LUÍS EDUARDO DOS SANTOS BRAGA Engº Fiscal do Contrato PREFEITURA MUNICIPAL DE PACUJÁ

PREFEITURA MUNICIPAL DE
PACUJÁ

DIÁRIO DE OBRA

Nº DA FOLHA: 109

DATA (dd/mm/aa): 18/07/24

OBJETO
CONSTRUÇÃO DE PASSAGEM MOLHADA EM ESTRADA VICINAL QUE LIGA A SEDE DO MUNICÍPIO A CE-445, NA LOCALIDADE DE CONTRAFOGO NO MUNICÍPIO DE PACUJÁ/CE.

CONTRATO Nº: 2803.01 / 2024

CONSTRUTORA: LOCMAQ SERVIÇOS E LOCAÇÕES LTDA

DIA DA SEMANA

D	S	T	Q	**Q**	S	S

TEMPO (CLIMA)

BOM	INSTÁVEL	CHUVOSO	IMPRATICÁVEL

1 - SERVIÇOS EXECUTADOS NO PERÍODO

ADMINISTRAÇÃO DA OBRA	SERVIÇOS PRELIMINARES	MOVIMENTO DE TERRA	ESTRUTURA PASSAGEM MOLHADA	SERVIÇOS DIVERSOS	
X			X		

2 - EVENTOS COM RESTRIÇÕES

EQUIPAMENTO	PESSOAL	INSTALAÇÕES	CRONOGRAMA FÍSICO	QUALIDADE	ATENDIMENTO A FISCALIZAÇÃO	ADMINISTRAÇÃO DA OBRA	MEIO-AMBIENTE

3 - COMENTÁRIOS DA CONSTRUTORA

» **ESTRUTURA PASSAGEM MOLHADA**
- EXECUÇÃO DE ALVENARIA EM PEDRA ARGAMASSADA (1,00 x 1,20m)
- MONTAGEM DE FORMA EM TÁBUAS DE 1", P/ FUNDAÇÕES

4 - COMENTÁRIOS DA FISCALIZAÇÃO DA PREFEITURA

ENGº DA CONSTRUTORA	**ENGº FISCAL DA PREFEITURA**
FRANCISCO EVERTO P. MENDES Engº Responsável Técnico LOCMAQ SERVIÇOS E LOCAÇÕES LTDA	LUÍS EDUARDO DOS SANTOS BRAGA Engº Fiscal do Contrato PREFEITURA MUNICIPAL DE PACUJÁ

PREFEITURA MUNICIPAL DE
PACUJÁ

DIÁRIO DE OBRA

Nº DA FOLHA: 110

DATA (dd/mm/aa): 19/07/24

OBJETO
CONSTRUÇÃO DE PASSAGEM MOLHADA EM ESTRADA VICINAL QUE LIGA A SEDE DO MUNICÍPIO A CE-445, NA LOCALIDADE DE CONTRAFOGO NO MUNICÍPIO DE PACUJÁ/CE.

CONTRATO Nº: 2803.01 / 2024

CONSTRUTORA: LOCMAQ SERVIÇOS E LOCAÇÕES LTDA

TEMPO (CLIMA)

BOM	INSTÁVEL	CHUVOSO	IMPRATICÁVEL

DIA DA SEMANA

D	S	T	Q	Q	S	S

1 - SERVIÇOS EXECUTADOS NO PERÍODO

ADMINISTRAÇÃO DA OBRA	SERVIÇOS PRELIMINARES	MOVIMENTO DE TERRA	ESTRUTURA PASSAGEM MOLHADA	SERVIÇOS DIVERSOS	
X			X		

2 - EVENTOS COM RESTRIÇÕES

EQUIPAMENTO	PESSOAL	INSTALAÇÕES	CRONOGRAMA FÍSICO	QUALIDADE	ATENDIMENTO A FISCALIZAÇÃO	ADMINISTRAÇÃO DA OBRA	MEIO-AMBIENTE

3 - COMENTÁRIOS DA CONSTRUTORA

» **ESTRUTURA PASSAGEM MOLHADA**
- EXECUÇÃO DE ALVENARIA EM PEDRA ARGAMASSADA (1,00 x 1,20m)
- MONTAGEM DE FORMA EM TÁBUAS DE 1", P/ FUNDAÇÕES

4 - COMENTÁRIOS DA FISCALIZAÇÃO DA PREFEITURA

ENGº DA CONSTRUTORA	ENGº FISCAL DA PREFEITURA
FRANCISCO EVERTO P. MENDES Engº Responsável Técnico LOCMAQ SERVIÇOS E LOCAÇÕES LTDA	LUÍS EDUARDO DOS SANTOS BRAGA Engº Fiscal do Contrato PREFEITURA MUNICIPAL DE PACUJÁ

PREFEITURA MUNICIPAL DE
PACUJÁ

DIÁRIO DE OBRA

Nº DA FOLHA: 111

DATA (dd/mm/aa): 20/07/24

OBJETO
CONSTRUÇÃO DE PASSAGEM MOLHADA EM ESTRADA VICINAL QUE LIGA A SEDE DO MUNICÍPIO A CE-445, NA LOCALIDADE DE CONTRAFOGO NO MUNICÍPIO DE PACUJÁ/CE.

CONTRATO Nº: 2803.01 / 2024

CONSTRUTORA: LOCMAQ SERVIÇOS E LOCAÇÕES LTDA

TEMPO (CLIMA)

BOM	INSTÁVEL	CHUVOSO	IMPRATICÁVEL

DIA DA SEMANA

D	S	T	Q	Q	S	S

1 - SERVIÇOS EXECUTADOS NO PERÍODO

ADMINISTRAÇÃO DA OBRA	SERVIÇOS PRELIMINARES	MOVIMENTO DE TERRA	ESTRUTURA PASSAGEM MOLHADA	SERVIÇOS DIVERSOS	

2 - EVENTOS COM RESTRIÇÕES

EQUIPAMENTO	PESSOAL	INSTALAÇÕES	CRONOGRAMA FÍSICO	QUALIDADE	ATENDIMENTO A FISCALIZAÇÃO	ADMINISTRAÇÃO DA OBRA	MEIO-AMBIENTE

3 - COMENTÁRIOS DA CONSTRUTORA

» **SEM ATIVIDADES**

4 - COMENTÁRIOS DA FISCALIZAÇÃO DA PREFEITURA

ENGº DA CONSTRUTORA	ENGº FISCAL DA PREFEITURA
FRANCISCO EVERTO P. MENDES Engº Responsável Técnico LOCMAQ SERVIÇOS E LOCAÇÕES LTDA	LUÍS EDUARDO DOS SANTOS BRAGA Engº Fiscal do Contrato PREFEITURA MUNICIPAL DE PACUJÁ

PREFEITURA MUNICIPAL DE
PACUJÁ

DIÁRIO DE OBRA

Nº DA FOLHA: 112

DATA (dd/mm/aa): 21/07/24

OBJETO
CONSTRUÇÃO DE PASSAGEM MOLHADA EM ESTRADA VICINAL QUE LIGA A SEDE DO MUNICÍPIO A CE-445, NA LOCALIDADE DE CONTRAFOGO NO MUNICÍPIO DE PACUJÁ/CE.

CONTRATO Nº
2803.01 / 2024

CONSTRUTORA
LOCMAQ SERVIÇOS E LOCAÇÕES LTDA

DIA DA SEMANA

D	S	T	Q	Q	S	S

TEMPO (CLIMA)

BOM	INSTÁVEL	CHUVOSO	IMPRATICÁVEL

1 - SERVIÇOS EXECUTADOS NO PERÍODO

ADMINISTRAÇÃO DA OBRA	SERVIÇOS PRELIMINARES	MOVIMENTO DE TERRA	ESTRUTURA PASSAGEM MOLHADA	SERVIÇOS DIVERSOS	

2 - EVENTOS COM RESTRIÇÕES

EQUIPAMENTO	PESSOAL	INSTALAÇÕES	CRONOGRAMA FÍSICO	QUALIDADE	ATENDIMENTO A FISCALIZAÇÃO	ADMINISTRAÇÃO DA OBRA	MEIO-AMBIENTE

3 - COMENTÁRIOS DA CONSTRUTORA
» SEM ATIVIDADES (DESCANSO SEMANAL)

4 - COMENTÁRIOS DA FISCALIZAÇÃO DA PREFEITURA

ENGº DA CONSTRUTORA	ENGº FISCAL DA PREFEITURA
FRANCISCO EVERTO P. MENDES Engº Responsável Técnico LOCMAQ SERVIÇOS E LOCAÇÕES LTDA	LUÍS EDUARDO DOS SANTOS BRAGA Engº Fiscal do Contrato PREFEITURA MUNICIPAL DE PACUJÁ

PREFEITURA MUNICIPAL DE
PACUJÁ

DIÁRIO DE OBRA

Nº DA FOLHA: 113

DATA (dd/mm/aa): 22/07/24

OBJETO
CONSTRUÇÃO DE PASSAGEM MOLHADA EM ESTRADA VICINAL QUE LIGA A SEDE DO MUNICÍPIO A CE-445, NA LOCALIDADE DE CONTRAFOGO NO MUNICÍPIO DE PACUJÁ/CE.

CONTRATO Nº
2803.01 / 2024

CONSTRUTORA
LOCMAQ SERVIÇOS E LOCAÇÕES LTDA

DIA DA SEMANA

D	S	T	Q	Q	S	S

TEMPO (CLIMA)

BOM	INSTÁVEL	CHUVOSO	IMPRATICÁVEL

1 - SERVIÇOS EXECUTADOS NO PERÍODO

ADMINISTRAÇÃO DA OBRA	SERVIÇOS PRELIMINARES	MOVIMENTO DE TERRA	ESTRUTURA PASSAGEM MOLHADA	SERVIÇOS DIVERSOS	
X		X	X		

2 - EVENTOS COM RESTRIÇÕES

EQUIPAMENTO	PESSOAL	INSTALAÇÕES	CRONOGRAMA FÍSICO	QUALIDADE	ATENDIMENTO A FISCALIZAÇÃO	ADMINISTRAÇÃO DA OBRA	MEIO-AMBIENTE

3 - COMENTÁRIOS DA CONSTRUTORA

» **MOVIMENTO DE TERRA**
- COMPACTAÇÃO MANUAL DE ATERRO S/ CONTROLE, MAT. C/ AQUISIÇÃO

» **ESTRUTURA PASSAGEM MOLHADA**
- EXECUÇÃO DE ALVENARIA EM PEDRA ARGAMASSADA (1,00 x 1,20m)
- MONTAGEM DE FORMA EM TÁBUAS DE 1", P/ FUNDAÇÕES

4 - COMENTÁRIOS DA FISCALIZAÇÃO DA PREFEITURA

ENGº DA CONSTRUTORA	ENGº FISCAL DA PREFEITURA
FRANCISCO EVERTO P. MENDES Engº Responsável Técnico LOCMAQ SERVIÇOS E LOCAÇÕES LTDA	LUÍS EDUARDO DOS SANTOS BRAGA Engº Fiscal do Contrato PREFEITURA MUNICIPAL DE PACUJÁ

PREFEITURA MUNICIPAL DE
PACUJÁ

DIÁRIO DE OBRA

Nº DA FOLHA: 114

DATA (dd/mm/aa): 23/07/24

OBJETO
CONSTRUÇÃO DE PASSAGEM MOLHADA EM ESTRADA VICINAL QUE LIGA A SEDE DO MUNICÍPIO A CE-445, NA LOCALIDADE DE CONTRAFOGO NO MUNICÍPIO DE PACUJÁ/CE.

CONTRATO Nº
2803.01 / 2024

CONSTRUTORA
LOCMAQ SERVIÇOS E LOCAÇÕES LTDA

DIA DA SEMANA

D	S	T	Q	Q	S	S

TEMPO (CLIMA)

BOM	INSTÁVEL	CHUVOSO	IMPRATICÁVEL

1 - SERVIÇOS EXECUTADOS NO PERÍODO

ADMINISTRAÇÃO DA OBRA	SERVIÇOS PRELIMINARES	MOVIMENTO DE TERRA	ESTRUTURA PASSAGEM MOLHADA	SERVIÇOS DIVERSOS	
X		X	X		

2 - EVENTOS COM RESTRIÇÕES

EQUIPAMENTO	PESSOAL	INSTALAÇÕES	CRONOGRAMA FÍSICO	QUALIDADE	ATENDIMENTO A FISCALIZAÇÃO	ADMINISTRAÇÃO DA OBRA	MEIO-AMBIENTE

3 - COMENTÁRIOS DA CONSTRUTORA

» **MOVIMENTO DE TERRA**
- COMPACTAÇÃO MANUAL DE ATERRO S/ CONTROLE, MAT. C/ AQUISIÇÃO

» **ESTRUTURA PASSAGEM MOLHADA**
- EXECUÇÃO DE ALVENARIA EM PEDRA ARGAMASSADA (1,00 x 1,20m)
- MONTAGEM DE FORMA EM TÁBUAS DE 1", P/ FUNDAÇÕES

4 - COMENTÁRIOS DA FISCALIZAÇÃO DA PREFEITURA

ENGº DA CONSTRUTORA	ENGº FISCAL DA PREFEITURA
FRANCISCO EVERTO P. MENDES Engº Responsável Técnico LOCMAQ SERVIÇOS E LOCAÇÕES LTDA	LUÍS EDUARDO DOS SANTOS BRAGA Engº Fiscal do Contrato PREFEITURA MUNICIPAL DE PACUJÁ

PREFEITURA MUNICIPAL DE
PACUJÁ

DIÁRIO DE OBRA

Nº DA FOLHA: 115

DATA (dd/mm/aa): 24/07/24

OBJETO
CONSTRUÇÃO DE PASSAGEM MOLHADA EM ESTRADA VICINAL QUE LIGA A SEDE DO MUNICÍPIO A CE-445, NA LOCALIDADE DE CONTRAFOGO NO MUNICÍPIO DE PACUJÁ/CE.

CONTRATO Nº
2803.01 / 2024

CONSTRUTORA
LOCMAQ SERVIÇOS E LOCAÇÕES LTDA

TEMPO (CLIMA)

BOM	INSTÁVEL	CHUVOSO	IMPRATICÁVEL

DIA DA SEMANA

D	S	T	Q	Q	S	S

1 - SERVIÇOS EXECUTADOS NO PERÍODO

ADMINISTRAÇÃO DA OBRA	SERVIÇOS PRELIMINARES	MOVIMENTO DE TERRA	ESTRUTURA PASSAGEM MOLHADA	SERVIÇOS DIVERSOS	
X		X	X		

2 - EVENTOS COM RESTRIÇÕES

EQUIPAMENTO	PESSOAL	INSTALAÇÕES	CRONOGRAMA FÍSICO	QUALIDADE	ATENDIMENTO A FISCALIZAÇÃO	ADMINISTRAÇÃO DA OBRA	MEIO-AMBIENTE

3 - COMENTÁRIOS DA CONSTRUTORA

» **MOVIMENTO DE TERRA**
- COMPACTAÇÃO MANUAL DE ATERRO S/ CONTROLE, MAT. C/ AQUISIÇÃO

» **ESTRUTURA PASSAGEM MOLHADA**
- EXECUÇÃO DE ALVENARIA EM PEDRA ARGAMASSADA (1,00 x 1,20m)
- MONTAGEM DE FORMA EM TÁBUAS DE 1". P/ FUNDAÇÕES

4 - COMENTÁRIOS DA FISCALIZAÇÃO DA PREFEITURA

ENGº DA CONSTRUTORA	ENGº FISCAL DA PREFEITURA
FRANCISCO EVERTO P. MENDES Engº Responsável Técnico LOCMAQ SERVIÇOS E LOCAÇÕES LTDA	LUÍS EDUARDO DOS SANTOS BRAGA Engº Fiscal do Contrato PREFEITURA MUNICIPAL DE PACUJÁ

PREFEITURA MUNICIPAL DE
PACUJÁ

DIÁRIO DE OBRA

Nº DA FOLHA: 116

DATA (dd/mm/aa): 25/07/24

OBJETO
CONSTRUÇÃO DE PASSAGEM MOLHADA EM ESTRADA VICINAL QUE LIGA A SEDE DO MUNICÍPIO A CE-445, NA LOCALIDADE DE CONTRAFOGO NO MUNICÍPIO DE PACUJÁ/CE.

CONTRATO Nº
2803.01 / 2024

CONSTRUTORA
LOCMAQ SERVIÇOS E LOCAÇÕES LTDA

TEMPO (CLIMA)

BOM	INSTÁVEL	CHUVOSO	IMPRATICÁVEL

DIA DA SEMANA

D	S	T	Q	Q	S	S

1 - SERVIÇOS EXECUTADOS NO PERÍODO

ADMINISTRAÇÃO DA OBRA	SERVIÇOS PRELIMINARES	MOVIMENTO DE TERRA	ESTRUTURA PASSAGEM MOLHADA	SERVIÇOS DIVERSOS	
X		X	X		

2 - EVENTOS COM RESTRIÇÕES

EQUIPAMENTO	PESSOAL	INSTALAÇÕES	CRONOGRAMA FÍSICO	QUALIDADE	ATENDIMENTO A FISCALIZAÇÃO	ADMINISTRAÇÃO DA OBRA	MEIO-AMBIENTE

3 - COMENTÁRIOS DA CONSTRUTORA

» MOVIMENTO DE TERRA
- COMPACTAÇÃO MANUAL DE ATERRO S/ CONTROLE, MAT. C/ AQUISIÇÃO

» ESTRUTURA PASSAGEM MOLHADA
- EXECUÇÃO DE ALVENARIA EM PEDRA ARGAMASSADA (1,00 x 1,20m)
- MONTAGEM DE FORMA EM TÁBUAS DE 1", P/ FUNDAÇÕES

4 - COMENTÁRIOS DA FISCALIZAÇÃO DA PREFEITURA

ENGº DA CONSTRUTORA	ENGº FISCAL DA PREFEITURA
FRANCISCO EVERTO P. MENDES Engº Responsável Técnico LOCMAQ SERVIÇOS E LOCAÇÕES LTDA	LUÍS EDUARDO DOS SANTOS BRAGA Engº Fiscal do Contrato PREFEITURA MUNICIPAL DE PACUJÁ

PREFEITURA MUNICIPAL DE
PACUJÁ

DIÁRIO DE OBRA

Nº DA FOLHA: 117

DATA (dd/mm/aa): 26/07/24

OBJETO
CONSTRUÇÃO DE PASSAGEM MOLHADA EM ESTRADA VICINAL QUE LIGA A SEDE DO MUNICÍPIO A CE-445, NA LOCALIDADE DE CONTRAFOGO NO MUNICÍPIO DE PACUJÁ/CE.

CONTRATO Nº
2803.01 / 2024

CONSTRUTORA
LOCMAQ SERVIÇOS E LOCAÇÕES LTDA

DIA DA SEMANA

D	S	T	Q	Q	S	S

TEMPO (CLIMA)

BOM	INSTÁVEL	CHUVOSO	IMPRATICÁVEL

1 - SERVIÇOS EXECUTADOS NO PERÍODO

ADMINISTRAÇÃO DA OBRA	SERVIÇOS PRELIMINARES	MOVIMENTO DE TERRA	ESTRUTURA PASSAGEM MOLHADA	SERVIÇOS DIVERSOS	
X		X	X		

2 - EVENTOS COM RESTRIÇÕES

EQUIPAMENTO	PESSOAL	INSTALAÇÕES	CRONOGRAMA FÍSICO	QUALIDADE	ATENDIMENTO A FISCALIZAÇÃO	ADMINISTRAÇÃO DA OBRA	MEIO-AMBIENTE

3 - COMENTÁRIOS DA CONSTRUTORA

» **MOVIMENTO DE TERRA**
- COMPACTAÇÃO MANUAL DE ATERRO S/ CONTROLE, MAT. C/ AQUISIÇÃO

» **ESTRUTURA PASSAGEM MOLHADA**
- EXECUÇÃO DE ALVENARIA EM PEDRA ARGAMASSADA (1,00 x 1,20m)
- MONTAGEM DE FORMA EM TÁBUAS DE 1", P/ FUNDAÇÕES

4 - COMENTÁRIOS DA FISCALIZAÇÃO DA PREFEITURA

ENGº DA CONSTRUTORA	ENGº FISCAL DA PREFEITURA
FRANCISCO EVERTO P. MENDES Engº Responsável Técnico LOCMAQ SERVIÇOS E LOCAÇÕES LTDA	LUÍS EDUARDO DOS SANTOS BRAGA Engº Fiscal do Contrato PREFEITURA MUNICIPAL DE PACUJÁ

PREFEITURA MUNICIPAL DE
PACUJÁ

DIÁRIO DE OBRA

Nº DA FOLHA: 118

DATA (dd/mm/aa): 27/07/24

OBJETO
CONSTRUÇÃO DE PASSAGEM MOLHADA EM ESTRADA VICINAL QUE LIGA A SEDE DO MUNICÍPIO A CE-445, NA LOCALIDADE DE CONTRAFOGO NO MUNICÍPIO DE PACUJÁ/CE.

CONTRATO Nº
2803.01 / 2024

CONSTRUTORA
LOCMAQ SERVIÇOS E LOCAÇÕES LTDA

DIA DA SEMANA

D	S	T	Q	Q	S	S

TEMPO (CLIMA)

BOM	INSTÁVEL	CHUVOSO	IMPRATICÁVEL

1 - SERVIÇOS EXECUTADOS NO PERÍODO

ADMINISTRAÇÃO DA OBRA	SERVIÇOS PRELIMINARES	MOVIMENTO DE TERRA	ESTRUTURA PASSAGEM MOLHADA	SERVIÇOS DIVERSOS	

2 - EVENTOS COM RESTRIÇÕES

EQUIPAMENTO	PESSOAL	INSTALAÇÕES	CRONOGRAMA FÍSICO	QUALIDADE	ATENDIMENTO A FISCALIZAÇÃO	ADMINISTRAÇÃO DA OBRA	MEIO-AMBIENTE

3 - COMENTÁRIOS DA CONSTRUTORA

» SEM ATIVIDADES

4 - COMENTÁRIOS DA FISCALIZAÇÃO DA PREFEITURA

ENGº DA CONSTRUTORA	ENGº FISCAL DA PREFEITURA
FRANCISCO EVERTO P. MENDES Engº Responsável Técnico LOCMAQ SERVIÇOS E LOCAÇÕES LTDA	LUÍS EDUARDO DOS SANTOS BRAGA Engº Fiscal do Contrato PREFEITURA MUNICIPAL DE PACUJÁ

PREFEITURA MUNICIPAL DE
PACUJÁ

DIÁRIO DE OBRA

Nº DA FOLHA: 119

DATA (dd/mm/aa): 28/07/24

OBJETO
CONSTRUÇÃO DE PASSAGEM MOLHADA EM ESTRADA VICINAL QUE LIGA A SEDE DO MUNICÍPIO A CE-445, NA LOCALIDADE DE CONTRAFOGO NO MUNICÍPIO DE PACUJÁ/CE.

CONTRATO Nº
2803.01 / 2024

CONSTRUTORA
LOCMAQ SERVIÇOS E LOCAÇÕES LTDA

TEMPO (CLIMA)

BOM	INSTÁVEL	CHUVOSO	IMPRATICÁVEL

DIA DA SEMANA

D	S	T	Q	Q	S	S

1 - SERVIÇOS EXECUTADOS NO PERÍODO

ADMINISTRAÇÃO DA OBRA	SERVIÇOS PRELIMINARES	MOVIMENTO DE TERRA	ESTRUTURA PASSAGEM MOLHADA	SERVIÇOS DIVERSOS	

2 - EVENTOS COM RESTRIÇÕES

EQUIPAMENTO	PESSOAL	INSTALAÇÕES	CRONOGRAMA FÍSICO	QUALIDADE	ATENDIMENTO A FISCALIZAÇÃO	ADMINISTRAÇÃO DA OBRA	MEIO-AMBIENTE

3 - COMENTÁRIOS DA CONSTRUTORA
» SEM ATIVIDADES (DESCANSO SEMANAL)

4 - COMENTÁRIOS DA FISCALIZAÇÃO DA PREFEITURA

ENGº DA CONSTRUTORA	ENGº FISCAL DA PREFEITURA
FRANCISCO EVERTO P. MENDES Engº Responsável Técnico LOCMAQ SERVIÇOS E LOCAÇÕES LTDA	LUÍS EDUARDO DOS SANTOS BRAGA Engº Fiscal do Contrato PREFEITURA MUNICIPAL DE PACUJÁ

PREFEITURA MUNICIPAL DE
PACUJÁ

DIÁRIO DE OBRA

Nº DA FOLHA: 120

DATA (dd/mm/aa): 29/07/24

OBJETO
CONSTRUÇÃO DE PASSAGEM MOLHADA EM ESTRADA VICINAL QUE LIGA A SEDE DO MUNICÍPIO A CE-445, NA LOCALIDADE DE CONTRAFOGO NO MUNICÍPIO DE PACUJÁ/CE.

CONTRATO Nº
2803.01 / 2024

CONSTRUTORA
LOCMAQ SERVIÇOS E LOCAÇÕES LTDA

DIA DA SEMANA

D	S	T	Q	Q	S	S

TEMPO (CLIMA)

BOM	INSTÁVEL	CHUVOSO	IMPRATICÁVEL

1 - SERVIÇOS EXECUTADOS NO PERÍODO

ADMINISTRAÇÃO DA OBRA	SERVIÇOS PRELIMINARES	MOVIMENTO DE TERRA	ESTRUTURA PASSAGEM MOLHADA	SERVIÇOS DIVERSOS	
X		X	X		

2 - EVENTOS COM RESTRIÇÕES

EQUIPAMENTO	PESSOAL	INSTALAÇÕES	CRONOGRAMA FÍSICO	QUALIDADE	ATENDIMENTO A FISCALIZAÇÃO	ADMINISTRAÇÃO DA OBRA	MEIO-AMBIENTE

3 - COMENTÁRIOS DA CONSTRUTORA

» **MOVIMENTO DE TERRA**
- COMPACTAÇÃO MANUAL DE ATERRO S/ CONTROLE, MAT. C/ AQUISIÇÃO

» **ESTRUTURA PASSAGEM MOLHADA**
- EXECUÇÃO DE ALVENARIA EM PEDRA ARGAMASSADA (1,00 x 1,20m)
- MONTAGEM DE FORMA EM TÁBUAS DE 1", P/ FUNDAÇÕES
- AQUISIÇÃO, ASSENT. E REJUNT. DE TUBO DE CONCRETO ARMADO D=100cm

4 - COMENTÁRIOS DA FISCALIZAÇÃO DA PREFEITURA

ENGº DA CONSTRUTORA	ENGº FISCAL DA PREFEITURA
FRANCISCO EVERTO P. MENDES Engº Responsável Técnico LOCMAQ SERVIÇOS E LOCAÇÕES LTDA	LUÍS EDUARDO DOS SANTOS BRAGA Engº Fiscal do Contrato PREFEITURA MUNICIPAL DE PACUJÁ

PREFEITURA MUNICIPAL DE
PACUJÁ

DIÁRIO DE OBRA

Nº DA FOLHA: 121

DATA (dd/mm/aa): 30/07/24

OBJETO
CONSTRUÇÃO DE PASSAGEM MOLHADA EM ESTRADA VICINAL QUE LIGA A SEDE DO MUNICÍPIO A CE-445, NA LOCALIDADE DE CONTRAFOGO NO MUNICÍPIO DE PACUJÁ/CE.

CONTRATO Nº
2803.01 / 2024

CONSTRUTORA
LOCMAQ SERVIÇOS E LOCAÇÕES LTDA

TEMPO (CLIMA)

BOM	INSTÁVEL	CHUVOSO	IMPRATICÁVEL

DIA DA SEMANA

D	S	T	Q	Q	S	S

1 - SERVIÇOS EXECUTADOS NO PERÍODO

ADMINISTRAÇÃO DA OBRA	SERVIÇOS PRELIMINARES	MOVIMENTO DE TERRA	ESTRUTURA PASSAGEM MOLHADA	SERVIÇOS DIVERSOS	
X		X	X		

2 - EVENTOS COM RESTRIÇÕES

EQUIPAMENTO	PESSOAL	INSTALAÇÕES	CRONOGRAMA FÍSICO	QUALIDADE	ATENDIMENTO A FISCALIZAÇÃO	ADMINISTRAÇÃO DA OBRA	MEIO-AMBIENTE

3 - COMENTÁRIOS DA CONSTRUTORA

» **MOVIMENTO DE TERRA**
- COMPACTAÇÃO MANUAL DE ATERRO S/ CONTROLE, MAT. C/ AQUISIÇÃO

» **ESTRUTURA PASSAGEM MOLHADA**
- EXECUÇÃO DE ALVENARIA EM PEDRA ARGAMASSADA (1,00 x 1,20m)
- MONTAGEM DE FORMA EM TÁBUAS DE 1", P/ FUNDAÇÕES
- AQUISIÇÃO, ASSENT. E REJUNT. DE TUBO DE CONCRETO ARMADO D=100cm

4 - COMENTÁRIOS DA FISCALIZAÇÃO DA PREFEITURA

ENGº DA CONSTRUTORA	ENGº FISCAL DA PREFEITURA
FRANCISCO EVERTO P. MENDES Engº Responsável Técnico LOCMAQ SERVIÇOS E LOCAÇÕES LTDA	LUÍS EDUARDO DOS SANTOS BRAGA Engº Fiscal do Contrato PREFEITURA MUNICIPAL DE PACUJÁ

PREFEITURA MUNICIPAL DE
PACUJÁ

DIÁRIO DE OBRA

Nº DA FOLHA: 122

DATA (dd/mm/aa): 31/07/24

OBJETO
CONSTRUÇÃO DE PASSAGEM MOLHADA EM ESTRADA VICINAL QUE LIGA A SEDE DO MUNICÍPIO A CE-445, NA LOCALIDADE DE CONTRAFOGO NO MUNICÍPIO DE PACUJÁ/CE.

CONTRATO Nº: 2803.01 / 2024

CONSTRUTORA: LOCMAQ SERVIÇOS E LOCAÇÕES LTDA

TEMPO (CLIMA)

BOM	INSTÁVEL	CHUVOSO	IMPRATICÁVEL

DIA DA SEMANA

D	S	T	Q	Q	S	S

1 - SERVIÇOS EXECUTADOS NO PERÍODO

ADMINISTRAÇÃO DA OBRA	SERVIÇOS PRELIMINARES	MOVIMENTO DE TERRA	ESTRUTURA PASSAGEM MOLHADA	SERVIÇOS DIVERSOS	
X			X		

2 - EVENTOS COM RESTRIÇÕES

EQUIPAMENTO	PESSOAL	INSTALAÇÕES	CRONOGRAMA FÍSICO	QUALIDADE	ATENDIMENTO À FISCALIZAÇÃO	ADMINISTRAÇÃO DA OBRA	MEIO-AMBIENTE

3 - COMENTÁRIOS DA CONSTRUTORA

» **ESTRUTURA PASSAGEM MOLHADA**
- MONTAGEM DE FORMA EM TÁBUAS DE 1", P/ FUNDAÇÕES
- AQUISIÇÃO, ASSENT. E REJUNT. DE TUBO DE CONCRETO ARMADO D=100cm

4 - COMENTÁRIOS DA FISCALIZAÇÃO DA PREFEITURA

ENGº DA CONSTRUTORA	ENGº FISCAL DA PREFEITURA
FRANCISCO EVERTO P. MENDES Engº Responsável Técnico LOCMAQ SERVIÇOS E LOCAÇÕES LTDA	LUÍS EDUARDO DOS SANTOS BRAGA Engº Fiscal do Contrato PREFEITURA MUNICIPAL DE PACUJÁ

PREFEITURA MUNICIPAL DE
PACUJÁ

DIÁRIO DE OBRA

Nº DA FOLHA: 123

DATA (dd/mm/aa): 01/08/24

OBJETO
CONSTRUÇÃO DE PASSAGEM MOLHADA EM ESTRADA VICINAL QUE LIGA A SEDE DO MUNICÍPIO A CE-445, NA LOCALIDADE DE CONTRAFOGO NO MUNICÍPIO DE PACUJÁ/CE.

CONTRATO Nº
2803.01 / 2024

CONSTRUTORA
LOCMAQ SERVIÇOS E LOCAÇÕES LTDA

DIA DA SEMANA

D	S	T	Q	Q	S	S

TEMPO (CLIMA)

BOM	INSTÁVEL	CHUVOSO	IMPRATICÁVEL

1 - SERVIÇOS EXECUTADOS NO PERÍODO

ADMINISTRAÇÃO DA OBRA	SERVIÇOS PRELIMINARES	MOVIMENTO DE TERRA	ESTRUTURA PASSAGEM MOLHADA	SERVIÇOS DIVERSOS	
X		X	X		

2 - EVENTOS COM RESTRIÇÕES

EQUIPAMENTO	PESSOAL	INSTALAÇÕES	CRONOGRAMA FÍSICO	QUALIDADE	ATENDIMENTO A FISCALIZAÇÃO	ADMINISTRAÇÃO DA OBRA	MEIO-AMBIENTE

3 - COMENTÁRIOS DA CONSTRUTORA

» **MOVIMENTO DE TERRA**
- COMPACTAÇÃO MANUAL DE ATERRO S/ CONTROLE, MAT. C/ AQUISIÇÃO

» **ESTRUTURA PASSAGEM MOLHADA**
- EXECUÇÃO DE ALVENARIA EM PEDRA ARGAMASSADA (1,00 x 1,20m)
- MONTAGEM DE FORMA EM TÁBUAS DE 1", P/ FUNDAÇÕES
- AQUISIÇÃO, ASSENT. E REJUNT. DE TUBO DE CONCRETO ARMADO D=100cm

4 - COMENTÁRIOS DA FISCALIZAÇÃO DA PREFEITURA

ENGº DA CONSTRUTORA	ENGº FISCAL DA PREFEITURA
FRANCISCO EVERTO P. MENDES Engº Responsável Técnico LOCMAQ SERVIÇOS E LOCAÇÕES LTDA	LUÍS EDUARDO DOS SANTOS BRAGA Engº Fiscal do Contrato PREFEITURA MUNICIPAL DE PACUJÁ

PREFEITURA MUNICIPAL DE
PACUJÁ

DIÁRIO DE OBRA

Nº DA FOLHA: 124

DATA (dd/mm/aa): 02/08/24

OBJETO
CONSTRUÇÃO DE PASSAGEM MOLHADA EM ESTRADA VICINAL QUE LIGA A SEDE DO MUNICÍPIO A CE-445, NA LOCALIDADE DE CONTRAFOGO NO MUNICÍPIO DE PACUJÁ/CE.

CONTRATO Nº
2803.01 / 2024

CONSTRUTORA
LOCMAQ SERVIÇOS E LOCAÇÕES LTDA

TEMPO (CLIMA)

BOM	INSTÁVEL	CHUVOSO	IMPRATICÁVEL

DIA DA SEMANA

D	S	T	Q	Q	S	S

1 - SERVIÇOS EXECUTADOS NO PERÍODO

ADMINISTRAÇÃO DA OBRA	SERVIÇOS PRELIMINARES	MOVIMENTO DE TERRA	ESTRUTURA PASSAGEM MOLHADA	SERVIÇOS DIVERSOS	
X		X	X		

2 - EVENTOS COM RESTRIÇÕES

EQUIPAMENTO	PESSOAL	INSTALAÇÕES	CRONOGRAMA FÍSICO	QUALIDADE	ATENDIMENTO A FISCALIZAÇÃO	ADMINISTRAÇÃO DA OBRA	MEIO-AMBIENTE

3 - COMENTÁRIOS DA CONSTRUTORA

» **MOVIMENTO DE TERRA**
- COMPACTAÇÃO MANUAL DE ATERRO S/ CONTROLE, MAT. C/ AQUISIÇÃO

» **ESTRUTURA PASSAGEM MOLHADA**
- EXECUÇÃO DE ALVENARIA EM PEDRA ARGAMASSADA (1,00 x 1,20m)
- MONTAGEM DE FORMA EM TÁBUAS DE 1", P/ FUNDAÇÕES
- AQUISIÇÃO, ASSENT. E REJUNT. DE TUBO DE CONCRETO ARMADO D=100cm

4 - COMENTÁRIOS DA FISCALIZAÇÃO DA PREFEITURA

ENGº DA CONSTRUTORA	ENGº FISCAL DA PREFEITURA
FRANCISCO EVERTO P. MENDES Engº Responsável Técnico LOCMAQ SERVIÇOS E LOCAÇÕES LTDA	LUÍS EDUARDO DOS SANTOS BRAGA Engº Fiscal do Contrato PREFEITURA MUNICIPAL DE PACUJÁ

PREFEITURA MUNICIPAL DE
PACUJÁ

DIÁRIO DE OBRA

Nº DA FOLHA: 125

DATA (dd/mm/aa): 03/08/24

OBJETO
CONSTRUÇÃO DE PASSAGEM MOLHADA EM ESTRADA VICINAL QUE LIGA A SEDE DO MUNICÍPIO A CE-445, NA LOCALIDADE DE CONTRAFOGO NO MUNICÍPIO DE PACUJÁ/CE.

CONTRATO Nº
2803.01 / 2024

CONSTRUTORA
LOCMAQ SERVIÇOS E LOCAÇÕES LTDA

DIA DA SEMANA

D	S	T	Q	Q	S	S

TEMPO (CLIMA)

BOM	INSTÁVEL	CHUVOSO	IMPRATICÁVEL

1 - SERVIÇOS EXECUTADOS NO PERÍODO

ADMINISTRAÇÃO DA OBRA	SERVIÇOS PRELIMINARES	MOVIMENTO DE TERRA	ESTRUTURA PASSAGEM MOLHADA	SERVIÇOS DIVERSOS	

2 - EVENTOS COM RESTRIÇÕES

EQUIPAMENTO	PESSOAL	INSTALAÇÕES	CRONOGRAMA FÍSICO	QUALIDADE	ATENDIMENTO A FISCALIZAÇÃO	ADMINISTRAÇÃO DA OBRA	MEIO-AMBIENTE

3 - COMENTÁRIOS DA CONSTRUTORA

» SEM ATIVIDADES

4 - COMENTÁRIOS DA FISCALIZAÇÃO DA PREFEITURA

ENGº DA CONSTRUTORA	ENGº FISCAL DA PREFEITURA
FRANCISCO EVERTO P. MENDES Engº Responsável Técnico LOCMAQ SERVIÇOS E LOCAÇÕES LTDA	LUÍS EDUARDO DOS SANTOS BRAGA Engº Fiscal do Contrato PREFEITURA MUNICIPAL DE PACUJÁ

PREFEITURA MUNICIPAL DE
PACUJÁ

DIÁRIO DE OBRA

Nº DA FOLHA: 126

DATA (dd/mm/aa): 04/08/24

OBJETO
CONSTRUÇÃO DE PASSAGEM MOLHADA EM ESTRADA VICINAL QUE LIGA A SEDE DO MUNICÍPIO A CE-445, NA LOCALIDADE DE CONTRAFOGO NO MUNICÍPIO DE PACUJÁ/CE.

CONTRATO Nº
2803.01 / 2024

CONSTRUTORA
LOCMAQ SERVIÇOS E LOCAÇÕES LTDA

DIA DA SEMANA

D	S	T	Q	Q	S	S

TEMPO (CLIMA)

BOM	INSTÁVEL	CHUVOSO	IMPRATICÁVEL

1 - SERVIÇOS EXECUTADOS NO PERÍODO

ADMINISTRAÇÃO DA OBRA	SERVIÇOS PRELIMINARES	MOVIMENTO DE TERRA	ESTRUTURA PASSAGEM MOLHADA	SERVIÇOS DIVERSOS	

2 - EVENTOS COM RESTRIÇÕES

EQUIPAMENTO	PESSOAL	INSTALAÇÕES	CRONOGRAMA FÍSICO	QUALIDADE	ATENDIMENTO A FISCALIZAÇÃO	ADMINISTRAÇÃO DA OBRA	MEIO-AMBIENTE

3 - COMENTÁRIOS DA CONSTRUTORA

» SEM ATIVIDADES (DESCANSO SEMANAL)

4 - COMENTÁRIOS DA FISCALIZAÇÃO DA PREFEITURA

ENGº DA CONSTRUTORA	ENGº FISCAL DA PREFEITURA
FRANCISCO EVERTO P. MENDES Engº Responsável Técnico LOCMAQ SERVIÇOS E LOCAÇÕES LTDA	LUÍS EDUARDO DOS SANTOS BRAGA Engº Fiscal do Contrato PREFEITURA MUNICIPAL DE PACUJÁ

PREFEITURA MUNICIPAL DE
PACUJÁ

DIÁRIO DE OBRA

Nº DA FOLHA: 127

DATA (dd/mm/aa): 05/08/24

OBJETO
CONSTRUÇÃO DE PASSAGEM MOLHADA EM ESTRADA VICINAL QUE LIGA A SEDE DO MUNICÍPIO A CE-445, NA LOCALIDADE DE CONTRAFOGO NO MUNICÍPIO DE PACUJÁ/CE.

CONTRATO Nº
2803.01 / 2024

CONSTRUTORA
LOCMAQ SERVIÇOS E LOCAÇÕES LTDA

TEMPO (CLIMA)

BOM	INSTÁVEL	CHUVOSO	IMPRATICÁVEL

DIA DA SEMANA

D	S	T	Q	Q	S	S

1 - SERVIÇOS EXECUTADOS NO PERÍODO

ADMINISTRAÇÃO DA OBRA	SERVIÇOS PRELIMINARES	MOVIMENTO DE TERRA	ESTRUTURA PASSAGEM MOLHADA	SERVIÇOS DIVERSOS	
X		X	X		

2 - EVENTOS COM RESTRIÇÕES

EQUIPAMENTO	PESSOAL	INSTALAÇÕES	CRONOGRAMA FÍSICO	QUALIDADE	ATENDIMENTO A FISCALIZAÇÃO	ADMINISTRAÇÃO DA OBRA	MEIO-AMBIENTE

3 - COMENTÁRIOS DA CONSTRUTORA

» **MOVIMENTO DE TERRA**
- COMPACTAÇÃO MANUAL DE ATERRO S/ CONTROLE, MAT. C/ AQUISIÇÃO

» **ESTRUTURA PASSAGEM MOLHADA**
- EXECUÇÃO DE ALVENARIA EM PEDRA ARGAMASSADA (1,00 x 1,20m)
- AQUISIÇÃO, ASSENT. E REJUNT. DE TUBO DE CONCRETO ARMADO D=100cm

4 - COMENTÁRIOS DA FISCALIZAÇÃO DA PREFEITURA

ENGº DA CONSTRUTORA	ENGº FISCAL DA PREFEITURA
FRANCISCO EVERTO P. MENDES Engº Responsável Técnico LOCMAQ SERVIÇOS E LOCAÇÕES LTDA	LUÍS EDUARDO DOS SANTOS BRAGA Engº Fiscal do Contrato PREFEITURA MUNICIPAL DE PACUJÁ

PREFEITURA MUNICIPAL DE
PACUJÁ

DIÁRIO DE OBRA

Nº DA FOLHA: 128

DATA (dd/mm/aa): 06/08/24

OBJETO

CONSTRUÇÃO DE PASSAGEM MOLHADA EM ESTRADA VICINAL QUE LIGA A SEDE DO MUNICÍPIO A CE-445, NA LOCALIDADE DE CONTRAFOGO NO MUNICÍPIO DE PACUJÁ/CE.

CONTRATO Nº

2803.01 / 2024

CONSTRUTORA

LOCMAQ SERVIÇOS E LOCAÇÕES LTDA

TEMPO (CLIMA)

BOM	INSTÁVEL	CHUVOSO	IMPRATICÁVEL

DIA DA SEMANA

D	S	T	Q	Q	S	S

1 - SERVIÇOS EXECUTADOS NO PERÍODO

ADMINISTRAÇÃO DA OBRA	SERVIÇOS PRELIMINARES	MOVIMENTO DE TERRA	ESTRUTURA PASSAGEM MOLHADA	SERVIÇOS DIVERSOS	
X		X	X		

2 - EVENTOS COM RESTRIÇÕES

EQUIPAMENTO	PESSOAL	INSTALAÇÕES	CRONOGRAMA FÍSICO	QUALIDADE	ATENDIMENTO A FISCALIZAÇÃO	ADMINISTRAÇÃO DA OBRA	MEIO-AMBIENTE

3 - COMENTÁRIOS DA CONSTRUTORA

» **MOVIMENTO DE TERRA**
- COMPACTAÇÃO MANUAL DE ATERRO S/ CONTROLE, MAT. C/ AQUISIÇÃO

» **ESTRUTURA PASSAGEM MOLHADA**
- EXECUÇÃO DE ALVENARIA EM PEDRA ARGAMASSADA (1,00 x 1,20m)
- AQUISIÇÃO, ASSENT. E REJUNT. DE TUBO DE CONCRETO ARMADO D=100cm

4 - COMENTÁRIOS DA FISCALIZAÇÃO DA PREFEITURA

ENGº DA CONSTRUTORA	ENGº FISCAL DA PREFEITURA
FRANCISCO EVERTO P. MENDES Engº Responsável Técnico LOCMAQ SERVIÇOS E LOCAÇÕES LTDA	LUÍS EDUARDO DOS SANTOS BRAGA Engº Fiscal do Contrato PREFEITURA MUNICIPAL DE PACUJÁ

PREFEITURA MUNICIPAL DE
PACUJÁ

DIÁRIO DE OBRA

Nº DA FOLHA: 129

DATA (dd/mm/aa): 07/08/24

OBJETO
CONSTRUÇÃO DE PASSAGEM MOLHADA EM ESTRADA VICINAL QUE LIGA A SEDE DO MUNICÍPIO A CE-445, NA LOCALIDADE DE CONTRAFOGO NO MUNICÍPIO DE PACUJÁ/CE.

CONTRATO Nº
2803.01 / 2024

CONSTRUTORA
LOCMAQ SERVIÇOS E LOCAÇÕES LTDA

DIA DA SEMANA

D	S	T	Q	Q	S	S

TEMPO (CLIMA)

BOM	INSTÁVEL	CHUVOSO	IMPRATICÁVEL

1 - SERVIÇOS EXECUTADOS NO PERÍODO

ADMINISTRAÇAO DA OBRA	SERVIÇOS PRELIMINARES	MOVIMENTO DE TERRA	ESTRUTURA PASSAGEM MOLHADA	SERVIÇOS DIVERSOS	
X		X	X		

2 - EVENTOS COM RESTRIÇÕES

EQUIPAMENTO	PESSOAL	INSTALAÇÕES	CRONOGRAMA FÍSICO	QUALIDADE	ATENDIMENTO A FISCALIZAÇÃO	ADMINISTRAÇAO DA OBRA	MEIO-AMBIENTE

3 - COMENTÁRIOS DA CONSTRUTORA

» **MOVIMENTO DE TERRA**
- COMPACTAÇÃO MANUAL DE ATERRO S/ CONTROLE, MAT. C/ AQUISIÇÃO

» **ESTRUTURA PASSAGEM MOLHADA**
- EXECUÇÃO DE ALVENARIA EM PEDRA ARGAMASSADA (1,00 x 1,20m)
- AQUISIÇÃO, ASSENT. E REJUNT. DE TUBO DE CONCRETO ARMADO D=100cm

4 - COMENTÁRIOS DA FISCALIZAÇÃO DA PREFEITURA

ENGº DA CONSTRUTORA	ENGº FISCAL DA PREFEITURA
FRANCISCO EVERTO P. MENDES Engº Responsável Técnico LOCMAQ SERVIÇOS E LOCAÇÕES LTDA	LUÍS EDUARDO DOS SANTOS BRAGA Engº Fiscal do Contrato PREFEITURA MUNICIPAL DE PACUJÁ

PREFEITURA MUNICIPAL DE
PACUJÁ

DIÁRIO DE OBRA

Nº DA FOLHA: 130

DATA (dd/mm/aa): 08/08/24

OBJETO
CONSTRUÇÃO DE PASSAGEM MOLHADA EM ESTRADA VICINAL QUE LIGA A SEDE DO MUNICÍPIO A CE-445, NA LOCALIDADE DE CONTRAFOGO NO MUNICÍPIO DE PACUJÁ/CE.

CONTRATO Nº
2803.01 / 2024

CONSTRUTORA
LOCMAQ SERVIÇOS E LOCAÇÕES LTDA

TEMPO (CLIMA)

BOM	INSTÁVEL	CHUVOSO	IMPRATICÁVEL

DIA DA SEMANA

D	S	T	Q	Q	S	S

1 - SERVIÇOS EXECUTADOS NO PERÍODO

ADMINISTRAÇÃO DA OBRA	SERVIÇOS PRELIMINARES	MOVIMENTO DE TERRA	ESTRUTURA PASSAGEM MOLHADA	SERVIÇOS DIVERSOS	
X		X	X		

2 - EVENTOS COM RESTRIÇÕES

EQUIPAMENTO	PESSOAL	INSTALAÇÕES	CRONOGRAMA FÍSICO	QUALIDADE	ATENDIMENTO A FISCALIZAÇÃO	ADMINISTRAÇÃO DA OBRA	MEIO-AMBIENTE

3 - COMENTÁRIOS DA CONSTRUTORA

» **MOVIMENTO DE TERRA**
- COMPACTAÇÃO MANUAL DE ATERRO S/ CONTROLE, MAT. C/ AQUISIÇÃO

» **ESTRUTURA PASSAGEM MOLHADA**
- EXECUÇÃO DE ALVENARIA EM PEDRA ARGAMASSADA (1,00 x 1,20m)
- AQUISIÇÃO, ASSENT. E REJUNT. DE TUBO DE CONCRETO ARMADO D=100cm

4 - COMENTÁRIOS DA FISCALIZAÇÃO DA PREFEITURA

ENGº DA CONSTRUTORA	ENGº FISCAL DA PREFEITURA
FRANCISCO EVERTO P. MENDES Engº Responsável Técnico LOCMAQ SERVIÇOS E LOCAÇÕES LTDA	LUÍS EDUARDO DOS SANTOS BRAGA Engº Fiscal do Contrato PREFEITURA MUNICIPAL DE PACUJÁ

PREFEITURA MUNICIPAL DE
PACUJÁ

DIÁRIO DE OBRA

Nº DA FOLHA: 131

DATA (dd/mm/aa): 09/08/24

OBJETO

CONSTRUÇÃO DE PASSAGEM MOLHADA EM ESTRADA VICINAL QUE LIGA A SEDE DO MUNICÍPIO A CE-445, NA LOCALIDADE DE CONTRAFOGO NO MUNICÍPIO DE PACUJÁ/CE.

CONTRATO Nº

2803.01 / 2024

CONSTRUTORA

LOCMAQ SERVIÇOS E LOCAÇÕES LTDA

TEMPO (CLIMA)

BOM	INSTÁVEL	CHUVOSO	IMPRATICÁVEL

DIA DA SEMANA

D	S	T	Q	Q	S	S

1 - SERVIÇOS EXECUTADOS NO PERÍODO

ADMINISTRAÇÃO DA OBRA	SERVIÇOS PRELIMINARES	MOVIMENTO DE TERRA	ESTRUTURA PASSAGEM MOLHADA	SERVIÇOS DIVERSOS	
X		X	X		

2 - EVENTOS COM RESTRIÇÕES

EQUIPAMENTO	PESSOAL	INSTALAÇÕES	CRONOGRAMA FÍSICO	QUALIDADE	ATENDIMENTO A FISCALIZAÇÃO	ADMINISTRAÇÃO DA OBRA	MEIO-AMBIENTE

3 - COMENTÁRIOS DA CONSTRUTORA

» **MOVIMENTO DE TERRA**
- COMPACTAÇÃO MANUAL DE ATERRO S/ CONTROLE, MAT. C/ AQUISIÇÃO

» **ESTRUTURA PASSAGEM MOLHADA**
- EXECUÇÃO DE ALVENARIA EM PEDRA ARGAMASSADA (1,00 x 1,20m)
- AQUISIÇÃO, ASSENT. E REJUNT. DE TUBO DE CONCRETO ARMADO D=100cm

4 - COMENTÁRIOS DA FISCALIZAÇÃO DA PREFEITURA

ENGº DA CONSTRUTORA	ENGº FISCAL DA PREFEITURA
FRANCISCO EVERTO P. MENDES Engº Responsável Técnico LOCMAQ SERVIÇOS E LOCAÇÕES LTDA	LUÍS EDUARDO DOS SANTOS BRAGA Engº Fiscal do Contrato PREFEITURA MUNICIPAL DE PACUJÁ

PREFEITURA MUNICIPAL DE
PACUJÁ

DIÁRIO DE OBRA

Nº DA FOLHA: 132

DATA (dd/mm/aa): 10/08/24

OBJETO
CONSTRUÇÃO DE PASSAGEM MOLHADA EM ESTRADA VICINAL QUE LIGA A SEDE DO MUNICÍPIO A CE-445, NA LOCALIDADE DE CONTRAFOGO NO MUNICÍPIO DE PACUJÁ/CE.

CONTRATO Nº
2803.01 / 2024

CONSTRUTORA
LOCMAQ SERVIÇOS E LOCAÇÕES LTDA

DIA DA SEMANA

D	S	T	Q	Q	S	S

TEMPO (CLIMA)

BOM	INSTÁVEL	CHUVOSO	IMPRATICÁVEL

1 - SERVIÇOS EXECUTADOS NO PERÍODO

ADMINISTRAÇÃO DA OBRA	SERVIÇOS PRELIMINARES	MOVIMENTO DE TERRA	ESTRUTURA PASSAGEM MOLHADA	SERVIÇOS DIVERSOS	

2 - EVENTOS COM RESTRIÇÕES

EQUIPAMENTO	PESSOAL	INSTALAÇÕES	CRONOGRAMA FÍSICO	QUALIDADE	ATENDIMENTO A FISCALIZAÇÃO	ADMINISTRAÇÃO DA OBRA	MEIO-AMBIENTE

3 - COMENTÁRIOS DA CONSTRUTORA

» SEM ATIVIDADES

4 - COMENTÁRIOS DA FISCALIZAÇÃO DA PREFEITURA

ENGº DA CONSTRUTORA	ENGº FISCAL DA PREFEITURA
FRANCISCO EVERTO P. MENDES Engº Responsável Técnico LOCMAQ SERVIÇOS E LOCAÇÕES LTDA	LUÍS EDUARDO DOS SANTOS BRAGA Engº Fiscal do Contrato PREFEITURA MUNICIPAL DE PACUJÁ

PREFEITURA MUNICIPAL DE
PACUJÁ

DIÁRIO DE OBRA

Nº DA FOLHA: 133

DATA (dd/mm/aa): 11/08/24

OBJETO
CONSTRUÇÃO DE PASSAGEM MOLHADA EM ESTRADA VICINAL QUE LIGA A SEDE DO MUNICÍPIO A CE-445, NA LOCALIDADE DE CONTRAFOGO NO MUNICÍPIO DE PACUJÁ/CE.

CONTRATO Nº
2803.01 / 2024

CONSTRUTORA
LOCMAQ SERVIÇOS E LOCAÇÕES LTDA

DIA DA SEMANA

D	S	T	Q	Q	S	S

TEMPO (CLIMA)

BOM	INSTÁVEL	CHUVOSO	IMPRATICÁVEL

1 - SERVIÇOS EXECUTADOS NO PERÍODO

ADMINISTRAÇÃO DA OBRA	SERVIÇOS PRELIMINARES	MOVIMENTO DE TERRA	ESTRUTURA PASSAGEM MOLHADA	SERVIÇOS DIVERSOS	

2 - EVENTOS COM RESTRIÇÕES

EQUIPAMENTO	PESSOAL	INSTALAÇÕES	CRONOGRAMA FÍSICO	QUALIDADE	ATENDIMENTO A FISCALIZAÇÃO	ADMINISTRAÇÃO DA OBRA	MEIO-AMBIENTE

3 - COMENTÁRIOS DA CONSTRUTORA

» SEM ATIVIDADES (DESCANSO SEMANAL)

4 - COMENTÁRIOS DA FISCALIZAÇÃO DA PREFEITURA

ENGº DA CONSTRUTORA	ENGº FISCAL DA PREFEITURA
FRANCISCO EVERTO P. MENDES Engº Responsável Técnico LOCMAQ SERVIÇOS E LOCAÇÕES LTDA	LUÍS EDUARDO DOS SANTOS BRAGA Engº Fiscal do Contrato PREFEITURA MUNICIPAL DE PACUJÁ

PREFEITURA MUNICIPAL DE
PACUJÁ

DIÁRIO DE OBRA

Nº DA FOLHA: 134

DATA (dd/mm/aa): 12/08/24

OBJETO
CONSTRUÇÃO DE PASSAGEM MOLHADA EM ESTRADA VICINAL QUE LIGA A SEDE DO MUNICÍPIO A CE-445, NA LOCALIDADE DE CONTRAFOGO NO MUNICÍPIO DE PACUJÁ/CE.

CONTRATO Nº
2803.01 / 2024

CONSTRUTORA
LOCMAQ SERVIÇOS E LOCAÇÕES LTDA

TEMPO (CLIMA)

BOM	INSTÁVEL	CHUVOSO	IMPRATICÁVEL

DIA DA SEMANA

D	S	T	Q	Q	S	S

1 - SERVIÇOS EXECUTADOS NO PERÍODO

ADMINISTRAÇÃO DA OBRA	SERVIÇOS PRELIMINARES	MOVIMENTO DE TERRA	ESTRUTURA PASSAGEM MOLHADA	SERVIÇOS DIVERSOS	
X		X	X		

2 - EVENTOS COM RESTRIÇÕES

EQUIPAMENTO	PESSOAL	INSTALAÇÕES	CRONOGRAMA FÍSICO	QUALIDADE	ATENDIMENTO A FISCALIZAÇÃO	ADMINISTRAÇÃO DA OBRA	MEIO-AMBIENTE

3 - COMENTÁRIOS DA CONSTRUTORA

» **MOVIMENTO DE TERRA**
- COMPACTAÇÃO MANUAL DE ATERRO S/ CONTROLE, MAT. C/ AQUISIÇÃO

» **ESTRUTURA PASSAGEM MOLHADA**
- EXECUÇÃO DE ALVENARIA EM PEDRA ARGAMASSADA (1,00 x 1,20m)
- AQUISIÇÃO. ASSENT. E REJUNT. DE TUBO DE CONCRETO ARMADO D=100cm

4 - COMENTÁRIOS DA FISCALIZAÇÃO DA PREFEITURA

ENGº DA CONSTRUTORA	ENGº FISCAL DA PREFEITURA
FRANCISCO EVERTO P. MENDES Engº Responsável Técnico LOCMAQ SERVIÇOS E LOCAÇÕES LTDA	LUÍS EDUARDO DOS SANTOS BRAGA Engº Fiscal do Contrato PREFEITURA MUNICIPAL DE PACUJÁ

PREFEITURA MUNICIPAL DE
PACUJÁ

DIÁRIO DE OBRA

Nº DA FOLHA: 135

DATA (dd/mm/aa): 13/08/24

OBJETO
CONSTRUÇÃO DE PASSAGEM MOLHADA EM ESTRADA VICINAL QUE LIGA A SEDE DO MUNICÍPIO A CE-445, NA LOCALIDADE DE CONTRAFOGO NO MUNICÍPIO DE PACUJÁ/CE.

CONTRATO Nº
2803.01 / 2024

CONSTRUTORA
LOCMAQ SERVIÇOS E LOCAÇÕES LTDA

DIA DA SEMANA

D	S	T	Q	Q	S	S

TEMPO (CLIMA)

BOM	INSTÁVEL	CHUVOSO	IMPRATICÁVEL

1 - SERVIÇOS EXECUTADOS NO PERÍODO

ADMINISTRAÇÃO DA OBRA	SERVIÇOS PRELIMINARES	MOVIMENTO DE TERRA	ESTRUTURA PASSAGEM MOLHADA	SERVIÇOS DIVERSOS	
X			X		

2 - EVENTOS COM RESTRIÇÕES

EQUIPAMENTO	PESSOAL	INSTALAÇÕES	CRONOGRAMA FÍSICO	QUALIDADE	ATENDIMENTO A FISCALIZAÇÃO	ADMINISTRAÇÃO DA OBRA	MEIO-AMBIENTE

3 - COMENTÁRIOS DA CONSTRUTORA

» ESTRUTURA PASSAGEM MOLHADA
- EXECUÇÃO DE ALVENARIA EM PEDRA ARGAMASSADA (1,00 x 1,20m)
- AQUISIÇÃO, ASSENT. E REJUNT. DE TUBO DE CONCRETO ARMADO D=100cm

4 - COMENTÁRIOS DA FISCALIZAÇÃO DA PREFEITURA

ENGº DA CONSTRUTORA	ENGº FISCAL DA PREFEITURA
FRANCISCO EVERTO P. MENDES Engº Responsável Técnico LOCMAQ SERVIÇOS E LOCAÇÕES LTDA	LUÍS EDUARDO DOS SANTOS BRAGA Engº Fiscal do Contrato PREFEITURA MUNICIPAL DE PACUJÁ

PREFEITURA MUNICIPAL DE
PACUJÁ

DIÁRIO DE OBRA

Nº DA FOLHA: 136

DATA (dd/mm/aa): 14/08/24

OBJETO
CONSTRUÇÃO DE PASSAGEM MOLHADA EM ESTRADA VICINAL QUE LIGA A SEDE DO MUNICÍPIO A CE-445, NA LOCALIDADE DE CONTRAFOGO NO MUNICÍPIO DE PACUJÁ/CE.

CONTRATO Nº
2803.01 / 2024

CONSTRUTORA
LOCMAQ SERVIÇOS E LOCAÇÕES LTDA

TEMPO (CLIMA)

BOM	INSTÁVEL	CHUVOSO	IMPRATICÁVEL

DIA DA SEMANA

D	S	T	Q	Q	S	S

1 - SERVIÇOS EXECUTADOS NO PERÍODO

ADMINISTRAÇÃO DA OBRA	SERVIÇOS PRELIMINARES	MOVIMENTO DE TERRA	ESTRUTURA PASSAGEM MOLHADA	SERVIÇOS DIVERSOS	
X			X		

2 - EVENTOS COM RESTRIÇÕES

EQUIPAMENTO	PESSOAL	INSTALAÇÕES	CRONOGRAMA FÍSICO	QUALIDADE	ATENDIMENTO A FISCALIZAÇÃO	ADMINISTRAÇÃO DA OBRA	MEIO-AMBIENTE

3 - COMENTÁRIOS DA CONSTRUTORA

» **ESTRUTURA PASSAGEM MOLHADA**
- EXECUÇÃO DE ALVENARIA EM PEDRA ARGAMASSADA (1,00 x 1,20m)
- AQUISIÇÃO, ASSENT. E REJUNT. DE TUBO DE CONCRETO ARMADO D=100cm

4 - COMENTÁRIOS DA FISCALIZAÇÃO DA PREFEITURA

ENGº DA CONSTRUTORA	ENGº FISCAL DA PREFEITURA
FRANCISCO EVERTO P. MENDES Engº Responsável Técnico LOCMAQ SERVIÇOS E LOCAÇÕES LTDA	LUÍS EDUARDO DOS SANTOS BRAGA Engº Fiscal do Contrato PREFEITURA MUNICIPAL DE PACUJÁ

PREFEITURA MUNICIPAL DE
PACUJÁ

DIÁRIO DE OBRA

Nº DA FOLHA: 137

DATA (dd/mm/aa): 15/08/24

OBJETO
CONSTRUÇÃO DE PASSAGEM MOLHADA EM ESTRADA VICINAL QUE LIGA A SEDE DO MUNICÍPIO A CE-445, NA LOCALIDADE DE CONTRAFOGO NO MUNICÍPIO DE PACUJÁ/CE.

CONTRATO Nº
2803.01 / 2024

CONSTRUTORA
LOCMAQ SERVIÇOS E LOCAÇÕES LTDA

DIA DA SEMANA

D	S	T	Q	Q	S	S

TEMPO (CLIMA)

BOM	INSTÁVEL	CHUVOSO	IMPRATICÁVEL

1 - SERVIÇOS EXECUTADOS NO PERÍODO

ADMINISTRAÇÃO DA OBRA	SERVIÇOS PRELIMINARES	MOVIMENTO DE TERRA	ESTRUTURA PASSAGEM MOLHADA	SERVIÇOS DIVERSOS	
X			X		

2 - EVENTOS COM RESTRIÇÕES

EQUIPAMENTO	PESSOAL	INSTALAÇÕES	CRONOGRAMA FÍSICO	QUALIDADE	ATENDIMENTO A FISCALIZAÇÃO	ADMINISTRAÇÃO DA OBRA	MEIO-AMBIENTE

3 - COMENTÁRIOS DA CONSTRUTORA

» ESTRUTURA PASSAGEM MOLHADA
- EXECUÇÃO DE ALVENARIA EM PEDRA ARGAMASSADA (1,00 x 1,20m)
- AQUISIÇÃO, ASSENT. E REJUNT. DE TUBO DE CONCRETO ARMADO D=100cm

4 - COMENTÁRIOS DA FISCALIZAÇÃO DA PREFEITURA

ENGº DA CONSTRUTORA	ENGº FISCAL DA PREFEITURA
FRANCISCO EVERTO P. MENDES Engº Responsável Técnico LOCMAQ SERVIÇOS E LOCAÇÕES LTDA	LUÍS EDUARDO DOS SANTOS BRAGA Engº Fiscal do Contrato PREFEITURA MUNICIPAL DE PACUJÁ

PREFEITURA MUNICIPAL DE
PACUJÁ

DIÁRIO DE OBRA

Nº DA FOLHA: 138

DATA (dd/mm/aa): 16/08/24

OBJETO
CONSTRUÇÃO DE PASSAGEM MOLHADA EM ESTRADA VICINAL QUE LIGA A SEDE DO MUNICÍPIO A CE-445, NA LOCALIDADE DE CONTRAFOGO NO MUNICÍPIO DE PACUJÁ/CE.

CONTRATO Nº
2803.01 / 2024

CONSTRUTORA
LOCMAQ SERVIÇOS E LOCAÇÕES LTDA

DIA DA SEMANA

D	S	T	Q	Q	S	S

TEMPO (CLIMA)

BOM	INSTÁVEL	CHUVOSO	IMPRATICÁVEL

1 - SERVIÇOS EXECUTADOS NO PERÍODO

ADMINISTRAÇÃO DA OBRA	SERVIÇOS PRELIMINARES	MOVIMENTO DE TERRA	ESTRUTURA PASSAGEM MOLHADA	SERVIÇOS DIVERSOS	
X			X		

2 - EVENTOS COM RESTRIÇÕES

EQUIPAMENTO	PESSOAL	INSTALAÇÕES	CRONOGRAMA FÍSICO	QUALIDADE	ATENDIMENTO A FISCALIZAÇÃO	ADMINISTRAÇÃO DA OBRA	MEIO-AMBIENTE

3 - COMENTÁRIOS DA CONSTRUTORA

» **ESTRUTURA PASSAGEM MOLHADA**
- EXECUÇÃO DE ALVENARIA EM PEDRA ARGAMASSADA (1,00 x 1,20m)
- AQUISIÇÃO, ASSENT. E REJUNT. DE TUBO DE CONCRETO ARMADO D=100cm

4 - COMENTÁRIOS DA FISCALIZAÇÃO DA PREFEITURA

ENGº DA CONSTRUTORA	ENGº FISCAL DA PREFEITURA
FRANCISCO EVERTO P. MENDES Engº Responsável Técnico LOCMAQ SERVIÇOS E LOCAÇÕES LTDA	LUÍS EDUARDO DOS SANTOS BRAGA Engº Fiscal do Contrato PREFEITURA MUNICIPAL DE PACUJÁ

PREFEITURA MUNICIPAL DE
PACUJÁ

DIÁRIO DE OBRA

Nº DA FOLHA: 139

DATA (dd/mm/aa): 17/08/24

OBJETO
CONSTRUÇÃO DE PASSAGEM MOLHADA EM ESTRADA VICINAL QUE LIGA A SEDE DO MUNICÍPIO A CE-445, NA LOCALIDADE DE CONTRAFOGO NO MUNICÍPIO DE PACUJÁ/CE.

CONTRATO Nº
2803.01 / 2024

CONSTRUTORA
LOCMAQ SERVIÇOS E LOCAÇÕES LTDA

TEMPO (CLIMA)

BOM	INSTÁVEL	CHUVOSO	IMPRATICÁVEL

DIA DA SEMANA

D	S	T	Q	Q	S	S

1 - SERVIÇOS EXECUTADOS NO PERÍODO

ADMINISTRAÇÃO DA OBRA	SERVIÇOS PRELIMINARES	MOVIMENTO DE TERRA	ESTRUTURA PASSAGEM MOLHADA	SERVIÇOS DIVERSOS	

2 - EVENTOS COM RESTRIÇÕES

EQUIPAMENTO	PESSOAL	INSTALAÇÕES	CRONOGRAMA FÍSICO	QUALIDADE	ATENDIMENTO A FISCALIZAÇÃO	ADMINISTRAÇÃO DA OBRA	MEIO-AMBIENTE

3 - COMENTÁRIOS DA CONSTRUTORA
» SEM ATIVIDADES

4 - COMENTÁRIOS DA FISCALIZAÇÃO DA PREFEITURA

ENGº DA CONSTRUTORA	ENGº FISCAL DA PREFEITURA
FRANCISCO EVERTO P. MENDES Engº Responsável Técnico LOCMAQ SERVIÇOS E LOCAÇÕES LTDA	LUÍS EDUARDO DOS SANTOS BRAGA Engº Fiscal do Contrato PREFEITURA MUNICIPAL DE PACUJÁ

PREFEITURA MUNICIPAL DE
PACUJÁ

DIÁRIO DE OBRA

Nº DA FOLHA: 140

DATA (dd/mm/aa): 18/08/24

OBJETO
CONSTRUÇÃO DE PASSAGEM MOLHADA EM ESTRADA VICINAL QUE LIGA A SEDE DO MUNICÍPIO A CE-445, NA LOCALIDADE DE CONTRAFOGO NO MUNICÍPIO DE PACUJÁ/CE.

CONTRATO Nº
2803.01 / 2024

CONSTRUTORA
LOCMAQ SERVIÇOS E LOCAÇÕES LTDA

DIA DA SEMANA

D	S	T	Q	Q	S	S

TEMPO (CLIMA)

BOM	INSTÁVEL	CHUVOSO	IMPRATICÁVEL

1 - SERVIÇOS EXECUTADOS NO PERÍODO

ADMINISTRAÇÃO DA OBRA	SERVIÇOS PRELIMINARES	MOVIMENTO DE TERRA	ESTRUTURA PASSAGEM MOLHADA	SERVIÇOS DIVERSOS	

2 - EVENTOS COM RESTRIÇÕES

EQUIPAMENTO	PESSOAL	INSTALAÇÕES	CRONOGRAMA FÍSICO	QUALIDADE	ATENDIMENTO A FISCALIZAÇÃO	ADMINISTRAÇÃO DA OBRA	MEIO-AMBIENTE

3 - COMENTÁRIOS DA CONSTRUTORA
» SEM ATIVIDADES (DESCANSO SEMANAL)

4 - COMENTÁRIOS DA FISCALIZAÇÃO DA PREFEITURA

ENGº DA CONSTRUTORA	ENGº FISCAL DA PREFEITURA
FRANCISCO EVERTO P. MENDES Engº Responsável Técnico LOCMAQ SERVIÇOS E LOCAÇÕES LTDA	LUÍS EDUARDO DOS SANTOS BRAGA Engº Fiscal do Contrato PREFEITURA MUNICIPAL DE PACUJÁ

PREFEITURA MUNICIPAL DE
PACUJÁ

DIÁRIO DE OBRA

Nº DA FOLHA: 141

DATA (dd/mm/aa): 19/08/24

OBJETO
CONSTRUÇÃO DE PASSAGEM MOLHADA EM ESTRADA VICINAL QUE LIGA A SEDE DO MUNICÍPIO A CE-445, NA LOCALIDADE DE CONTRAFOGO NO MUNICÍPIO DE PACUJÁ/CE.

CONTRATO Nº
2803.01 / 2024

CONSTRUTORA
LOCMAQ SERVIÇOS E LOCAÇÕES LTDA

DIA DA SEMANA

D	S	T	Q	Q	S	S

TEMPO (CLIMA)

BOM	INSTÁVEL	CHUVOSO	IMPRATICÁVEL

1 - SERVIÇOS EXECUTADOS NO PERÍODO

ADMINISTRAÇÃO DA OBRA	SERVIÇOS PRELIMINARES	MOVIMENTO DE TERRA	ESTRUTURA PASSAGEM MOLHADA	SERVIÇOS DIVERSOS	
X		X			

2 - EVENTOS COM RESTRIÇÕES

EQUIPAMENTO	PESSOAL	INSTALAÇÕES	CRONOGRAMA FÍSICO	QUALIDADE	ATENDIMENTO A FISCALIZAÇÃO	ADMINISTRAÇÃO DA OBRA	MEIO-AMBIENTE

3 - COMENTÁRIOS DA CONSTRUTORA

» MOVIMENTO DE TERRA
- COMPACTAÇÃO MANUAL DE ATERRO S/ CONTROLE, MAT. C/ AQUISIÇÃO
- REATERRO C/ COMPACTAÇÃO MANUAL S/ CONTROLE, MATERIAL DA VALA

4 - COMENTÁRIOS DA FISCALIZAÇÃO DA PREFEITURA

ENGº DA CONSTRUTORA	ENGº FISCAL DA PREFEITURA
FRANCISCO EVERTO P. MENDES Engº Responsável Técnico LOCMAQ SERVIÇOS E LOCAÇÕES LTDA	LUÍS EDUARDO DOS SANTOS BRAGA Engº Fiscal do Contrato PREFEITURA MUNICIPAL DE PACUJÁ

PREFEITURA MUNICIPAL DE
PACUJÁ

DIÁRIO DE OBRA

Nº DA FOLHA: 142

DATA (dd/mm/aa): 20/08/24

OBJETO
CONSTRUÇÃO DE PASSAGEM MOLHADA EM ESTRADA VICINAL QUE LIGA A SEDE DO MUNICÍPIO A CE-445, NA LOCALIDADE DE CONTRAFOGO NO MUNICÍPIO DE PACUJÁ/CE.

CONTRATO Nº
2803.01 / 2024

CONSTRUTORA
LOCMAQ SERVIÇOS E LOCAÇÕES LTDA

DIA DA SEMANA

D	S	T	Q	Q	S	S

TEMPO (CLIMA)

BOM	INSTÁVEL	CHUVOSO	IMPRATICÁVEL

1 - SERVIÇOS EXECUTADOS NO PERÍODO

ADMINISTRAÇÃO DA OBRA	SERVIÇOS PRELIMINARES	MOVIMENTO DE TERRA	ESTRUTURA PASSAGEM MOLHADA	SERVIÇOS DIVERSOS	
X		X			

2 - EVENTOS COM RESTRIÇÕES

EQUIPAMENTO	PESSOAL	INSTALAÇÕES	CRONOGRAMA FÍSICO	QUALIDADE	ATENDIMENTO A FISCALIZAÇÃO	ADMINISTRAÇÃO DA OBRA	MEIO-AMBIENTE

3 - COMENTÁRIOS DA CONSTRUTORA

» MOVIMENTO DE TERRA
- COMPACTAÇÃO MANUAL DE ATERRO S/ CONTROLE, MAT. C/ AQUISIÇÃO
- REATERRO C/ COMPACTAÇÃO MANUAL S/ CONTROLE, MATERIAL DA VALA

4 - COMENTÁRIOS DA FISCALIZAÇÃO DA PREFEITURA

ENGº DA CONSTRUTORA	ENGº FISCAL DA PREFEITURA
FRANCISCO EVERTO P. MENDES Engº Responsável Técnico LOCMAQ SERVIÇOS E LOCAÇÕES LTDA	LUÍS EDUARDO DOS SANTOS BRAGA Engº Fiscal do Contrato PREFEITURA MUNICIPAL DE PACUJÁ

PREFEITURA MUNICIPAL DE PACUJÁ

DIÁRIO DE OBRA

Nº DA FOLHA: 143

DATA (dd/mm/aa): 21/08/24

OBJETO
CONSTRUÇÃO DE PASSAGEM MOLHADA EM ESTRADA VICINAL QUE LIGA A SEDE DO MUNICÍPIO A CE-445, NA LOCALIDADE DE CONTRAFOGO NO MUNICÍPIO DE PACUJÁ/CE.

CONTRATO Nº: 2803.01 / 2024

CONSTRUTORA: LOCMAQ SERVIÇOS E LOCAÇÕES LTDA

DIA DA SEMANA

D	S	T	Q	Q	S	S

TEMPO (CLIMA)

BOM	INSTÁVEL	CHUVOSO	IMPRATICÁVEL

1 - SERVIÇOS EXECUTADOS NO PERÍODO

ADMINISTRAÇÃO DA OBRA	SERVIÇOS PRELIMINARES	MOVIMENTO DE TERRA	ESTRUTURA PASSAGEM MOLHADA	SERVIÇOS DIVERSOS	
X		X			

2 - EVENTOS COM RESTRIÇÕES

EQUIPAMENTO	PESSOAL	INSTALAÇÕES	CRONOGRAMA FÍSICO	QUALIDADE	ATENDIMENTO A FISCALIZAÇÃO	ADMINISTRAÇÃO DA OBRA	MEIO-AMBIENTE

3 - COMENTÁRIOS DA CONSTRUTORA

» MOVIMENTO DE TERRA
- COMPACTAÇÃO MANUAL DE ATERRO S/ CONTROLE, MAT. C/ AQUISIÇÃO
- REATERRO C/ COMPACTAÇÃO MANUAL S/ CONTROLE, MATERIAL DA VALA

4 - COMENTÁRIOS DA FISCALIZAÇÃO DA PREFEITURA

ENGº DA CONSTRUTORA	ENGº FISCAL DA PREFEITURA
FRANCISCO EVERTO P. MENDES Engº Responsável Técnico LOCMAQ SERVIÇOS E LOCAÇÕES LTDA	LUÍS EDUARDO DOS SANTOS BRAGA Engº Fiscal do Contrato PREFEITURA MUNICIPAL DE PACUJÁ

PREFEITURA MUNICIPAL DE
PACUJÁ

DIÁRIO DE OBRA

Nº DA FOLHA: 144

DATA (dd/mm/aa): 22/08/24

OBJETO
CONSTRUÇÃO DE PASSAGEM MOLHADA EM ESTRADA VICINAL QUE LIGA A SEDE DO MUNICÍPIO A CE-445, NA LOCALIDADE DE CONTRAFOGO NO MUNICÍPIO DE PACUJÁ/CE.

CONTRATO Nº
2803.01 / 2024

CONSTRUTORA
LOCMAQ SERVIÇOS E LOCAÇÕES LTDA

TEMPO (CLIMA)

BOM	INSTÁVEL	CHUVOSO	IMPRATICÁVEL

DIA DA SEMANA

D	S	T	Q	Q	S	S

1 - SERVIÇOS EXECUTADOS NO PERÍODO

ADMINISTRAÇÃO DA OBRA	SERVIÇOS PRELIMINARES	MOVIMENTO DE TERRA	ESTRUTURA PASSAGEM MOLHADA	SERVIÇOS DIVERSOS	
X		X			

2 - EVENTOS COM RESTRIÇÕES

EQUIPAMENTO	PESSOAL	INSTALAÇÕES	CRONOGRAMA FÍSICO	QUALIDADE	ATENDIMENTO A FISCALIZAÇÃO	ADMINISTRAÇÃO DA OBRA	MEIO-AMBIENTE

3 - COMENTÁRIOS DA CONSTRUTORA

» **MOVIMENTO DE TERRA**
- COMPACTAÇÃO MANUAL DE ATERRO S/ CONTROLE, MAT. C/ AQUISIÇÃO
- REATERRO C/ COMPACTAÇÃO MANUAL S/ CONTROLE, MATERIAL DA VALA

4 - COMENTÁRIOS DA FISCALIZAÇÃO DA PREFEITURA

ENGº DA CONSTRUTORA	ENGº FISCAL DA PREFEITURA
FRANCISCO EVERTO P. MENDES Engº Responsável Técnico LOCMAQ SERVIÇOS E LOCAÇÕES LTDA	LUÍS EDUARDO DOS SANTOS BRAGA Engº Fiscal do Contrato PREFEITURA MUNICIPAL DE PACUJÁ

PREFEITURA MUNICIPAL DE
PACUJÁ

DIÁRIO DE OBRA

Nº DA FOLHA: 145

DATA (dd/mm/aa): 23/08/24

OBJETO
CONSTRUÇÃO DE PASSAGEM MOLHADA EM ESTRADA VICINAL QUE LIGA A SEDE DO MUNICÍPIO A CE-445, NA LOCALIDADE DE CONTRAFOGO NO MUNICÍPIO DE PACUJÁ/CE.

CONTRATO Nº
2803.01 / 2024

CONSTRUTORA
LOCMAQ SERVIÇOS E LOCAÇÕES LTDA

TEMPO (CLIMA)

BOM	INSTÁVEL	CHUVOSO	IMPRATICÁVEL

DIA DA SEMANA

D	S	T	Q	Q	S	S

1 - SERVIÇOS EXECUTADOS NO PERÍODO

ADMINISTRAÇÃO DA OBRA	SERVIÇOS PRELIMINARES	MOVIMENTO DE TERRA	ESTRUTURA PASSAGEM MOLHADA	SERVIÇOS DIVERSOS	
X		X			

2 - EVENTOS COM RESTRIÇÕES

EQUIPAMENTO	PESSOAL	INSTALAÇÕES	CRONOGRAMA FÍSICO	QUALIDADE	ATENDIMENTO A FISCALIZAÇÃO	ADMINISTRAÇÃO DA OBRA	MEIO-AMBIENTE

3 - COMENTÁRIOS DA CONSTRUTORA

» MOVIMENTO DE TERRA
- COMPACTAÇÃO MANUAL DE ATERRO S/ CONTROLE, MAT. C/ AQUISIÇÃO
- REATERRO C/ COMPACTAÇÃO MANUAL S/ CONTROLE, MATERIAL DA VALA

4 - COMENTÁRIOS DA FISCALIZAÇÃO DA PREFEITURA

ENGº DA CONSTRUTORA	ENGº FISCAL DA PREFEITURA
FRANCISCO EVERTO P. MENDES Engº Responsável Técnico LOCMAQ SERVIÇOS E LOCAÇÕES LTDA	LUÍS EDUARDO DOS SANTOS BRAGA Engº Fiscal do Contrato PREFEITURA MUNICIPAL DE PACUJÁ

PREFEITURA MUNICIPAL DE
PACUJÁ

DIÁRIO DE OBRA

Nº DA FOLHA: 146

DATA (dd/mm/aa): 24/08/24

OBJETO
CONSTRUÇÃO DE PASSAGEM MOLHADA EM ESTRADA VICINAL QUE LIGA A SEDE DO MUNICÍPIO A CE-445, NA LOCALIDADE DE CONTRAFOGO NO MUNICÍPIO DE PACUJÁ/CE.

CONTRATO Nº
2803.01 / 2024

CONSTRUTORA
LOCMAQ SERVIÇOS E LOCAÇÕES LTDA

TEMPO (CLIMA)

BOM	INSTÁVEL	CHUVOSO	IMPRATICÁVEL

DIA DA SEMANA

D	S	T	Q	Q	S	S

1 - SERVIÇOS EXECUTADOS NO PERÍODO

ADMINISTRAÇÃO DA OBRA	SERVIÇOS PRELIMINARES	MOVIMENTO DE TERRA	ESTRUTURA PASSAGEM MOLHADA	SERVIÇOS DIVERSOS	

2 - EVENTOS COM RESTRIÇÕES

EQUIPAMENTO	PESSOAL	INSTALAÇÕES	CRONOGRAMA FÍSICO	QUALIDADE	ATENDIMENTO A FISCALIZAÇÃO	ADMINISTRAÇÃO DA OBRA	MEIO-AMBIENTE

3 - COMENTÁRIOS DA CONSTRUTORA

» **SEM ATIVIDADES**

4 - COMENTÁRIOS DA FISCALIZAÇÃO DA PREFEITURA

ENGº DA CONSTRUTORA	ENGº FISCAL DA PREFEITURA
FRANCISCO EVERTO P. MENDES Engº Responsável Técnico LOCMAQ SERVIÇOS E LOCAÇÕES LTDA	LUÍS EDUARDO DOS SANTOS BRAGA Engº Fiscal do Contrato PREFEITURA MUNICIPAL DE PACUJÁ

PREFEITURA MUNICIPAL DE
PACUJÁ

DIÁRIO DE OBRA

Nº DA FOLHA: 147

DATA (dd/mm/aa): 25/08/24

OBJETO
CONSTRUÇÃO DE PASSAGEM MOLHADA EM ESTRADA VICINAL QUE LIGA A SEDE DO MUNICÍPIO A CE-445, NA LOCALIDADE DE CONTRAFOGO NO MUNICÍPIO DE PACUJÁ/CE.

CONTRATO Nº: 2803.01 / 2024

CONSTRUTORA: LOCMAQ SERVIÇOS E LOCAÇÕES LTDA

DIA DA SEMANA

D	S	T	Q	Q	S	S

TEMPO (CLIMA)

BOM	INSTÁVEL	CHUVOSO	IMPRATICÁVEL

1 - SERVIÇOS EXECUTADOS NO PERÍODO

ADMINISTRAÇÃO DA OBRA	SERVIÇOS PRELIMINARES	MOVIMENTO DE TERRA	ESTRUTURA PASSAGEM MOLHADA	SERVIÇOS DIVERSOS	

2 - EVENTOS COM RESTRIÇÕES

EQUIPAMENTO	PESSOAL	INSTALAÇÕES	CRONOGRAMA FÍSICO	QUALIDADE	ATENDIMENTO A FISCALIZAÇÃO	ADMINISTRAÇÃO DA OBRA	MEIO-AMBIENTE

3 - COMENTÁRIOS DA CONSTRUTORA

» SEM ATIVIDADES (DESCANSO SEMANAL)

4 - COMENTÁRIOS DA FISCALIZAÇÃO DA PREFEITURA

ENGº DA CONSTRUTORA	ENGº FISCAL DA PREFEITURA
FRANCISCO EVERTO P. MENDES Engº Responsável Técnico LOCMAQ SERVIÇOS E LOCAÇÕES LTDA	LUÍS EDUARDO DOS SANTOS BRAGA Engº Fiscal do Contrato PREFEITURA MUNICIPAL DE PACUJÁ

PREFEITURA MUNICIPAL DE
PACUJÁ

DIÁRIO DE OBRA

Nº DA FOLHA: 148

DATA (dd/mm/aa): 26/08/24

OBJETO
CONSTRUÇÃO DE PASSAGEM MOLHADA EM ESTRADA VICINAL QUE LIGA A SEDE DO MUNICÍPIO A CE-445, NA LOCALIDADE DE CONTRAFOGO NO MUNICÍPIO DE PACUJÁ/CE.

CONTRATO Nº
2803.01 / 2024

CONSTRUTORA
LOCMAQ SERVIÇOS E LOCAÇÕES LTDA

TEMPO (CLIMA)

BOM	INSTÁVEL	CHUVOSO	IMPRATICÁVEL

DIA DA SEMANA

D	S	T	Q	Q	S	S

1 - SERVIÇOS EXECUTADOS NO PERÍODO

ADMINISTRAÇÃO DA OBRA	SERVIÇOS PRELIMINARES	MOVIMENTO DE TERRA	ESTRUTURA PASSAGEM MOLHADA	SERVIÇOS DIVERSOS	
X		X			

2 - EVENTOS COM RESTRIÇÕES

EQUIPAMENTO	PESSOAL	INSTALAÇÕES	CRONOGRAMA FÍSICO	QUALIDADE	ATENDIMENTO A FISCALIZAÇÃO	ADMINISTRAÇÃO DA OBRA	MEIO-AMBIENTE

3 - COMENTÁRIOS DA CONSTRUTORA

» **MOVIMENTO DE TERRA**
- COMPACTAÇÃO MANUAL DE ATERRO S/ CONTROLE, MAT. C/ AQUISIÇÃO

4 - COMENTÁRIOS DA FISCALIZAÇÃO DA PREFEITURA

ENGº DA CONSTRUTORA	ENGº FISCAL DA PREFEITURA
FRANCISCO EVERTO P. MENDES Engº Responsável Técnico LOCMAQ SERVIÇOS E LOCAÇÕES LTDA	LUÍS EDUARDO DOS SANTOS BRAGA Engº Fiscal do Contrato PREFEITURA MUNICIPAL DE PACUJÁ

PREFEITURA MUNICIPAL DE
PACUJÁ

DIÁRIO DE OBRA

Nº DA FOLHA: 149

DATA (dd/mm/aa): 27/08/24

OBJETO
CONSTRUÇÃO DE PASSAGEM MOLHADA EM ESTRADA VICINAL QUE LIGA A SEDE DO MUNICÍPIO A CE-445, NA LOCALIDADE DE CONTRAFOGO NO MUNICÍPIO DE PACUJÁ/CE.

CONTRATO Nº
2803.01 / 2024

CONSTRUTORA
LOCMAQ SERVIÇOS E LOCAÇÕES LTDA

DIA DA SEMANA

D	S	T	Q	Q	S	S

TEMPO (CLIMA)

BOM	INSTÁVEL	CHUVOSO	IMPRATICÁVEL

1 - SERVIÇOS EXECUTADOS NO PERÍODO

ADMINISTRAÇÃO DA OBRA	SERVIÇOS PRELIMINARES	MOVIMENTO DE TERRA	ESTRUTURA PASSAGEM MOLHADA	SERVIÇOS DIVERSOS	
X		X			

2 - EVENTOS COM RESTRIÇÕES

EQUIPAMENTO	PESSOAL	INSTALAÇÕES	CRONOGRAMA FÍSICO	QUALIDADE	ATENDIMENTO A FISCALIZAÇÃO	ADMINISTRAÇÃO DA OBRA	MEIO-AMBIENTE

3 - COMENTÁRIOS DA CONSTRUTORA

» MOVIMENTO DE TERRA
- COMPACTAÇÃO MANUAL DE ATERRO S/ CONTROLE, MAT. C/ AQUISIÇÃO

4 - COMENTÁRIOS DA FISCALIZAÇÃO DA PREFEITURA

ENGº DA CONSTRUTORA	ENGº FISCAL DA PREFEITURA
FRANCISCO EVERTO P. MENDES Engº Responsável Técnico LOCMAQ SERVIÇOS E LOCAÇÕES LTDA	LUÍS EDUARDO DOS SANTOS BRAGA Engº Fiscal do Contrato PREFEITURA MUNICIPAL DE PACUJÁ

PREFEITURA MUNICIPAL DE
PACUJÁ

DIÁRIO DE OBRA

Nº DA FOLHA: 150

DATA (dd/mm/aa): 28/08/24

OBJETO
CONSTRUÇÃO DE PASSAGEM MOLHADA EM ESTRADA VICINAL QUE LIGA A SEDE DO MUNICÍPIO A CE-445, NA LOCALIDADE DE CONTRAFOGO NO MUNICÍPIO DE PACUJÁ/CE.

CONTRATO Nº
2803.01 / 2024

CONSTRUTORA
LOCMAQ SERVIÇOS E LOCAÇÕES LTDA

DIA DA SEMANA

D	S	T	Q	Q	S	S

TEMPO (CLIMA)

BOM	INSTÁVEL	CHUVOSO	IMPRATICÁVEL

1 - SERVIÇOS EXECUTADOS NO PERÍODO

ADMINISTRAÇÃO DA OBRA	SERVIÇOS PRELIMINARES	MOVIMENTO DE TERRA	ESTRUTURA PASSAGEM MOLHADA	SERVIÇOS DIVERSOS	
X		X			

2 - EVENTOS COM RESTRIÇÕES

EQUIPAMENTO	PESSOAL	INSTALAÇÕES	CRONOGRAMA FÍSICO	QUALIDADE	ATENDIMENTO A FISCALIZAÇÃO	ADMINISTRAÇÃO DA OBRA	MEIO-AMBIENTE

3 - COMENTÁRIOS DA CONSTRUTORA

» MOVIMENTO DE TERRA
- COMPACTAÇÃO MANUAL DE ATERRO S/ CONTROLE, MAT. C/ AQUISIÇÃO

4 - COMENTÁRIOS DA FISCALIZAÇÃO DA PREFEITURA

ENGº DA CONSTRUTORA	ENGº FISCAL DA PREFEITURA
FRANCISCO EVERTO P. MENDES Engº Responsável Técnico LOCMAQ SERVIÇOS E LOCAÇÕES LTDA	LUÍS EDUARDO DOS SANTOS BRAGA Engº Fiscal do Contrato PREFEITURA MUNICIPAL DE PACUJÁ

PREFEITURA MUNICIPAL DE
PACUJÁ

DIÁRIO DE OBRA

Nº DA FOLHA: 151

DATA (dd/mm/aa): 29/08/24

OBJETO
CONSTRUÇÃO DE PASSAGEM MOLHADA EM ESTRADA VICINAL QUE LIGA A SEDE DO MUNICÍPIO A CE-445, NA LOCALIDADE DE CONTRAFOGO NO MUNICÍPIO DE PACUJÁ/CE.

CONTRATO Nº
2803.01 / 2024

CONSTRUTORA
LOCMAQ SERVIÇOS E LOCAÇÕES LTDA

DIA DA SEMANA

D	S	T	Q	Q	S	S

TEMPO (CLIMA)

BOM	INSTÁVEL	CHUVOSO	IMPRATICÁVEL

1 - SERVIÇOS EXECUTADOS NO PERÍODO

ADMINISTRAÇÃO DA OBRA	SERVIÇOS PRELIMINARES	MOVIMENTO DE TERRA	ESTRUTURA PASSAGEM MOLHADA	SERVIÇOS DIVERSOS	
X		X			

2 - EVENTOS COM RESTRIÇÕES

EQUIPAMENTO	PESSOAL	INSTALAÇÕES	CRONOGRAMA FÍSICO	QUALIDADE	ATENDIMENTO A FISCALIZAÇÃO	ADMINISTRAÇÃO DA OBRA	MEIO-AMBIENTE

3 - COMENTÁRIOS DA CONSTRUTORA

» MOVIMENTO DE TERRA
- COMPACTAÇÃO MANUAL DE ATERRO S/ CONTROLE, MAT. C/ AQUISIÇÃO

4 - COMENTÁRIOS DA FISCALIZAÇÃO DA PREFEITURA

ENGº DA CONSTRUTORA	ENGº FISCAL DA PREFEITURA
FRANCISCO EVERTO P. MENDES Engº Responsável Técnico LOCMAQ SERVIÇOS E LOCAÇÕES LTDA	LUÍS EDUARDO DOS SANTOS BRAGA Engº Fiscal do Contrato PREFEITURA MUNICIPAL DE PACUJÁ

PREFEITURA MUNICIPAL DE
PACUJÁ

DIÁRIO DE OBRA

Nº DA FOLHA: 152

DATA (dd/mm/aa): 30/08/24

OBJETO
CONSTRUÇÃO DE PASSAGEM MOLHADA EM ESTRADA VICINAL QUE LIGA A SEDE DO MUNICÍPIO A CE-445, NA LOCALIDADE DE CONTRAFOGO NO MUNICÍPIO DE PACUJÁ/CE.

CONTRATO Nº
2803.01 / 2024

CONSTRUTORA
LOCMAQ SERVIÇOS E LOCAÇÕES LTDA

DIA DA SEMANA

D	S	T	Q	Q	S	S

TEMPO (CLIMA)

BOM	INSTÁVEL	CHUVOSO	IMPRATICÁVEL

1 - SERVIÇOS EXECUTADOS NO PERÍODO

ADMINISTRAÇÃO DA OBRA	SERVIÇOS PRELIMINARES	MOVIMENTO DE TERRA	ESTRUTURA PASSAGEM MOLHADA	SERVIÇOS DIVERSOS	
X		X			

2 - EVENTOS COM RESTRIÇÕES

EQUIPAMENTO	PESSOAL	INSTALAÇÕES	CRONOGRAMA FÍSICO	QUALIDADE	ATENDIMENTO A FISCALIZAÇÃO	ADMINISTRAÇÃO DA OBRA	MEIO-AMBIENTE

3 - COMENTÁRIOS DA CONSTRUTORA

» **MOVIMENTO DE TERRA**
- COMPACTAÇÃO MANUAL DE ATERRO S/ CONTROLE, MAT. C/ AQUISIÇÃO

4 - COMENTÁRIOS DA FISCALIZAÇÃO DA PREFEITURA

ENGº DA CONSTRUTORA	ENGº FISCAL DA PREFEITURA
FRANCISCO EVERTO P. MENDES Engº Responsável Técnico LOCMAQ SERVIÇOS E LOCAÇÕES LTDA	LUÍS EDUARDO DOS SANTOS BRAGA Engº Fiscal do Contrato PREFEITURA MUNICIPAL DE PACUJÁ

PREFEITURA MUNICIPAL DE
PACUJÁ

DIÁRIO DE OBRA

Nº DA FOLHA: 153

DATA (dd/mm/aa): 31/08/24

OBJETO
CONSTRUÇÃO DE PASSAGEM MOLHADA EM ESTRADA VICINAL QUE LIGA A SEDE DO MUNICÍPIO A CE-445, NA LOCALIDADE DE CONTRAFOGO NO MUNICÍPIO DE PACUJÁ/CE.

CONTRATO Nº
2803.01 / 2024

CONSTRUTORA
LOCMAQ SERVIÇOS E LOCAÇÕES LTDA

DIA DA SEMANA

D	S	T	Q	Q	S	S

TEMPO (CLIMA)

BOM	INSTÁVEL	CHUVOSO	IMPRATICÁVEL

1 - SERVIÇOS EXECUTADOS NO PERÍODO

ADMINISTRAÇÃO DA OBRA	SERVIÇOS PRELIMINARES	MOVIMENTO DE TERRA	ESTRUTURA PASSAGEM MOLHADA	SERVIÇOS DIVERSOS	

2 - EVENTOS COM RESTRIÇÕES

EQUIPAMENTO	PESSOAL	INSTALAÇÕES	CRONOGRAMA FÍSICO	QUALIDADE	ATENDIMENTO A FISCALIZAÇÃO	ADMINISTRAÇÃO DA OBRA	MEIO-AMBIENTE

3 - COMENTÁRIOS DA CONSTRUTORA

» SEM ATIVIDADES

4 - COMENTÁRIOS DA FISCALIZAÇÃO DA PREFEITURA

ENGº DA CONSTRUTORA	ENGº FISCAL DA PREFEITURA
FRANCISCO EVERTO P. MENDES Engº Responsável Técnico LOCMAQ SERVIÇOS E LOCAÇÕES LTDA	LUÍS EDUARDO DOS SANTOS BRAGA Engº Fiscal do Contrato PREFEITURA MUNICIPAL DE PACUJÁ

PREFEITURA DE PACUJÁ

DIÁRIO DE OBRA

Nº DA FOLHA: 154

DATA (dd/mm/aa): 01/09/24

OBJETO
CONSTRUÇÃO DE PASSAGEM MOLHADA EM ESTRADA VICINAL QUE LIGA A SEDE DO MUNICÍPIO A CE-445, NA LOCALIDADE DE CONTRAFOGO NO MUNICÍPIO DE PACUJÁ/CE.

CONTRATO Nº
2803.01 / 2024

CONSTRUTORA
LOCMAQ SERVIÇOS E LOCAÇÕES LTDA

DIA DA SEMANA

D	S	T	Q	Q	S	S

TEMPO (CLIMA)

BOM	INSTÁVEL	CHUVOSO	IMPRATICÁVEL

1 - SERVIÇOS EXECUTADOS NO PERÍODO

ADMINISTRAÇÃO DA OBRA	SERVIÇOS PRELIMINARES	MOVIMENTO DE TERRA	ESTRUTURA PASSAGEM MOLHADA	SERVIÇOS DIVERSOS	

2 - EVENTOS COM RESTRIÇÕES

EQUIPAMENTO	PESSOAL	INSTALAÇÕES	CRONOGRAMA FÍSICO	QUALIDADE	ATENDIMENTO A FISCALIZAÇÃO	ADMINISTRAÇÃO DA OBRA	MEIO-AMBIENTE

3 - COMENTÁRIOS DA CONSTRUTORA

» SEM ATIVIDADES (DESCANSO SEMANAL)

4 - COMENTÁRIOS DA FISCALIZAÇÃO DA PREFEITURA

ENGº DA CONSTRUTORA	ENGº FISCAL DA PREFEITURA
FRANCISCO EVERTO P. MENDES Engº Responsável Técnico LOCMAQ SERVIÇOS E LOCAÇÕES LTDA	LUÍS EDUARDO DOS SANTOS BRAGA Engº Fiscal do Contrato PREFEITURA MUNICIPAL DE PACUJÁ

PREFEITURA MUNICIPAL DE
PACUJÁ

DIÁRIO DE OBRA

Nº DA FOLHA: 155

DATA (dd/mm/aa): 02/09/24

OBJETO
CONSTRUÇÃO DE PASSAGEM MOLHADA EM ESTRADA VICINAL QUE LIGA A SEDE DO MUNICÍPIO A CE-445, NA LOCALIDADE DE CONTRAFOGO NO MUNICÍPIO DE PACUJÁ/CE.

CONTRATO Nº
2803.01 / 2024

CONSTRUTORA
LOCMAQ SERVIÇOS E LOCAÇÕES LTDA

TEMPO (CLIMA)

BOM	INSTÁVEL	CHUVOSO	IMPRATICÁVEL

DIA DA SEMANA

D	S	T	Q	Q	S	S

1 - SERVIÇOS EXECUTADOS NO PERÍODO

ADMINISTRAÇÃO DA OBRA	SERVIÇOS PRELIMINARES	MOVIMENTO DE TERRA	ESTRUTURA PASSAGEM MOLHADA	SERVIÇOS DIVERSOS	
X		X			

2 - EVENTOS COM RESTRIÇÕES

EQUIPAMENTO	PESSOAL	INSTALAÇÕES	CRONOGRAMA FÍSICO	QUALIDADE	ATENDIMENTO A FISCALIZAÇÃO	ADMINISTRAÇÃO DA OBRA	MEIO-AMBIENTE

3 - COMENTÁRIOS DA CONSTRUTORA

» **MOVIMENTO DE TERRA**
- COMPACTAÇÃO MANUAL DE ATERRO S/ CONTROLE, MAT. C/ AQUISIÇÃO
- REATERRO C/ COMPACTAÇÃO MANUAL S/ CONTROLE, MATERIAL DA VALA

4 - COMENTÁRIOS DA FISCALIZAÇÃO DA PREFEITURA

ENGº DA CONSTRUTORA	ENGº FISCAL DA PREFEITURA
FRANCISCO EVERTO P. MENDES Engº Responsável Técnico LOCMAQ SERVIÇOS E LOCAÇÕES LTDA	LUÍS EDUARDO DOS SANTOS BRAGA Engº Fiscal do Contrato PREFEITURA MUNICIPAL DE PACUJÁ

PREFEITURA MUNICIPAL DE
PACUJÁ

DIÁRIO DE OBRA

Nº DA FOLHA: 156

DATA (dd/mm/aa): 03/09/24

OBJETO
CONSTRUÇÃO DE PASSAGEM MOLHADA EM ESTRADA VICINAL QUE LIGA A SEDE DO MUNICÍPIO A CE-445, NA LOCALIDADE DE CONTRAFOGO NO MUNICÍPIO DE PACUJÁ/CE.

CONTRATO Nº
2803.01 / 2024

CONSTRUTORA
LOCMAQ SERVIÇOS E LOCAÇÕES LTDA

DIA DA SEMANA

D	S	T	Q	Q	S	S

TEMPO (CLIMA)

BOM	INSTÁVEL	CHUVOSO	IMPRATICÁVEL

1 - SERVIÇOS EXECUTADOS NO PERÍODO

ADMINISTRAÇÃO DA OBRA	SERVIÇOS PRELIMINARES	MOVIMENTO DE TERRA	ESTRUTURA PASSAGEM MOLHADA	SERVIÇOS DIVERSOS	
X		X			

2 - EVENTOS COM RESTRIÇÕES

EQUIPAMENTO	PESSOAL	INSTALAÇÕES	CRONOGRAMA FÍSICO	QUALIDADE	ATENDIMENTO A FISCALIZAÇÃO	ADMINISTRAÇÃO DA OBRA	MEIO-AMBIENTE

3 - COMENTÁRIOS DA CONSTRUTORA

» MOVIMENTO DE TERRA
- COMPACTAÇÃO MANUAL DE ATERRO S/ CONTROLE, MAT. C/ AQUISIÇÃO
- REATERRO C/ COMPACTAÇÃO MANUAL S/ CONTROLE, MATERIAL DA VALA

4 - COMENTÁRIOS DA FISCALIZAÇÃO DA PREFEITURA

ENGº DA CONSTRUTORA	ENGº FISCAL DA PREFEITURA
FRANCISCO EVERTO P. MENDES Engº Responsável Técnico LOCMAQ SERVIÇOS E LOCAÇÕES LTDA	LUÍS EDUARDO DOS SANTOS BRAGA Engº Fiscal do Contrato PREFEITURA MUNICIPAL DE PACUJÁ

PREFEITURA MUNICIPAL DE
PACUJÁ

DIÁRIO DE OBRA

Nº DA FOLHA: 157

DATA (dd/mm/aa): 04/09/24

OBJETO
CONSTRUÇÃO DE PASSAGEM MOLHADA EM ESTRADA VICINAL QUE LIGA A SEDE DO MUNICÍPIO A CE-445, NA LOCALIDADE DE CONTRAFOGO NO MUNICÍPIO DE PACUJÁ/CE.

CONTRATO Nº
2803.01 / 2024

CONSTRUTORA
LOCMAQ SERVIÇOS E LOCAÇÕES LTDA

DIA DA SEMANA

D	S	T	Q	Q	S	S

TEMPO (CLIMA)

BOM	INSTÁVEL	CHUVOSO	IMPRATICÁVEL

1 - SERVIÇOS EXECUTADOS NO PERÍODO

ADMINISTRAÇÃO DA OBRA	SERVIÇOS PRELIMINARES	MOVIMENTO DE TERRA	ESTRUTURA PASSAGEM MOLHADA	SERVIÇOS DIVERSOS	
X		X			

2 - EVENTOS COM RESTRIÇÕES

EQUIPAMENTO	PESSOAL	INSTALAÇÕES	CRONOGRAMA FÍSICO	QUALIDADE	ATENDIMENTO A FISCALIZAÇÃO	ADMINISTRAÇÃO DA OBRA	MEIO-AMBIENTE

3 - COMENTÁRIOS DA CONSTRUTORA

» MOVIMENTO DE TERRA
- COMPACTAÇÃO MANUAL DE ATERRO S/ CONTROLE, MAT. C/ AQUISIÇÃO
- REATERRO C/ COMPACTAÇÃO MANUAL S/ CONTROLE, MATERIAL DA VALA

4 - COMENTÁRIOS DA FISCALIZAÇÃO DA PREFEITURA

ENGº DA CONSTRUTORA	ENGº FISCAL DA PREFEITURA
FRANCISCO EVERTO P. MENDES Engº Responsável Técnico LOCMAQ SERVIÇOS E LOCAÇÕES LTDA	LUÍS EDUARDO DOS SANTOS BRAGA Engº Fiscal do Contrato PREFEITURA MUNICIPAL DE PACUJÁ

PREFEITURA MUNICIPAL DE
PACUJÁ

DIÁRIO DE OBRA

Nº DA FOLHA: 158

DATA (dd/mm/aa): 05/09/24

OBJETO

CONSTRUÇÃO DE PASSAGEM MOLHADA EM ESTRADA VICINAL QUE LIGA A SEDE DO MUNICÍPIO A CE-445, NA LOCALIDADE DE CONTRAFOGO NO MUNICÍPIO DE PACUJÁ/CE.

CONTRATO Nº

2803.01 / 2024

CONSTRUTORA

LOCMAQ SERVIÇOS E LOCAÇÕES LTDA

TEMPO (CLIMA)

BOM	INSTÁVEL	CHUVOSO	IMPRATICÁVEL

DIA DA SEMANA

D	S	T	Q	Q	S	S

1 - SERVIÇOS EXECUTADOS NO PERÍODO

ADMINISTRAÇÃO DA OBRA	SERVIÇOS PRELIMINARES	MOVIMENTO DE TERRA	ESTRUTURA PASSAGEM MOLHADA	SERVIÇOS DIVERSOS	
X		X			

2 - EVENTOS COM RESTRIÇÕES

EQUIPAMENTO	PESSOAL	INSTALAÇÕES	CRONOGRAMA FÍSICO	QUALIDADE	ATENDIMENTO A FISCALIZAÇÃO	ADMINISTRAÇÃO DA OBRA	MEIO-AMBIENTE

3 - COMENTÁRIOS DA CONSTRUTORA

» **MOVIMENTO DE TERRA**

- COMPACTAÇÃO MANUAL DE ATERRO S/ CONTROLE, MAT. C/ AQUISIÇÃO
- REATERRO C/ COMPACTAÇÃO MANUAL S/ CONTROLE, MATERIAL DA VALA

4 - COMENTÁRIOS DA FISCALIZAÇÃO DA PREFEITURA

ENGº DA CONSTRUTORA	ENGº FISCAL DA PREFEITURA
FRANCISCO EVERTO P. MENDES Engº Responsável Técnico LOCMAQ SERVIÇOS E LOCAÇÕES LTDA	LUÍS EDUARDO DOS SANTOS BRAGA Engº Fiscal do Contrato PREFEITURA MUNICIPAL DE PACUJÁ

PREFEITURA MUNICIPAL DE
PACUJÁ

DIÁRIO DE OBRA

Nº DA FOLHA: 159

DATA (dd/mm/aa): 06/09/24

OBJETO
CONSTRUÇÃO DE PASSAGEM MOLHADA EM ESTRADA VICINAL QUE LIGA A SEDE DO MUNICÍPIO A CE-445, NA LOCALIDADE DE CONTRAFOGO NO MUNICÍPIO DE PACUJÁ/CE.

CONTRATO Nº
2803.01 / 2024

CONSTRUTORA
LOCMAQ SERVIÇOS E LOCAÇÕES LTDA

DIA DA SEMANA

D	S	T	Q	Q	S	S

TEMPO (CLIMA)

BOM	INSTÁVEL	CHUVOSO	IMPRATICÁVEL

1 - SERVIÇOS EXECUTADOS NO PERÍODO

ADMINISTRAÇÃO DA OBRA	SERVIÇOS PRELIMINARES	MOVIMENTO DE TERRA	ESTRUTURA PASSAGEM MOLHADA	SERVIÇOS DIVERSOS	
X		X			

2 - EVENTOS COM RESTRIÇÕES

EQUIPAMENTO	PESSOAL	INSTALAÇÕES	CRONOGRAMA FÍSICO	QUALIDADE	ATENDIMENTO A FISCALIZAÇÃO	ADMINISTRAÇÃO DA OBRA	MEIO-AMBIENTE

3 - COMENTÁRIOS DA CONSTRUTORA

» **MOVIMENTO DE TERRA**
- COMPACTAÇÃO MANUAL DE ATERRO S/ CONTROLE, MAT. C/ AQUISIÇÃO
- REATERRO C/ COMPACTAÇÃO MANUAL S/ CONTROLE, MATERIAL DA VALA

4 - COMENTÁRIOS DA FISCALIZAÇÃO DA PREFEITURA

ENGº DA CONSTRUTORA	ENGº FISCAL DA PREFEITURA
FRANCISCO EVERTO P. MENDES Engº Responsável Técnico LOCMAQ SERVIÇOS E LOCAÇÕES LTDA	LUÍS EDUARDO DOS SANTOS BRAGA Engº Fiscal do Contrato PREFEITURA MUNICIPAL DE PACUJÁ

PREFEITURA MUNICIPAL DE
PACUJÁ

DIÁRIO DE OBRA

Nº DA FOLHA: 160

DATA (dd/mm/aa): 07/09/24

OBJETO
CONSTRUÇÃO DE PASSAGEM MOLHADA EM ESTRADA VICINAL QUE LIGA A SEDE DO MUNICÍPIO A CE-445, NA LOCALIDADE DE CONTRAFOGO NO MUNICÍPIO DE PACUJÁ/CE.

CONTRATO Nº
2803.01 / 2024

CONSTRUTORA
LOCMAQ SERVIÇOS E LOCAÇÕES LTDA

TEMPO (CLIMA)

BOM	INSTÁVEL	CHUVOSO	IMPRATICÁVEL

DIA DA SEMANA

D	S	T	Q	Q	S	S

1 - SERVIÇOS EXECUTADOS NO PERÍODO

ADMINISTRAÇÃO DA OBRA	SERVIÇOS PRELIMINARES	MOVIMENTO DE TERRA	ESTRUTURA PASSAGEM MOLHADA	SERVIÇOS DIVERSOS	

2 - EVENTOS COM RESTRIÇÕES

EQUIPAMENTO	PESSOAL	INSTALAÇÕES	CRONOGRAMA FÍSICO	QUALIDADE	ATENDIMENTO A FISCALIZAÇÃO	ADMINISTRAÇÃO DA OBRA	MEIO-AMBIENTE

3 - COMENTÁRIOS DA CONSTRUTORA

» SEM ATIVIDADES

4 - COMENTÁRIOS DA FISCALIZAÇÃO DA PREFEITURA

ENGº DA CONSTRUTORA	ENGº FISCAL DA PREFEITURA
FRANCISCO EVERTO P. MENDES Engº Responsável Técnico LOCMAQ SERVIÇOS E LOCAÇÕES LTDA	LUÍS EDUARDO DOS SANTOS BRAGA Engº Fiscal do Contrato PREFEITURA MUNICIPAL DE PACUJÁ

PREFEITURA MUNICIPAL DE
PACUJÁ

DIÁRIO DE OBRA

Nº DA FOLHA: 161

DATA (dd/mm/aa): 08/09/24

OBJETO
CONSTRUÇÃO DE PASSAGEM MOLHADA EM ESTRADA VICINAL QUE LIGA A SEDE DO MUNICÍPIO A CE-445, NA LOCALIDADE DE CONTRAFOGO NO MUNICÍPIO DE PACUJÁ/CE.

CONTRATO Nº
2803.01 / 2024

CONSTRUTORA
LOCMAQ SERVIÇOS E LOCAÇÕES LTDA

TEMPO (CLIMA)

BOM	INSTÁVEL	CHUVOSO	IMPRATICÁVEL

DIA DA SEMANA

D	S	T	Q	Q	S	S

1 - SERVIÇOS EXECUTADOS NO PERÍODO

ADMINISTRAÇÃO DA OBRA	SERVIÇOS PRELIMINARES	MOVIMENTO DE TERRA	ESTRUTURA PASSAGEM MOLHADA	SERVIÇOS DIVERSOS	

2 - EVENTOS COM RESTRIÇÕES

EQUIPAMENTO	PESSOAL	INSTALAÇÕES	CRONOGRAMA FÍSICO	QUALIDADE	ATENDIMENTO A FISCALIZAÇÃO	ADMINISTRAÇÃO DA OBRA	MEIO-AMBIENTE

3 - COMENTÁRIOS DA CONSTRUTORA

» SEM ATIVIDADES (DESCANSO SEMANAL)

4 - COMENTÁRIOS DA FISCALIZAÇÃO DA PREFEITURA

ENGº DA CONSTRUTORA	ENGº FISCAL DA PREFEITURA
FRANCISCO EVERTO P. MENDES Engº Responsável Técnico LOCMAQ SERVIÇOS E LOCAÇÕES LTDA	LUÍS EDUARDO DOS SANTOS BRAGA Engº Fiscal do Contrato PREFEITURA MUNICIPAL DE PACUJÁ

PREFEITURA MUNICIPAL DE
PACUJÁ

DIÁRIO DE OBRA

Nº DA FOLHA: 162

DATA (dd/mm/aa): 09/09/24

OBJETO
CONSTRUÇÃO DE PASSAGEM MOLHADA EM ESTRADA VICINAL QUE LIGA A SEDE DO MUNICÍPIO A CE-445, NA LOCALIDADE DE CONTRAFOGO NO MUNICÍPIO DE PACUJÁ/CE.

CONTRATO Nº
2803.01 / 2024

CONSTRUTORA
LOCMAQ SERVIÇOS E LOCAÇÕES LTDA

TEMPO (CLIMA)

BOM	INSTÁVEL	CHUVOSO	IMPRATICÁVEL

DIA DA SEMANA

D	S	T	Q	Q	S	S

1 - SERVIÇOS EXECUTADOS NO PERÍODO

ADMINISTRAÇÃO DA OBRA	SERVIÇOS PRELIMINARES	MOVIMENTO DE TERRA	ESTRUTURA PASSAGEM MOLHADA	SERVIÇOS DIVERSOS	

2 - EVENTOS COM RESTRIÇÕES

EQUIPAMENTO	PESSOAL	INSTALAÇÕES	CRONOGRAMA FÍSICO	QUALIDADE	ATENDIMENTO A FISCALIZAÇÃO	ADMINISTRAÇÃO DA OBRA	MEIO-AMBIENTE

3 - COMENTÁRIOS DA CONSTRUTORA

» SEM ATIVIDADES

4 - COMENTÁRIOS DA FISCALIZAÇÃO DA PREFEITURA

ENGº DA CONSTRUTORA	ENGº FISCAL DA PREFEITURA
FRANCISCO EVERTO P. MENDES Engº Responsável Técnico LOCMAQ SERVIÇOS E LOCAÇÕES LTDA	LUÍS EDUARDO DOS SANTOS BRAGA Engº Fiscal do Contrato PREFEITURA MUNICIPAL DE PACUJÁ

PREFEITURA MUNICIPAL DE
PACUJÁ

DIÁRIO DE OBRA

Nº DA FOLHA: 163

DATA (dd/mm/aa): 10/09/24

OBJETO
CONSTRUÇÃO DE PASSAGEM MOLHADA EM ESTRADA VICINAL QUE LIGA A SEDE DO MUNICÍPIO A CE-445, NA LOCALIDADE DE CONTRAFOGO NO MUNICÍPIO DE PACUJÁ/CE.

CONTRATO Nº
2803.01 / 2024

CONSTRUTORA
LOCMAQ SERVIÇOS E LOCAÇÕES LTDA

TEMPO (CLIMA)

BOM	INSTÁVEL	CHUVOSO	IMPRATICÁVEL

DIA DA SEMANA

D	S	T	Q	Q	S	S

1 - SERVIÇOS EXECUTADOS NO PERÍODO

ADMINISTRAÇÃO DA OBRA	SERVIÇOS PRELIMINARES	MOVIMENTO DE TERRA	ESTRUTURA PASSAGEM MOLHADA	SERVIÇOS DIVERSOS	

2 - EVENTOS COM RESTRIÇÕES

EQUIPAMENTO	PESSOAL	INSTALAÇÕES	CRONOGRAMA FÍSICO	QUALIDADE	ATENDIMENTO A FISCALIZAÇÃO	ADMINISTRAÇÃO DA OBRA	MEIO-AMBIENTE

3 - COMENTÁRIOS DA CONSTRUTORA
» SEM ATIVIDADES

4 - COMENTÁRIOS DA FISCALIZAÇÃO DA PREFEITURA

ENGº DA CONSTRUTORA	ENGº FISCAL DA PREFEITURA
FRANCISCO EVERTO P. MENDES Engº Responsável Técnico LOCMAQ SERVIÇOS E LOCAÇÕES LTDA	LUÍS EDUARDO DOS SANTOS BRAGA Engº Fiscal do Contrato PREFEITURA MUNICIPAL DE PACUJÁ

PREFEITURA MUNICIPAL DE
PACUJÁ

DIÁRIO DE OBRA

Nº DA FOLHA: 164

DATA (dd/mm/aa): 11/09/24

OBJETO
CONSTRUÇAO DE PASSAGEM MOLHADA EM ESTRADA VICINAL QUE LIGA A SEDE DO MUNICÍPIO A CE-445, NA LOCALIDADE DE CONTRAFOGO NO MUNICÍPIO DE PACUJÁ/CE.

CONTRATO Nº
2803.01 / 2024

CONSTRUTORA
LOCMAQ SERVIÇOS E LOCAÇÕES LTDA

DIA DA SEMANA

D	S	T	Q	Q	S	S

TEMPO (CLIMA)

BOM	INSTÁVEL	CHUVOSO	IMPRATICÁVEL

1 - SERVIÇOS EXECUTADOS NO PERÍODO

ADMINISTRAÇAO DA OBRA	SERVIÇOS PRELIMINARES	MOVIMENTO DE TERRA	ESTRUTURA PASSAGEM MOLHADA	SERVIÇOS DIVERSOS	

2 - EVENTOS COM RESTRIÇÕES

EQUIPAMENTO	PESSOAL	INSTALAÇÕES	CRONOGRAMA FÍSICO	QUALIDADE	ATENDIMENTO A FISCALIZAÇÃO	ADMINISTRAÇAO DA OBRA	MEIO-AMBIENTE

3 - COMENTÁRIOS DA CONSTRUTORA

» SEM ATIVIDADES

4 - COMENTÁRIOS DA FISCALIZAÇÃO DA PREFEITURA

ENGº DA CONSTRUTORA	ENGº FISCAL DA PREFEITURA
FRANCISCO EVERTO P. MENDES Engº Responsável Técnico LOCMAQ SERVIÇOS E LOCAÇÕES LTDA	LUÍS EDUARDO DOS SANTOS BRAGA Engº Fiscal do Contrato PREFEITURA MUNICIPAL DE PACUJÁ

PREFEITURA MUNICIPAL DE
PACUJÁ

DIÁRIO DE OBRA

Nº DA FOLHA: 165

DATA (dd/mm/aa): 12/09/24

OBJETO
CONSTRUÇÃO DE PASSAGEM MOLHADA EM ESTRADA VICINAL QUE LIGA A SEDE DO MUNICÍPIO A CE-445, NA LOCALIDADE DE CONTRAFOGO NO MUNICÍPIO DE PACUJÁ/CE.

CONTRATO Nº
2803.01 / 2024

CONSTRUTORA
LOCMAQ SERVIÇOS E LOCAÇÕES LTDA

DIA DA SEMANA

D	S	T	Q	Q	S	S

TEMPO (CLIMA)

BOM	INSTÁVEL	CHUVOSO	IMPRATICÁVEL

1 - SERVIÇOS EXECUTADOS NO PERÍODO

ADMINISTRAÇÃO DA OBRA	SERVIÇOS PRELIMINARES	MOVIMENTO DE TERRA	ESTRUTURA PASSAGEM MOLHADA	SERVIÇOS DIVERSOS	

2 - EVENTOS COM RESTRIÇÕES

EQUIPAMENTO	PESSOAL	INSTALAÇÕES	CRONOGRAMA FÍSICO	QUALIDADE	ATENDIMENTO A FISCALIZAÇÃO	ADMINISTRAÇÃO DA OBRA	MEIO-AMBIENTE

3 - COMENTÁRIOS DA CONSTRUTORA

» SEM ATIVIDADES

4 - COMENTÁRIOS DA FISCALIZAÇÃO DA PREFEITURA

ENGº DA CONSTRUTORA	ENGº FISCAL DA PREFEITURA
FRANCISCO EVERTO P. MENDES Engº Responsável Técnico LOCMAQ SERVIÇOS E LOCAÇÕES LTDA	LUÍS EDUARDO DOS SANTOS BRAGA Engº Fiscal do Contrato PREFEITURA MUNICIPAL DE PACUJÁ

PREFEITURA MUNICIPAL DE
PACUJÁ

DIÁRIO DE OBRA

Nº DA FOLHA: 166

DATA (dd/mm/aa): 13/09/24

OBJETO
CONSTRUÇAO DE PASSAGEM MOLHADA EM ESTRADA VICINAL QUE LIGA A SEDE DO MUNICÍPIO A CE-445, NA LOCALIDADE DE CONTRAFOGO NO MUNICÍPIO DE PACUJÁ/CE.

CONTRATO Nº
2803.01 / 2024

CONSTRUTORA
LOCMAQ SERVIÇOS E LOCAÇÕES LTDA

DIA DA SEMANA

D	S	T	Q	Q	**S**	S

TEMPO (CLIMA)

BOM	INSTÁVEL	CHUVOSO	IMPRATICÁVEL

1 - SERVIÇOS EXECUTADOS NO PERÍODO

ADMINISTRAÇAO DA OBRA	SERVIÇOS PRELIMINARES	MOVIMENTO DE TERRA	ESTRUTURA PASSAGEM MOLHADA	SERVIÇOS DIVERSOS	

2 - EVENTOS COM RESTRIÇÕES

EQUIPAMENTO	PESSOAL	INSTALAÇÕES	CRONOGRAMA FÍSICO	QUALIDADE	ATENDIMENTO A FISCALIZAÇÃO	ADMINISTRAÇAO DA OBRA	MEIO-AMBIENTE

3 - COMENTÁRIOS DA CONSTRUTORA

» SEM ATIVIDADES

4 - COMENTÁRIOS DA FISCALIZAÇÃO DA PREFEITURA

ENGº DA CONSTRUTORA	ENGº FISCAL DA PREFEITURA
FRANCISCO EVERTO P. MENDES Engº Responsável Técnico LOCMAQ SERVIÇOS E LOCAÇÕES LTDA	LUIS EDUARDO DOS SANTOS BRAGA Engº Fiscal do Contrato PREFEITURA MUNICIPAL DE PACUJÁ

PREFEITURA MUNICIPAL DE
PACUJÁ

DIÁRIO DE OBRA

Nº DA FOLHA: 167

DATA (dd/mm/aa): 14/09/24

OBJETO
CONSTRUÇAO DE PASSAGEM MOLHADA EM ESTRADA VICINAL QUE LIGA A SEDE DO MUNICÍPIO A CE-445, NA LOCALIDADE DE CONTRAFOGO NO MUNICÍPIO DE PACUJÁ/CE.

CONTRATO Nº
2803.01 / 2024

CONSTRUTORA
LOCMAQ SERVIÇOS E LOCAÇÕES LTDA

DIA DA SEMANA

D	S	T	Q	Q	S	S

TEMPO (CLIMA)

BOM	INSTÁVEL	CHUVOSO	IMPRATICÁVEL

1 - SERVIÇOS EXECUTADOS NO PERÍODO

ADMINISTRAÇAO DA OBRA	SERVIÇOS PRELIMINARES	MOVIMENTO DE TERRA	ESTRUTURA PASSAGEM MOLHADA	SERVIÇOS DIVERSOS	

2 - EVENTOS COM RESTRIÇÕES

EQUIPAMENTO	PESSOAL	INSTALAÇÕES	CRONOGRAMA FÍSICO	QUALIDADE	ATENDIMENTO A FISCALIZAÇÃO	ADMINISTRAÇAO DA OBRA	MEIO-AMBIENTE

3 - COMENTÁRIOS DA CONSTRUTORA

» SEM ATIVIDADES

4 - COMENTÁRIOS DA FISCALIZAÇÃO DA PREFEITURA

ENGº DA CONSTRUTORA	ENGº FISCAL DA PREFEITURA
FRANCISCO EVERTO P. MENDES Engº Responsável Técnico LOCMAQ SERVIÇOS E LOCAÇÕES LTDA	LUÍS EDUARDO DOS SANTOS BRAGA Engº Fiscal do Contrato PREFEITURA MUNICIPAL DE PACUJÁ

PREFEITURA MUNICIPAL DE
PACUJÁ

DIÁRIO DE OBRA

Nº DA FOLHA: 168

DATA (dd/mm/aa): 15/09/24

OBJETO
CONSTRUÇÃO DE PASSAGEM MOLHADA EM ESTRADA VICINAL QUE LIGA A SEDE DO MUNICÍPIO A CE-445, NA LOCALIDADE DE CONTRAFOGO NO MUNICÍPIO DE PACUJÁ/CE.

CONTRATO Nº
2803.01 / 2024

CONSTRUTORA
LOCMAQ SERVIÇOS E LOCAÇÕES LTDA

DIA DA SEMANA

D	S	T	Q	Q	S	S

TEMPO (CLIMA)

BOM	INSTÁVEL	CHUVOSO	IMPRATICÁVEL

1 - SERVIÇOS EXECUTADOS NO PERÍODO

ADMINISTRAÇÃO DA OBRA	SERVIÇOS PRELIMINARES	MOVIMENTO DE TERRA	ESTRUTURA PASSAGEM MOLHADA	SERVIÇOS DIVERSOS	

2 - EVENTOS COM RESTRIÇÕES

EQUIPAMENTO	PESSOAL	INSTALAÇÕES	CRONOGRAMA FÍSICO	QUALIDADE	ATENDIMENTO A FISCALIZAÇÃO	ADMINISTRAÇÃO DA OBRA	MEIO-AMBIENTE

3 - COMENTÁRIOS DA CONSTRUTORA
» SEM ATIVIDADES (DESCANSO SEMANAL)

4 - COMENTÁRIOS DA FISCALIZAÇÃO DA PREFEITURA

ENGº DA CONSTRUTORA	ENGº FISCAL DA PREFEITURA
FRANCISCO EVERTO P. MENDES Engº Responsável Técnico LOCMAQ SERVIÇOS E LOCAÇÕES LTDA	LUÍS EDUARDO DOS SANTOS BRAGA Engº Fiscal do Contrato PREFEITURA MUNICIPAL DE PACUJÁ

PREFEITURA MUNICIPAL DE
PACUJÁ

DIÁRIO DE OBRA

Nº DA FOLHA: 169

DATA (dd/mm/aa): 16/09/24

OBJETO
CONSTRUÇÃO DE PASSAGEM MOLHADA EM ESTRADA VICINAL QUE LIGA A SEDE DO MUNICÍPIO A CE-445, NA LOCALIDADE DE CONTRAFOGO NO MUNICÍPIO DE PACUJÁ/CE.

CONTRATO Nº
2803.01 / 2024

CONSTRUTORA
LOCMAQ SERVIÇOS E LOCAÇÕES LTDA

DIA DA SEMANA

D	S	T	Q	Q	S	S

TEMPO (CLIMA)

BOM	INSTÁVEL	CHUVOSO	IMPRATICÁVEL

1 - SERVIÇOS EXECUTADOS NO PERÍODO

ADMINISTRAÇÃO DA OBRA	SERVIÇOS PRELIMINARES	MOVIMENTO DE TERRA	ESTRUTURA PASSAGEM MOLHADA	SERVIÇOS DIVERSOS	
X		X			

2 - EVENTOS COM RESTRIÇÕES

EQUIPAMENTO	PESSOAL	INSTALAÇÕES	CRONOGRAMA FÍSICO	QUALIDADE	ATENDIMENTO A FISCALIZAÇÃO	ADMINISTRAÇÃO DA OBRA	MEIO-AMBIENTE

3 - COMENTÁRIOS DA CONSTRUTORA

» **MOVIMENTO DE TERRA**
- COMPACTAÇÃO MANUAL DE ATERRO S/ CONTROLE, MAT. C/ AQUISIÇÃO

4 - COMENTÁRIOS DA FISCALIZAÇÃO DA PREFEITURA

ENGº DA CONSTRUTORA	ENGº FISCAL DA PREFEITURA
FRANCISCO EVERTO P. MENDES Engº Responsável Técnico LOCMAQ SERVIÇOS E LOCAÇÕES LTDA	LUÍS EDUARDO DOS SANTOS BRAGA Engº Fiscal do Contrato PREFEITURA MUNICIPAL DE PACUJÁ

PREFEITURA MUNICIPAL DE
PACUJÁ

DIÁRIO DE OBRA

Nº DA FOLHA: 170

DATA (dd/mm/aa): 17/09/24

OBJETO
CONSTRUÇÃO DE PASSAGEM MOLHADA EM ESTRADA VICINAL QUE LIGA A SEDE DO MUNICÍPIO A CE-445, NA LOCALIDADE DE CONTRAFOGO NO MUNICÍPIO DE PACUJÁ/CE.

CONTRATO Nº
2803.01 / 2024

CONSTRUTORA
LOCMAQ SERVIÇOS E LOCAÇÕES LTDA

TEMPO (CLIMA)

BOM	INSTÁVEL	CHUVOSO	IMPRATICÁVEL

DIA DA SEMANA

D	S	T	Q	Q	S	S

1 - SERVIÇOS EXECUTADOS NO PERÍODO

ADMINISTRAÇÃO DA OBRA	SERVIÇOS PRELIMINARES	MOVIMENTO DE TERRA	ESTRUTURA PASSAGEM MOLHADA	SERVIÇOS DIVERSOS	
X		X			

2 - EVENTOS COM RESTRIÇÕES

EQUIPAMENTO	PESSOAL	INSTALAÇÕES	CRONOGRAMA FÍSICO	QUALIDADE	ATENDIMENTO A FISCALIZAÇÃO	ADMINISTRAÇÃO DA OBRA	MEIO-AMBIENTE

3 - COMENTÁRIOS DA CONSTRUTORA

» **MOVIMENTO DE TERRA**
- COMPACTAÇÃO MANUAL DE ATERRO S/ CONTROLE, MAT. C/ AQUISIÇÃO

4 - COMENTÁRIOS DA FISCALIZAÇÃO DA PREFEITURA

ENGº DA CONSTRUTORA	ENGº FISCAL DA PREFEITURA
FRANCISCO EVERTO P. MENDES Engº Responsável Técnico LOCMAQ SERVIÇOS E LOCAÇÕES LTDA	LUÍS EDUARDO DOS SANTOS BRAGA Engº Fiscal do Contrato PREFEITURA MUNICIPAL DE PACUJÁ

PREFEITURA MUNICIPAL DE
PACUJÁ

DIÁRIO DE OBRA

Nº DA FOLHA: 171

DATA (dd/mm/aa): 18/09/24

OBJETO
CONSTRUÇAO DE PASSAGEM MOLHADA EM ESTRADA VICINAL QUE LIGA A SEDE DO MUNICÍPIO A CE-445, NA LOCALIDADE DE CONTRAFOGO NO MUNICÍPIO DE PACUJÁ/CE.

CONTRATO Nº: 2803.01 / 2024

CONSTRUTORA: LOCMAQ SERVIÇOS E LOCAÇÕES LTDA

TEMPO (CLIMA)

BOM	INSTÁVEL	CHUVOSO	IMPRATICÁVEL

DIA DA SEMANA

D	S	T	Q	Q	S	S

1 - SERVIÇOS EXECUTADOS NO PERÍODO

ADMINISTRAÇÃO DA OBRA	SERVIÇOS PRELIMINARES	MOVIMENTO DE TERRA	ESTRUTURA PASSAGEM MOLHADA	SERVIÇOS DIVERSOS	
X		X			

2 - EVENTOS COM RESTRIÇÕES

EQUIPAMENTO	PESSOAL	INSTALAÇÕES	CRONOGRAMA FÍSICO	QUALIDADE	ATENDIMENTO A FISCALIZAÇÃO	ADMINISTRAÇÃO DA OBRA	MEIO-AMBIENTE

3 - COMENTÁRIOS DA CONSTRUTORA

» **MOVIMENTO DE TERRA**
- COMPACTAÇÃO MANUAL DE ATERRO S/ CONTROLE, MAT. C/ AQUISIÇÃO

4 - COMENTÁRIOS DA FISCALIZAÇÃO DA PREFEITURA

ENGº DA CONSTRUTORA	ENGº FISCAL DA PREFEITURA
FRANCISCO EVERTO P. MENDES Engº Responsável Técnico LOCMAQ SERVIÇOS E LOCAÇÕES LTDA	LUÍS EDUARDO DOS SANTOS BRAGA Engº Fiscal do Contrato PREFEITURA MUNICIPAL DE PACUJÁ

Anotação de Responsabilidade Técnica - ART
Lei nº 6.496, de 7 de dezembro de 1977

CREA-CE

ART OBRA / SERVIÇO
Nº CE20241369961

Conselho Regional de Engenharia e Agronomia do Ceará

INICIAL

1. Responsável Técnico

LUIS EDUARDO DOS SANTOS BRAGA
Título profissional: **ENGENHEIRO CIVIL**

RNP: **0619137410**
Registro: **347111CE**

Empresa contratada: **PROJECON PROJETOS DE ENGENHARIA E CONSULTORIA EIRELI**

Registro : **0000458139-CE**

2. Dados do Contrato

Contratante: **PREFEITURA MUNICIPAL DE PACUJA**

CPF/CNPJ: **07.734.148/0001-07**

RUA 22 DE SETEMBRO

Nº: **325**

Complemento:

Bairro: **CENTRO**

Cidade: **PACUJÁ**

UF: **CE**

CEP: **62180000**

Contrato: **Não especificado**

Celebrado em:

Valor: **R$ 1,00**

Tipo de contratante: **Pessoa Juridica de Direito Público**

Ação Institucional: **NENHUMA - NÃO OPTANTE**

3. Dados da Obra/Serviço

RUA VINTE E DOIS DE SETEMBRO S/N

Nº: **325**

Complemento:

Bairro: **CENTRO**

Cidade: **PACUJÁ**

UF: **CE**

CEP: **62180970**

Data de Início: **05/02/2024**

Previsão de término: **31/12/2025**

Coordenadas Geográficas: **-3.979623, -40.696524**

Finalidade: **Infraestrutura**

Código: **Não Especificado**

Proprietário: **PREFEITURA MUNICIPAL DE PACUJA**

CPF/CNPJ: **07.734.148/0001-07**

4. Atividade Técnica

	Quantidade	Unidade
14 - Elaboração		
80 - Projeto > OBRAS HIDRÁULICAS E RECURSOS HÍDRICOS > BARRAGENS E DIQUES > DE BARRAGENS > #5.2.1.1 - DE CONCRETO	3,00	un
35 - Elaboração de orçamento > OBRAS HIDRÁULICAS E RECURSOS HÍDRICOS > BARRAGENS E DIQUES > DE BARRAGENS > #5.2.1.1 - DE CONCRETO	3,00	un
	Quantidade	Unidade
18 - Fiscalização		
60 - Fiscalização de obra > OBRAS HIDRÁULICAS E RECURSOS HÍDRICOS > BARRAGENS E DIQUES > DE BARRAGENS > #5.2.1.1 - DE CONCRETO	3,00	un

Após a conclusão das atividades técnicas o profissional deve proceder a baixa desta ART

5. Observações

ELABORAÇÃO DE PROJETO, ORÇAMENTO E FISCALIZAÇÃO, ARQUIVO SHAPE, PLANTA GEORREFERENCIADA PARA CONSTRUÇÃO DE 3 PASSAGENS MOLHADAS, LOCALIZADAS NO BAIRRO SÃO VICENTE E NA LOCALIDADES DE CONTRAFOGO E SÃO TOMÉ.

6. Declarações

- Declaro que estou cumprindo as regras de acessibilidade previstas nas normas técnicas da ABNT, na legislação específica e no decreto n. 5296/2004.

7. Entidade de Classe

SINDICATO DOS ENGENHEIROS NO ESTADO DO CEARÁ (SENGE-CE)

8. Assinaturas

Declaro serem verdadeiras as informações acima

LUIS EDUARDO DOS SANTOS BRAGA - CPF: 068.252.443-37

_____, _____ de _____ de _____
Local data

PREFEITURA MUNICIPAL DE PACUJA - CNPJ: 07.734.148/0001-07

9. Informações

* A ART é válida somente quando quitada, mediante apresentação do comprovante do pagamento ou conferência no site do Crea.

10. Valor

Valor da ART: **R$ 99,64** Registrada em: **23/02/2024** Valor pago: **R$ 99,64** Nosso Número: **8216796040**

A autenticidade desta ART pode ser verificada em: https://crea-ce.sitac.com.br/publico/, com a chave: A3aCx
Impresso em: 27/02/2024 às 13:49:53 por: , ip: 187.86.201.230