Fortaleza PREFEITURA Finanças

PREFEITURA MUNICIPAL DE FORTALEZA
SECRETARIA MUNICIPAL DAS FINANÇAS
NOTA FISCAL ELETRÔNICA DE SERVIÇO - NFS-e

Número da NFS-e 115

Data e Hora da Emissão	10/05/2024 09:47:56	Competência	04/2024	Código de Verificação	435784791
Número do RPS		No. NFS-e substituída		Local da Prestação	PACUJA - CE

DADOS DO PRESTADOR DE SERVIÇOS

Razão Social/Nome	LOCMAQ SERVICOS E LOCACOES LTDA				
Nome Fantasia	LOCMAQ SERVICOS				
CPF/CNPJ	39.965.225/0001-18	Insc Municipal	669.916-2	Município	FORTALEZA - CE
Endereço e CEP	AV GODOFREDO MACIEL,2238 - MARAPONGA CEP:60.710-684				
Complemento	SL-308	Telefone		E-mail	victoduart12@hotmail.com

DADOS DO TOMADOR DE SERVIÇOS

Razão Social/Nome	MUNICÍPIO DE PACUJÁ				
CPF/CNPJ	07.734.148/0001-07	Inscrição Municipal		Município	PACUJA - CE
Endereço e CEP	Rua 22 de setembro, 325 - CENTRO CEP: 62.180-000				
Complemento		Telefone	(88)9928-37653	E-mail	administracao@pacuja.ce.gov.br

DISCRIMINAÇÃO DOS SERVIÇOS

OBJETO: CONTRATAÇÃO DE EMPRESA PARA A CONSTRUÇÃO DE PASSAGEM MOLHADA EM ESTRADA VICINAL QUE LIGA A SEDE DO MUNICÍPIO A CE 445, NA LOCALIDADE DE CONTRAFOGO NO MUNICÍPIO DE PACUJÁ/CE.
REF.: CONCORRÊNCIA PÚBLICA Nº 001/2024-CPR
CONTRATO Nº 2803.01/2024
MEDIÇÃO: 01/04/24 à 03/05/24
VALOR TOTAL: R$ 192.361,38
BANCO DO BRASIL / AGÊNCIA: 8172-8 / CONTA CORRENTE: 62629-5
LOCMAQ SERVICOS E LOCACOES LTDA / CNPJ Nº 39.965.225/0001-18

Luis Eduardo dos Santos Braga

LUIS EDUARDO DOS SANTOS BRAGA
ENGENHEIRO CIVIL
CREA/CE 347111
CPF: 068.252.443-37

CÓDIGO DE ATIVIDADE CNAE

7.02 / 431340001 - OBRAS DE TERRAPLENAGEM

DETALHAMENTO ESPECIFICO DA CONSTRUÇAO CIVIL

Código da Obra		Código ART	CE20241414436

TRIBUTOS FEDERAIS

PIS		COFINS		IR(R$)		INSS(R$)		CSLL(R$)	

Detalhamento de Valores - Prestador dos Serviços			Cálculo do ISSQN devido no Município	
Valor dos Serviços R$	192.361,38	Natureza Operação	Valor dos Serviços R$	192.361,38
(-) Desconto Incondicionado		2-Tributação Fora do Município	(-) Deduções Permitidas em Lei	
(-) Desconto Condicionado		Regime especial Tributação	(-) Desconto Incondicionado	
(-) Retenções Federais	0,00	6-Microempresário e Empresa de	Base de Cálculo	192.361,38
Outras Retenções		Opção Simples Nacional	(X) Alíquota %	5,00
(-) ISS Retido	0,00	1 - Sim	ISS a reter	( ) Sim (X) Não
(=) Valor Líquido R$	192.361,38	Incentivador Cultural 2 - Não	(=) Valor do ISS R$	0,00

Avisos

1- Uma via desta Nota Fiscal será enviada através do e-mail fornecido pelo Tomador dos Serviços, no sítio http://iss.fortaleza.ce.gov.br
2- A autenticidade desta Nota Fiscal poderá ser validada no site http://iss.fortaleza.ce.gov.br/, com a utilização do Código de Verificação.
3- Documento emitido por ME ou EPP optante pelo Simples Nacional. Não gera direito a crédito fiscal de ISS e IPI.
4- Todos os serviços realizados nas áreas de Engenharia, Agronomia, Geologia e demais áreas abrangidas pelas profissões do Sistema Confea/Crea devem ser acompanhados de Anotação de Responsabilidade Técnica (ART) emitida por profissional habilitado (Lei Federal 6.496/77). Para maiores informações entrar em contato pelo telefone (85) 3453.5800 (CREA-CE).
5- Serviço sujeito ao ANEXO 4.

LOCMAQ SERVIÇOS E LOCAÇÕES LTDA

RECIBO

A EMPRESA **LOCMAQ SERVIÇOS E LOCAÇÕES LTDA**, INSCRITA NO **CNPJ Nº 39.965.225/0001-18**, SITUADA À AV. GODOFREDO MACIEL Nº 2238, SALA 308 – MARAPONGA – FORTALEZA – CEARÁ, POR INTERMÉDIO DE SEU REPRESENTANTE LEGAL, O SR. IURI DA SILVA DUARTE, PORTADOR DO CPF Nº 069.109.673-21, **DECLARA** QUE RECEBEU A IMPORTÂNCIA DE **R$ 192.361,38 (CENTO E NOVENTA E DOIS MIL TREZENTOS E SESSENTA E UM REAIS E TRINTA E OITO CENTAVOS)** DA **PREFEITURA MUNICIPAL DE PACUJÁ**, INSCRITA NO **CNPJ Nº 07.734.148/0001-07**, SEDIADA NA RUA 22 DE SETEMBRO Nº 325, CENTRO, PACUJÁ, CEARÁ, CORRESPONDENTE A CONSTRUÇÃO DE PASSAGEM MOLHADA EM ESTRADA VICINAL QUE LIGA A SEDE DO MUNICÍPIO A CE 445, NA LOCALIDADE DE CONTRAFOGO NO MUNICÍPIO DE PACUJÁ/CE. PERÍODO DE MEDIÇÃO 01/04/24 À 03/05/24. REFERENTE A NOTA FISCAL Nº 115.

FORTALEZA – CE, 10 DE MAIO DE 2024.

IURI DA SILVA DUARTE:06910967321

Assinado de forma digital por IURI DA SILVA DUARTE:06910967321

IURI DA SILVA DUARTE
CPF Nº 069.109.673-21

LOCMAQ SERVIÇOS E LOCAÇÕES LTDA

CNPJ Nº 39.965.225/0001-18

AV. GODOFREDO MACIEL Nº 2238, SALA 308 – MARAPONGA – FORTALEZA CE

locmaqserv@hotmail.com **(85) 9.8201-8987**

PREFEITURA MUNICIPAL DE
PACUJÁ
O NOVO TRABALHANDO PARA O POVO

PARECER TÉCNICO

CONTRATO	2803.01/2024			**Nº MEDIÇÃO**	**VALOR MEDIÇÃO**
OBJETO	CONTRATAÇÃO DE EMPRESA PARA A CONSTRUÇÃO DE PASSAGEM MOLHADA EM ESTRADA VICINAL QUE LIGA A SEDE DO MUNICÍPIO A CE 445, NA LOCALIDADE DE CONTRAFOGO NO MUNICÍPIO DE PACUJÁ/CE			3	192.361,38
EMPRESA	LOCMAQ SERVIÇOS E LOCACOES LTDA - CNPJ: 39.965.225/0001-18			**PERÍODO**	
VALOR CONTRATO	621.612,27			01/04/2024	03/05/2024
DESCRIÇÃO		***VALOR DO CONTRATO***	***MEDIÇÃO***	***ACUMULADO***	***SALDO***
1	CONSTRUÇÃO DE PASSAGEM MOLHADA EM ESTRADA VICINAL QUE LIGA A SEDE DO MUNICÍPIO A CE 445	621.612,27	192.361,38	192.361,38	429.250,89
	TOTAL		**192.361,38**	192.361,38	429.250,89

Os serviços presente nos boletins de medição foram executados dentro das especificações técnicas exigidas por essa secretaria, e nas quantidades apontadas.

Luis Eduardo dos Santos Braga

Luis Eduardo dos Santos Braga
Engenheiro Civil
CREAICE 347171

BOLETIM DE MEDIÇÃO

OBJETO:	CONTRATAÇÃO DE EMPRESA PARA A CONSTRUÇÃO DE PASSAGEM MOLHADA EM ESTRADA VICINAL QUE LIGA A SEDE DO MUNICÍPIO A CE 445, NA LOCALIDADE DE CONTRAFOGO NO MUNICÍPIO DE PACUJÁ/CE
EMPRESA:	LOCMAQ SERVIÇOS E LOCACOES LTDA - CNPJ: 39.965.225/0001-18
CONTRATO:	2803.01/2024
MEDIÇÃO Nº:	1
PERIODO:	01/04/2024 Á 03/05/2024
MEDIÇÃO EFETUADA:	08/05/2024

PREFEITURA MUNICIPAL DE
PACUJÁ
O NOVO TRABALHANDO PARA O POVO

VALOR CONTRATADO:	**R$ 621.612,27**
VALOR MEDIÇÃO:	**R$ 192.361,38**
VALOR ACUMULADO	**R$ 192.361,38**
SALDO	**R$ 429.250,89**

ITEM	COMPOSIÇÃO	DESCRIÇÃO	UNID.	QUANT.	PREÇO UNITÁRIO S/BDI (R$)	PREÇO UNITÁRIO C/BDI (R$)	CUSTO TOTAL (R$)	QUANTIDADE				VALOR		
								PERIODO	ACUMULADO	SALDO	%	PERIODO	ACUMULADO	SALDO
1		**ADMINISTRAÇÃO DA OBRA**					**R$ 31.111,00**							
1.1	CP0001	ADMINISTRAÇÃO LOCAL DE OBRA	%	100,00	R$ 242,73	R$ 311,11	R$ 31.111,00	**29,00**	29,00	71,00	71%	R$ 9.022,19	R$ 9.022,19	22.088,81
2		**SERVIÇOS PRELIMINARES**					**R$ 1.453,26**							
2.1	C1937	PLACAS PADRÃO DE OBRA	M2	6,00	R$ 173,53	R$ 222,41	R$ 1.334,46	**6,00**	6,00	-	0%	R$ 1.334,46	R$ 1.334,46	-
2.2	C2873	LOCAÇÃO DA OBRA COM AUXÍLIO TOPOGRÁFICO (ÁREA ATÉ 5000 M2)	M2	360,00	R$ 0,26	R$ 0,33	R$ 118,80	**360,00**	360,00	-	0%	R$ 118,80	R$ 118,80	-
3		**MOVIMENTO DE TERRA**					**R$ 101.031,64**							
3.1	C2784	ESCAVAÇÃO MANUAL SOLO DE 1A.CAT. PROF. ATÉ 1.50m	M3	445,88	R$ 46,47	R$ 59,56	R$ 26.556,61	**158,40**	158,40	287,48	64%	R$ 9.434,30	R$ 9.434,30	17.122,31
3.2	C2921	REATERRO C/COMPACTAÇÃO MANUAL S/CONTROLE, MATERIAL DA VALA	M3	535,06	R$ 29,81	R$ 38,21	R$ 20.444,64		-	535,06	100%	R$ -	R$ -	20.444,64
3.3	C0330	ATERRO C/COMPACTAÇÃO MANUAL S/CONTROLE, MAT. C/AQUISIÇÃO	M3	410,94	R$ 102,58	R$ 131,48	R$ 54.030,39		-	410,94	100%	R$ -	R$ -	54.030,39
4		**ESTRUTURA PASSAGEM MOLHADA**					**R$ 487.407,97**							
4.1	C3345	ALVENARIA DE PEDRA ARGAMASSADA (TRAÇO 1:3) C/AGREGADOS ADQUIRIDOS	M3	513,30	R$ 539,70	R$ 691,73	R$ 355.065,01	**238,40**	238,40	274,90	54%	R$ 164.908,43	R$ 164.908,43	190.156,58
4.2	C1400	FORMA DE TÁBUAS DE 1" DE 3A. P/FUNDAÇÕES UTIL. 5 X	M2	356,40	R$ 73,57	R$ 94,29	R$ 33.604,96	**80,00**	80,00	276,40	78%	R$ 7.543,20	R$ 7.543,20	26.061,76
4.3	C2863	LASTRO DE PEDRA DE MÃO	M3	36,00	R$ 182,97	R$ 234,51	R$ 8.442,36		-	36,00	100%	R$ -	R$ -	8.442,36
4.4	C0171	ARGAMASSA DE CIMENTO E AREIA S/PEN. TRAÇO 1:4	M3	9,60	R$ 515,96	R$ 661,31	R$ 6.348,58		-	9,60	100%	R$ -	R$ -	6.348,58
4.5	C0844	CONCRETO P/VIBR., FCK 30 MPa COM AGREGADO ADQUIRIDO	M3	54,00	R$ 540,39	R$ 692,62	R$ 37.401,48		-	54,00	100%	R$ -	R$ -	37.401,48
4.6	C1604	LANÇAMENTO E APLICAÇÃO DE CONCRETO S/ ELEVAÇÃO	M3	54,00	R$ 151,13	R$ 193,70	R$ 10.459,80		-	54,00	100%	R$ -	R$ -	10.459,80
4.7	C2764	ENROCAMENTO DE PEDRA DE MÃO ARRUMADA (ADQUIRIDA)	M3	60,00	R$ 189,87	R$ 243,36	R$ 14.601,60		-	60,00	100%	R$ -	R$ -	14.601,60
4.8	C0354	BALIZADOR EM PVC RÍGIDO D=3" C/ENCHIMENTO DE CONCRETO	UN	26,00	R$ 196,00	R$ 251,21	R$ 6.531,46		-	26,00	100%	R$ -	R$ -	6.531,46
4.9	C0104	AQUISIÇÃO, ASSENT. E REJUNT. DE TUBO DE CONCRETO ARMADO D= 100cm	M	24,00	R$ 486,10	R$ 623,03	R$ 14.952,72		-	24,00	100%	R$ -	R$ -	14.952,72
5		**SERVIÇOS DIVERSOS**					**R$ 608,40**							
5.1	C3447	LIMPEZA DE PISO EM ÁREA URBANIZADA	M2	360,00	R$ 1,32	R$ 1,69	R$ 608,40		-	360,00	100%	R$ -	R$ -	608,40
						TOTAL GERAL COM C/BDI	**R$ 621.612,27**			**VALOR DA MEDIÇÃO**		**R$ 192.361,38**		
										VALOR ACUMULADA		**R$ 192.361,38**		
										SALDO		**R$ 429.250,89**		

Luis Eduardo dos Santos Braga
Engenheiro Civil
CREA/CE 347177

BOLETIM DE MEDIÇÃO

OBJETO:	CONTRATAÇÃO DE EMPRESA PARA A CONSTRUÇÃO DE PASSAGEM MOLHADA EM ESTRADA VICINAL QUE LIGA A SEDE DO MUNICÍPIO A CE 445, NA LOCALIDADE DE CONTRAFOGO NO MUNICÍPIO DE PACUJÁ/CE
EMPRESA:	LOCMAQ SERVIÇOS E LOCACOES LTDA - CNPJ: 39.965.225/0001-18
CONTRATO:	2803.01/2024
MEDIÇÃO Nº:	1
PERIODO:	01/04/2024 Á 03/05/2024
MEDIÇÃO EFETUADA:	08/05/2024

PREFEITURA MUNICIPAL DE
PACUJÁ
O NOVO TRABALHANDO PARA O POVO

VALOR CONTRATADO:	**R$ 621.612,27**
VALOR MEDIÇÃO:	**R$ 192.361,38**
VALOR ACUMULADO	**R$ 192.361,38**
SALDO	**R$ 429.250,89**

ITEM	COMPOSIÇÃO	DESCRIÇÃO	UNID.	QUANT.	PREÇO UNITÁRIO S/BDI (R$)	PREÇO UNITÁRIO C/BDI (R$)	CUSTO TOTAL (R$)	QUANTIDADE				VALOR		
								PERIODO	ACUMULADO	SALDO	%	PERIODO	ACUMULADO	SALDO
1		**ADMINISTRAÇÃO DA OBRA**					**R$ 31.111,00**							
1.1	CP0001	ADMINISTRAÇÃO LOCAL DE OBRA	%	100,00	R$ 242,73	R$ 311,11	R$ 31.111,00	**29,00**	29,00	71,00	71%	R$ 9.022,19	R$ 9.022,19	22.088,81
2		**SERVIÇOS PRELIMINARES**					**R$ 1.453,26**							
2.1	C1937	PLACAS PADRÃO DE OBRA	M2	6,00	R$ 173,53	R$ 222,41	R$ 1.334,46	**6,00**	6,00	-	0%	R$ 1.334,46	R$ 1.334,46	-
2.2	C2873	LOCAÇÃO DA OBRA COM AUXÍLIO TOPOGRÁFICO (ÁREA ATÉ 5000 M2)	M2	360,00	R$ 0,26	R$ 0,33	R$ 118,80	**360,00**	360,00	-	0%	R$ 118,80	R$ 118,80	-
3		**MOVIMENTO DE TERRA**					**R$ 101.031,64**							
3.1	C2784	ESCAVAÇÃO MANUAL SOLO DE 1A.CAT. PROF. ATÉ 1.50m	M3	445,88	R$ 46,47	R$ 59,56	R$ 26.556,61	**158,40**	158,40	287,48	64%	R$ 9.434,30	R$ 9.434,30	17.122,31
3.2	C2921	REATERRO C/COMPACTAÇÃO MANUAL S/CONTROLE, MATERIAL DA VALA	M3	535,06	R$ 29,81	R$ 38,21	R$ 20.444,64		-	535,06	100%	R$ -	R$ -	20.444,64
3.3	C0330	ATERRO C/COMPACTAÇÃO MANUAL S/CONTROLE, MAT. C/AQUISIÇÃO	M3	410,94	R$ 102,58	R$ 131,48	R$ 54.030,39		-	410,94	100%	R$ -	R$ -	54.030,39
4		**ESTRUTURA PASSAGEM MOLHADA**					**R$ 487.407,97**							
4.1	C3345	ALVENARIA DE PEDRA ARGAMASSADA (TRAÇO 1:3) C/AGREGADOS ADQUIRIDOS	M3	513,30	R$ 539,70	R$ 691,73	R$ 355.065,01	**238,40**	238,40	274,90	54%	R$ 164.908,43	R$ 164.908,43	190.156,58
4.2	C1400	FORMA DE TÁBUAS DE 1" DE 3A. P/FUNDAÇÕES UTIL. 5 X	M2	356,40	R$ 73,57	R$ 94,29	R$ 33.604,96	**80,00**	80,00	276,40	78%	R$ 7.543,20	R$ 7.543,20	26.061,76
4.3	C2863	LASTRO DE PEDRA DE MÃO	M3	36,00	R$ 182,97	R$ 234,51	R$ 8.442,36		-	36,00	100%	R$ -	R$ -	8.442,36
4.4	C0171	ARGAMASSA DE CIMENTO E AREIA S/PEN. TRAÇO 1:4	M3	9,60	R$ 515,96	R$ 661,31	R$ 6.348,58		-	9,60	100%	R$ -	R$ -	6.348,58
4.5	C0844	CONCRETO P/VIBR., FCK 30 MPa COM AGREGADO ADQUIRIDO	M3	54,00	R$ 540,39	R$ 692,62	R$ 37.401,48		-	54,00	100%	R$ -	R$ -	37.401,48
4.6	C1604	LANÇAMENTO E APLICAÇÃO DE CONCRETO S/ ELEVAÇÃO	M3	54,00	R$ 151,13	R$ 193,70	R$ 10.459,80		-	54,00	100%	R$ -	R$ -	10.459,80
4.7	C2764	ENROCAMENTO DE PEDRA DE MÃO ARRUMADA (ADQUIRIDA)	M3	60,00	R$ 189,87	R$ 243,36	R$ 14.601,60		-	60,00	100%	R$ -	R$ -	14.601,60
4.8	C0354	BALIZADOR EM PVC RÍGIDO D=3" C/ENCHIMENTO DE CONCRETO	UN	26,00	R$ 196,00	R$ 251,21	R$ 6.531,46		-	26,00	100%	R$ -	R$ -	6.531,46
4.9	C0104	AQUISIÇÃO, ASSENT. E REJUNT. DE TUBO DE CONCRETO ARMADO D= 100cm	M	24,00	R$ 486,10	R$ 623,03	R$ 14.952,72		-	24,00	100%	R$ -	R$ -	14.952,72
5		**SERVIÇOS DIVERSOS**					**R$ 608,40**							
5.1	C3447	LIMPEZA DE PISO EM ÁREA URBANIZADA	M2	360,00	R$ 1,32	R$ 1,69	R$ 608,40		-	360,00	100%	R$ -	R$ -	608,40
						TOTAL GERAL COM C/BDI	**R$ 621.612,27**			**VALOR DA MEDIÇÃO**		**R$ 192.361,38**		
										VALOR ACUMULADA		**R$ 192.361,38**		
										SALDO		**R$ 429.250,89**		

Luis Eduardo dos Santos Braga
Engenheiro Civil
CREA/CE 347171

MEMÓRIA DE CÁLCULO	
OBJETO:	CONTRATAÇÃO DE EMPRESA PARA A CONSTRUÇÃO DE PASSAGEM MOLHADA EM ESTRADA VICINAL QUE LIGA A SEDE DO MUNICÍPIO A CE 445, NA LOCALIDADE DE CONTRAFOGO NO MUNICÍPIO DE PACUJÁ/CE
EMPRESA:	LOCMAQ SERVIÇOS E LOCACOES LTDA - CNPJ: 39.965.225/0001-18
CONTRATO:	2803.01/2024
MEDIÇÃO Nº:	1
PERIODO:	01/04/2024 Á 03/05/2024
MEDIÇÃO EFETUADA:	08/05/2024

PREFEITURA MUNICIPAL DE PACUJÁ
O NOVO TRABALHANDO PARA O POVO

1.0		ADMINISTRAÇÃO DA OBRA						
1.1	CP0001	ADMINISTRAÇÃO LOCAL DE OBRA						
		Descrição	Comprimento	Largura	Altura	Quantidade	Total	UND
		ADMINISTRAÇÃO DA OBRA				29,00	29,00	%
						Total	29,00	%
2.0		SERVIÇOS PRELIMINARES						
2.1	C1937	PLACAS PADRÃO DE OBRA						
		Descrição	Comprimento	Largura	Altura	Quantidade	Total	UND
		PLACAS PADRÃO DE OBRA	3,00		2,00	1,00	6,00	M2
						Total	6,00	M2
2.2	C2873	LOCAÇÃO DA OBRA COM AUXÍLIO TOPOGRÁFICO (ÁREA ATÉ 5000 M2)						
		Descrição	Comprimento	Largura	Altura	Quantidade	Total	UND
		LOCAÇÃO PASSAGEM MOLHADA	60,00	6,00		1,00	360,00	M2
						Total	360,00	M2
3.0		MOVIMENTO DE TERRA						
3.1	C2784	ESCAVAÇÃO MANUAL SOLO DE 1A.CAT. PROF. ATÉ 1.50m						
		Descrição	Comprimento	Largura	Altura	Quantidade	Total	UND
		PAREDES LONGITUDINAIS E TRANSVERSAIS PASSAGEM MOLHADA (FUNDAÇÃO)	132,00	1,00	1,20	1,00	158,40	M3
						Total	158,40	M3
4.0		ESTRUTURA PASSAGEM MOLHADA						
4.1	C3345	ALVENARIA DE PEDRA ARGAMASSADA (TRAÇO 1:3) C/AGREGADOS ADQUIRIDOS						
		Descrição	Comprimento	Largura	Altura	Quantidade	Total	UND
		PAREDES LONGITUDINAIS E TRANSVERSAIS (FUNDAÇÃO)	132,00	1,00	1,20	1,00	158,40	M3
		PAREDES LONGITUDINAIS E TRANSVERSAIS	80,00	1,00	1,00	1,00	80,00	M3
						Total	238,40	M3
4.2	C1400	FORMA DE TÁBUAS DE 1" DE 3A. P/FUNDAÇÕES UTIL. 5 X						
		Descrição	Comprimento	Largura	Altura	Quantidade	Total	UND
		PAREDES LONGITUDINAIS E TRANSVERSAIS	80,00		1,00	1,00	80,00	M2
						Total	80,00	M2

Luis Eduardo dos Santos Braga
Engenheiro Civil
CREA/CE 347171

PREFEITURA MUNICIPAL DE
PACUJÁ
O NOVO TRABALHANDO PARA O POVO

OBJETO: CONTRATAÇÃO DE EMPRESA PARA A CONSTRUÇÃO DE PASSAGEM MOLHADA EM ESTRADA VICINAL QUE LIGA A SEDE DO MUNICÍPIO A CE 445, NA LOCALIDADE DE CONTRAFOGO NO MUNICÍPIO DE PACUJÁ/CE.

CONTRATO: 2803.01/2024

EMPRESA: LOCMAQ SERVIÇOS E LOCACOES LTDA - CNPJ: 39.965.225/0001-18

PERÍODO MEDIÇÃO: 1º (01/04/2024 Á 03/05/2024)

RELATÓRIO FOTOGRÁFICO

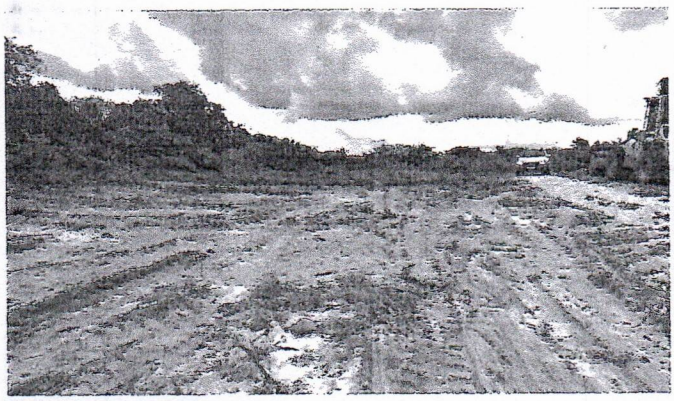



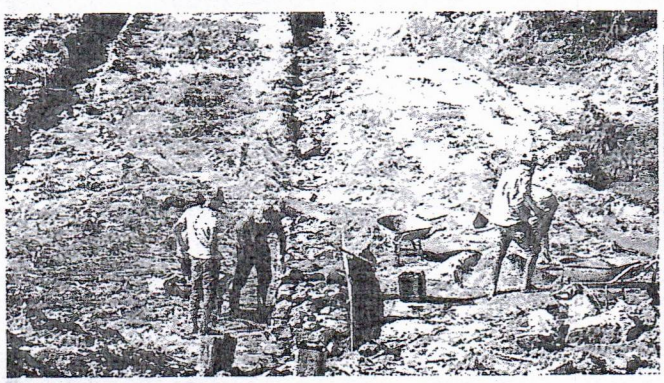
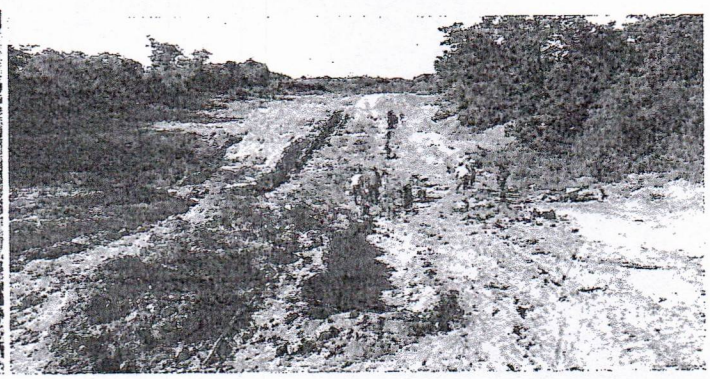

Luis Eduardo dos Santos Braga
Engenheiro Civil
CREA ICE 347171

PREFEITURA MUNICIPAL DE

PACUJÁ

O NOVO TRABALHANDO PARA O POVO



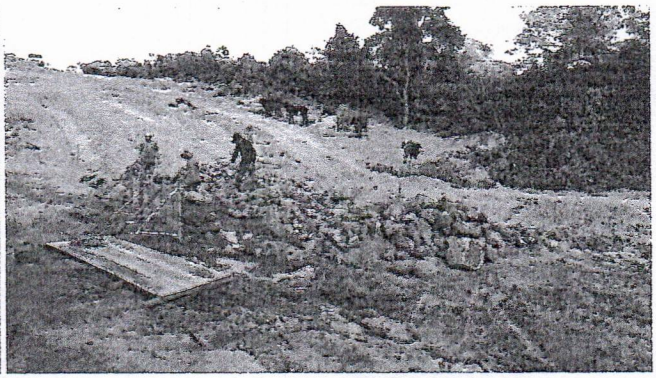



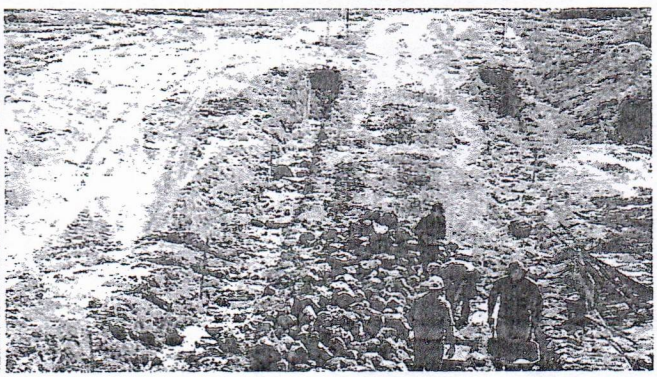

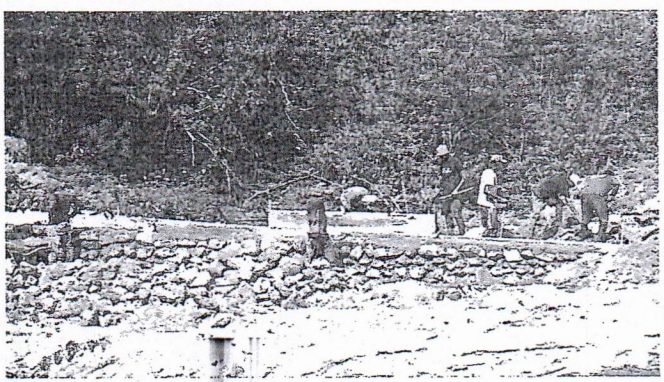



Luis Eduardo dos Santos Braga

Luis Eduardo dos Santos Braga
Engenheiro Civil
CREA ICE 347171

PREFEITURA MUNICIPAL DE

PACUJÁ

O NOVO TRABALHANDO PARA O POVO

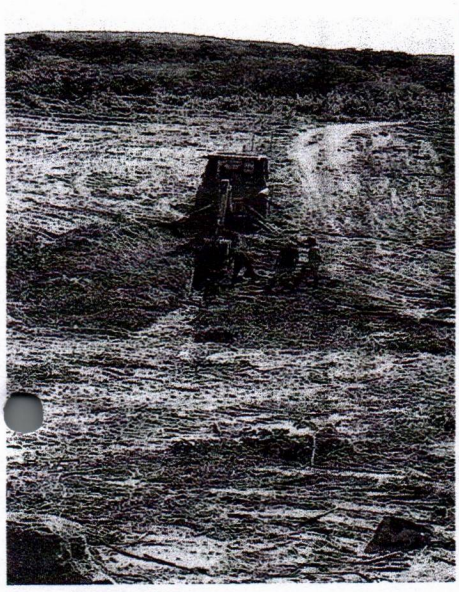





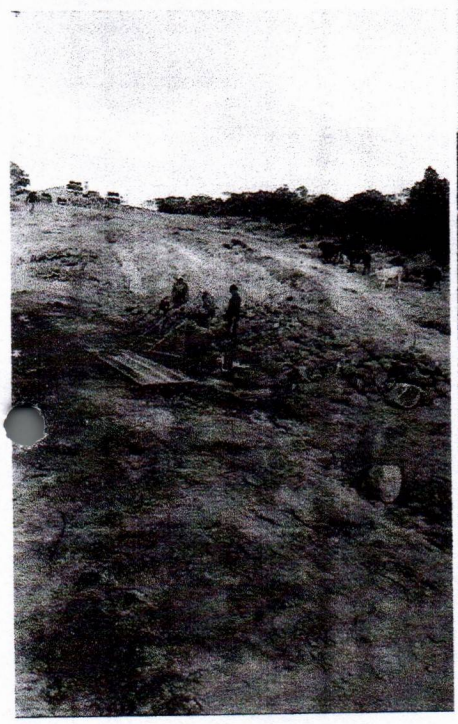

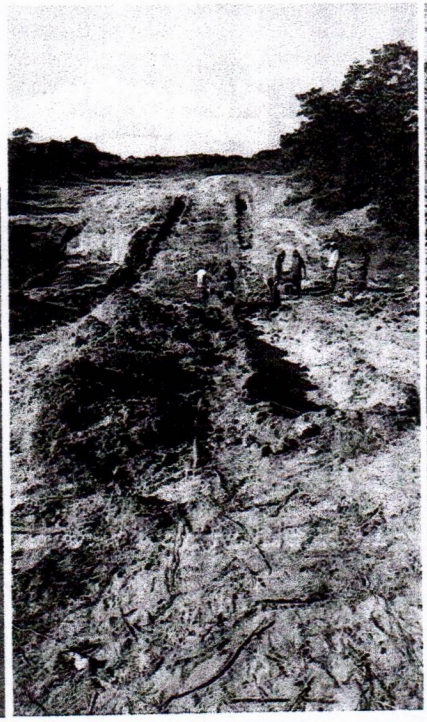



Luis Eduardo dos Santos Braga

Luis Eduardo dos Santos Braga
Engenheiro Civil
CREA/CE 347171

Anotação de Responsabilidade Técnica - ART
Lei nº 6.496, de 7 de dezembro de 1977

CREA-CE

ART OBRA / SERVIÇO
Nº CE20241414436

Conselho Regional de Engenharia e Agronomia do Ceará

INICIAL

1. Responsável Técnico

FRANCISCO EVERTO PEREIRA MENDES

Título profissional: **ENGENHEIRO CIVIL**

RNP: **0600033210**
Registro: **38931D CE**

Empresa contratada: **LOCMAQ SERVIÇOS E LOCAÇÕES LTDA EPP**

Registro : **0010550003-CE**

2. Dados do Contrato

Contratante: **PREFEITURA MUNICIPAL DE PACUJÁ**

CPF/CNPJ: **07.734.148/0001-07**

RUA VINTE E DOIS DE SETEMBRO

Nº: **325**

Complemento:

Bairro: **CENTRO**

Cidade: **PACUJÁ**

UF: **CE**

CEP: **62180970**

Contrato: **2803.01/2024**

Celebrado em: **28/03/2024**

Valor: **R$ 621.612,27**

Tipo de contratante: **Pessoa Juridica de Direito Público**

Ação Institucional: **NENHUMA - NÃO OPTANTE**

3. Dados da Obra/Serviço

ESTRADA VICINAL

Nº: **S/N**

Complemento: **LOCALIDADE DE CONTRAFOGO**

Bairro: **CENTRO**

Cidade: **PACUJÁ**

UF: **CE**

CEP: **62180970**

Data de Início: **26/03/2024**

Previsão de término: **31/12/2024**

Coordenadas Geográficas: **-3.979623, -40.696524**

Finalidade: **Infraestrutura**

Código: **Não Especificado**

Proprietário: **PREFEITURA MUNICIPAL DE PACUJÁ**

CPF/CNPJ: **07.734.148/0001-07**

4. Atividade Técnica

16 - Execução	Quantidade	Unidade
49 - Execução de obra > GEOTECNIA E GEOLOGIA DA ENGENHARIA > OBRAS DE TERRA > DE OBRAS DE TERRA > #3.3.1.1 - ESCAVAÇÃO	445,68	m3
49 - Execução de obra > GEOTECNIA E GEOLOGIA DA ENGENHARIA > OBRAS DE TERRA > DE OBRAS DE TERRA > #3.3.1.3 - ATERRO	410,94	m3
49 - Execução de obra > GEOTECNIA E GEOLOGIA DA ENGENHARIA > OBRAS DE TERRA > DE OBRAS DE TERRA > #3.3.1.4 - COMPACTAÇÃO	410,94	m3
49 - Execução de obra > CONSTRUÇÃO CIVIL > MATERIAIS DE CONSTRUÇÃO CIVIL > #1.2.3 - DE APLICAÇÃO DE CONCRETO	54,00	m3
49 - Execução de obra > GEOTECNIA E GEOLOGIA DA ENGENHARIA > ESTABILIDADE DE TALUDES E CONTENÇÕES > DE CONTENÇÕES > #3.4.2.2 - EM ALVENARIA DE PEDRA	513,30	m3
49 - Execução de obra > OBRAS HIDRÁULICAS E RECURSOS HÍDRICOS > BARRAGENS E DIQUES > DE BARRAGENS > #5.2.1.5 - DE ENROCAMENTO	60,00	m3
49 - Execução de obra > OBRAS HIDRÁULICAS E RECURSOS HÍDRICOS > SISTEMAS DE DRENAGEM PARA OBRAS CIVIS > DE SISTEMAS DE DRENAGEM PARA OBRAS CIVIS > #5.3.1.2 - BUEIRO	24,00	m

Após a conclusão das atividades técnicas o profissional deve proceder a baixa desta ART

5. Observações

CONSTRUÇÃO DE 01 (UMA) PASSAGEM MOLHADA NA ESTRADA VICINAL QUE LIGA A SEDE DO MUNICÍPIO A CE-445, NA LOCALIDADE DE CONTRAFOGO NO MUNICÍPIO DE PACUJÁ/CE.

6. Declarações

- Declaro que estou cumprindo as regras de acessibilidade previstas nas normas técnicas da ABNT, na legislação específica e no decreto n. 5296/2004.

7. Entidade de Classe

NENHUMA - NÃO OPTANTE

Anotação de Responsabilidade Técnica - ART
Lei nº 6.496, de 7 de dezembro de 1977

CREA-CE

ART OBRA / SERVIÇO
Nº CE20241414436

Conselho Regional de Engenharia e Agronomia do Ceará

INICIAL

8. Assinaturas

Declaro serem verdadeiras as informações acima

FRANCISCO EVERTO PEREIRA MENDES - CPF: 613.901.943-53

_____, _____ de _____ de _____
Local data

PREFEITURA MUNICIPAL DE PACUJÁ - CNPJ: 07.734.148/0001-07

9. Informações

* A ART é válida somente quando quitada, mediante apresentação do comprovante do pagamento ou conferência no site do Crea.
* O comprovante de pagamento deverá ser apensado para comprovação de quitação

10. Valor

Valor da ART: **R$ 262,55** Registrada em: **08/05/2024** Valor pago: **R$ 262,55** Nosso Número: **8217029932**

A autenticidade desta ART pode ser verificada em: https://crea-ce.sitac.com.br/publico/, com a chave: w6bxY
Impresso em: 08/05/2024 às 16:57:48 por: , ip: 192.168.100.1

Anotação de Responsabilidade Técnica - ART
Lei nº 6.496, de 7 de dezembro de 1977

CREA-CE

Conselho Regional de Engenharia e Agronomia do Ceará

ART OBRA / SERVIÇO
Nº CE20241369961

INICIAL

1. Responsável Técnico

LUIS EDUARDO DOS SANTOS BRAGA
Título profissional: **ENGENHEIRO CIVIL**
RNP: **0619137410**
Registro: **347111CE**

Empresa contratada: **PROJECON PROJETOS DE ENGENHARIA E CONSULTORIA EIRELI**
Registro : **0000458139-CE**

2. Dados do Contrato

Contratante: **PREFEITURA MUNICIPAL DE PACUJA**
CPF/CNPJ: **07.734.148/0001-07**
RUA 22 DE SETEMBRO
Nº: **325**
Complemento:
Bairro: **CENTRO**
Cidade: **PACUJÁ**
UF: **CE**
CEP: **62180000**

Contrato: **Não especificado**
Celebrado em:
Valor: **R$ 1,00**
Tipo de contratante: **Pessoa Jurídica de Direito Público**
Ação Institucional: **NENHUMA - NÃO OPTANTE**

3. Dados da Obra/Serviço

RUA VINTE E DOIS DE SETEMBRO S/N
Nº: **325**
Complemento:
Bairro: **CENTRO**
Cidade: **PACUJÁ**
UF: **CE**
CEP: **62180970**
Data de Início: **05/02/2024**
Previsão de término: **31/12/2025**
Coordenadas Geográficas: **-3.979623, -40.696524**
Finalidade: **Infraestrutura**
Código: **Não Especificado**
Proprietário: **PREFEITURA MUNICIPAL DE PACUJA**
CPF/CNPJ: **07.734.148/0001-07**

4. Atividade Técnica

	Quantidade	Unidade
14 - Elaboração		
60 - Projeto > OBRAS HIDRÁULICAS E RECURSOS HÍDRICOS > BARRAGENS E DIQUES > DE BARRAGENS > #5.2.1.1 - DE CONCRETO	3,00	un
35 - Elaboração de orçamento > OBRAS HIDRÁULICAS E RECURSOS HÍDRICOS > BARRAGENS E DIQUES > DE BARRAGENS > #5.2.1.1 - DE CONCRETO	3,00	un
18 - Fiscalização	Quantidade	Unidade
60 - Fiscalização de obra > OBRAS HIDRÁULICAS E RECURSOS HÍDRICOS > BARRAGENS E DIQUES > DE BARRAGENS > #5.2.1.1 - DE CONCRETO	3,00	un

Após a conclusão das atividades técnicas o profissional deve proceder a baixa desta ART

5. Observações

ELABORAÇÃO DE PROJETO, ORÇAMENTO E FISCALIZAÇÃO, ARQUIVO SHAPE, PLANTA GEORREFERENCIADA PARA CONSTRUÇÃO DE 3 PASSAGENS MOLHADAS. LOCALIZADAS NO BAIRRO SÃO VICENTE E NA LOCALIDADES DE CONTRAFOGO E SÃO TOMÉ.

6. Declarações

- Declaro que estou cumprindo as regras de acessibilidade previstas nas normas técnicas da ABNT, na legislação específica e no decreto n. 5296/2004.

7. Entidade de Classe

SINDICATO DOS ENGENHEIROS NO ESTADO DO CEARÁ (SENGE-CE)

8. Assinaturas

Declaro serem verdadeiras as informações acima

LUIS EDUARDO DOS SANTOS BRAGA - CPF: 068.252.443-37

_____, _____ de _____ de _____
Local Data

PREFEITURA MUNICIPAL DE PACUJA - CNPJ: 07.734.148/0001-07

9. Informações

* A ART é válida somente quando quitada, mediante apresentação do comprovante do pagamento ou conferência no site do Crea.

10. Valor

Valor da ART: **R$ 99,64**
Registrada em: **23/02/2024**
Valor pago: **R$ 99,64**
Nosso Número: **8216796040**

A autenticidade desta ART pode ser verificada em: https://creace.sitac.com.br/publico/, com a chave: A7aCx
Impresso em: 27/02/2024 às 13:49:53 por: , ip: 187.86.301.240