PREFEITURA MUNICIPAL DE FORQUILHA
SECRETARIA MUNICIPAL DE FINANÇAS
NOTA FISCAL ELETRÔNICA DE SERVIÇO - NFS-e

NÚMERO DA NFS-e	112	**COMPETÊNCIA**	SETEMBRO/2024	**CÓDIGO DE VERIFICAÇÃO**	20240001121000170420819161404O1
DATA E HORA DA EMISSÃO	16/09/2024 14:51:46	**NÚMERO DO RPS**	-	**LOCAL DA PRESTAÇÃO**	PACUJÁ - CE

DADOS DO PRESTADOR DOS SERVIÇOS

NOME/RAZÃO SOCIAL: SOMETAL SERVICOS E LOCACOES LTDA **INSCRIÇÃO MUNICIPAL:** 5497
CPF/CNPJ: 41.546.961/0001-83
ENDEREÇO: RUA RENATO RODRIGUES DA MOTA, 24 - CENTRO - FORQUILHA-CE **MUNICÍPIO:** FORQUILHA **ESTADO:** CE
COMPLEMENTO: **TELEFONE:** **E-MAIL:** ROBERTOSERVICON@HOTMAIL.COM

DADOS DO TOMADOR DOS SERVIÇOS

NOME/RAZÃO SOCIAL: MUNICIPIO DE PACUJÁ **INSCRIÇÃO MUNICIPAL:**
CPF/CNPJ: 07.734.148/0001-07
ENDEREÇO: RUA 22 DE SETEMBRO - 325 - CENTRO - 62180-000 **MUNICÍPIO:** PACUJÁ **ESTADO:** CE
COMPLEMENTO: **TELEFONE:** **E-MAIL:** PACUJAPREFEITURA@HOTMAIL.COM

SERVIÇO

7.02 - EXECUÇÃO POR ADMINISTRAÇÃO, EMPREITADA OU SUBEMPREITADA, DE OBRASDE CONSTRUÇÃO CIVIL, HIDRÁULICA OU ...

DISCRIMINAÇÃO DOS SERVIÇOS

13° MEDIÇÃO REFERENTE AO CONTRATO N°2022150, CUJO OBJETO É A CONTRATAÇÃO DE EMPRESA PARA A URBANIZAÇÃO DA AVENIDA QUE DA ACESSO A CIDADE DO GRAÇA E A MUCAMBO, NO MUNICIPIO DE PACUJÁ-CE.
DADOS BANCÁRIOS PARA PAGAMENTO: BANCO DO BRASIL/AGÊNCIA: 85-0/CONTA CORRENTE: 90129-6

PREFEITURA MUNICIPAL DE PACUJÁ
Atesto para devidos fins que os serviços desta nota foram prestados em prol desta municipalidade.

Pacuja 16/09/2024

Responsavel

Luis Eduardo dos Santos Braga
LUIS EDUARDO DOS SANTOS BRAGA
ENGENHEIRO CIVIL
CREA/CE 347111
CPF: 068.252.443-37

CNAE

4213-8/00 - OBRAS DE URBANIZAÇÃO - RUAS, PRAÇAS E CALÇADAS

TRIBUTOS FEDERAIS

PIS (R$)	COFINS (R$)	INSS (R$)	IR (R$)	CSLL (R$)
--	--	--	--	--

VALORES DA NOTA FISCAL

VALOR DA NOTA (R$)	VALOR DEDUÇÕES (R$)	BASE CÁLCULO (R$)	ALÍQUOTA (%)	VALOR ISS (R$)
58.713,11	--	58.713,11	2,00	1.174,26

OUTRAS INFORMAÇÕES

REGIME DE TRIBUTAÇÃO	ISS RETIDO	OPTANTE DO SIMPLES
ME / EPP	Sim	Sim

PACUJÁ

RELATÓRIO FOTOGRÁFICO

REFORMA DA AVENIDA CORIOLANO ALVES DE BRITO

PERÍODO:20/04/24 A 30/08/24

SETEMBRO DE 2024

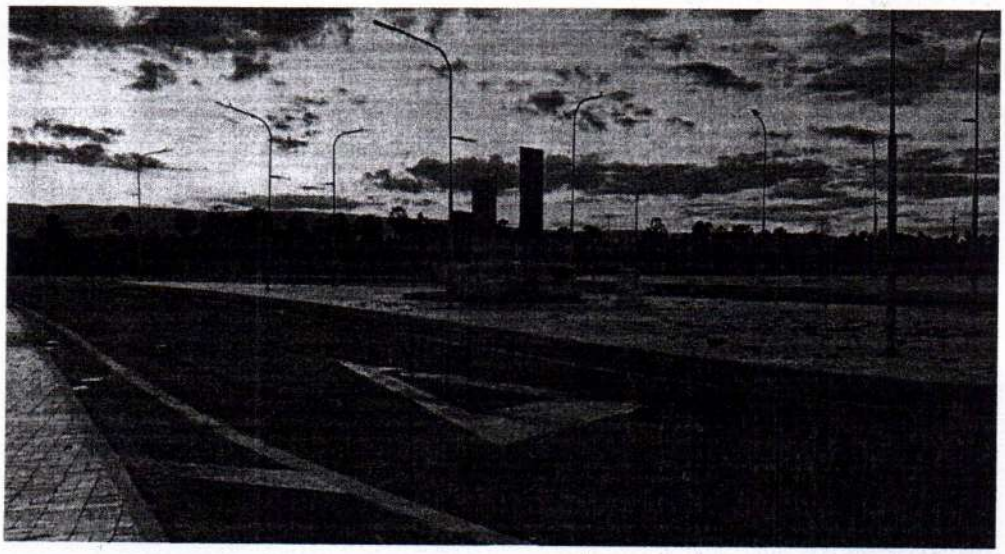





Luis Eduardo dos Santos Braga

Luis Eduardo dos Santos Braga
Engenheiro Civil
CREA/CE 347171







Luis Eduardo dos Santos Braga
Engenheiro Civil
CREA/CE 347171

PACUJÁ





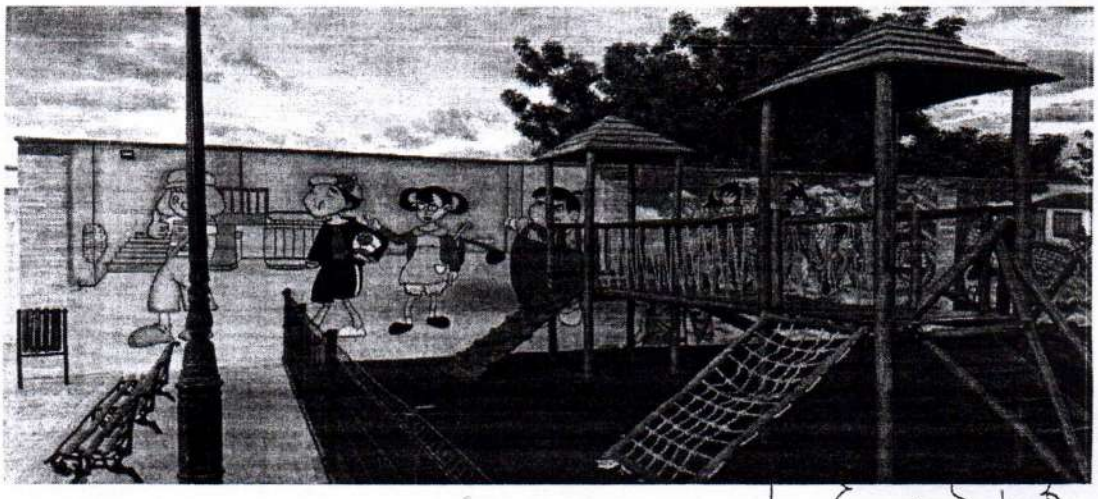

Luis Eduardo dos Santos Braga

Luis Eduardo dos Santos Braga
Engenheiro Civil
CREA/CE 347171

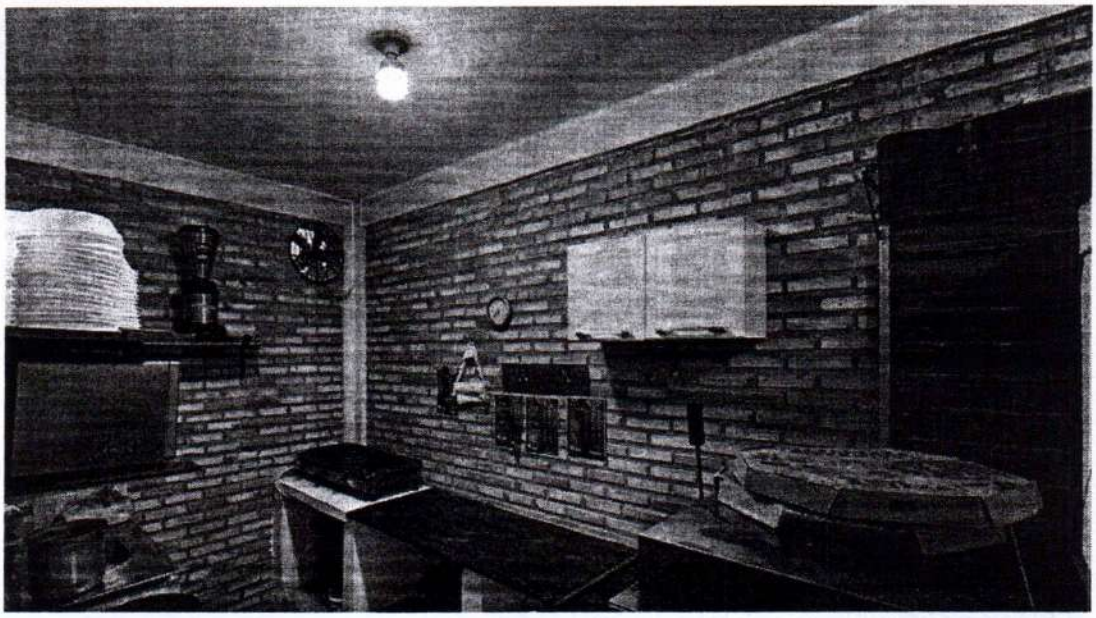

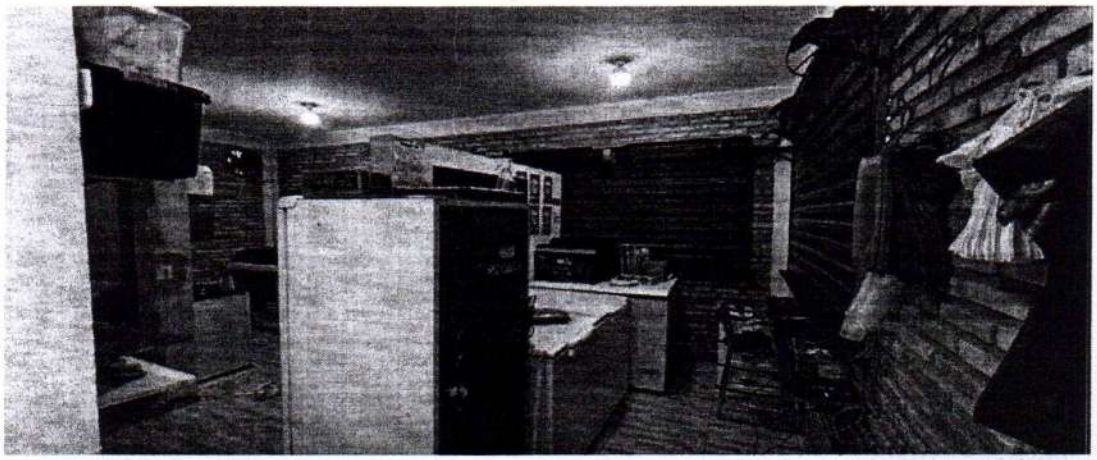



Luis Eduardo dos Santos Braga

Luis Eduardo dos Santos Braga
Engenheiro Civil
CREA/CE 347171

PACUJÁ

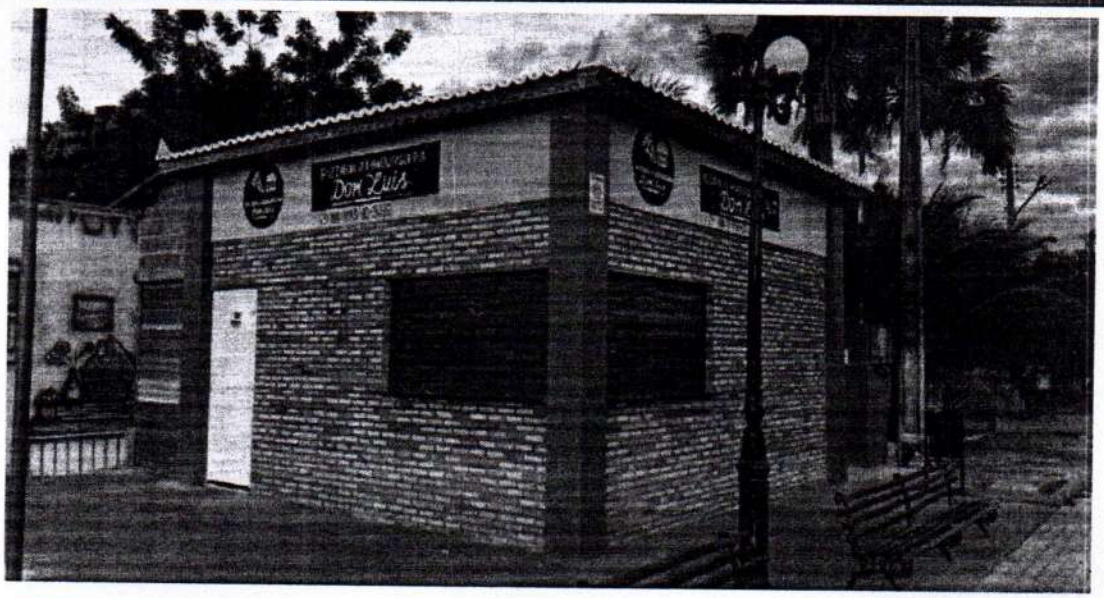

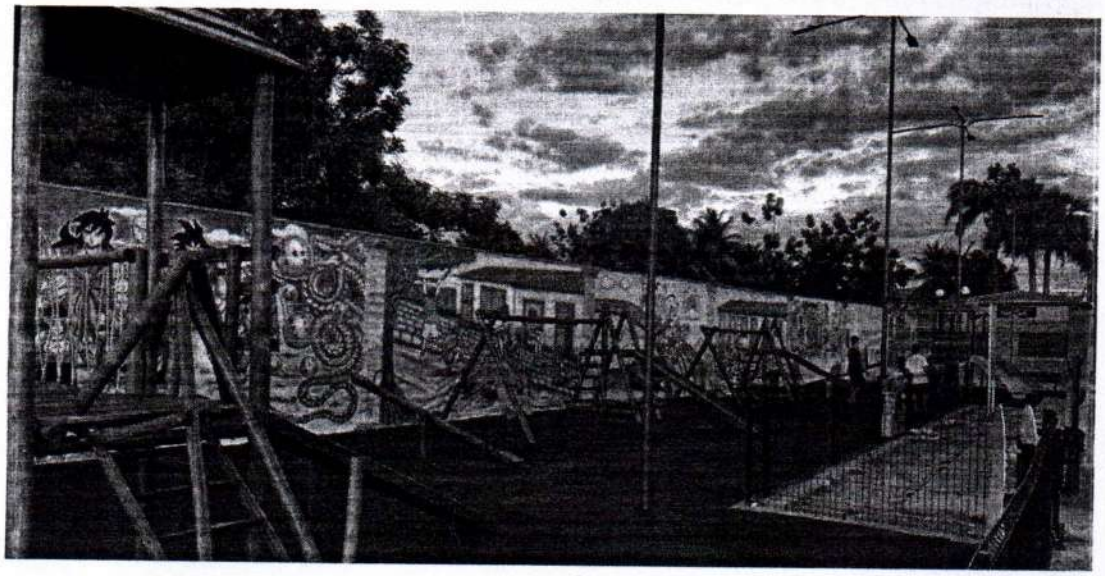



Luis Eduardo dos Santos Braga

Luis Eduardo dos Santos Braga
Engenheiro Civil
CREA/CE 347171

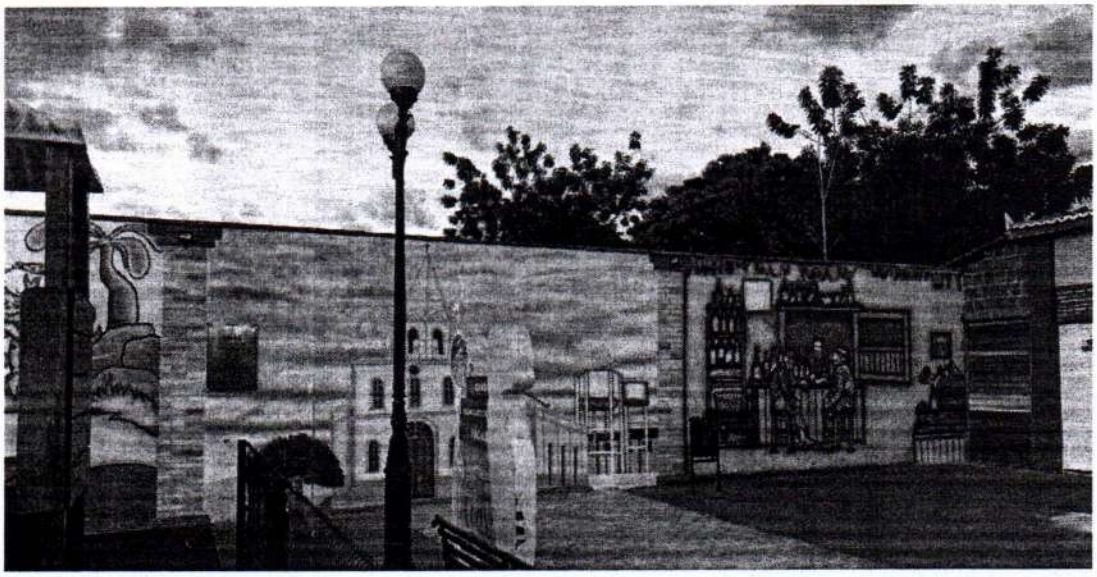

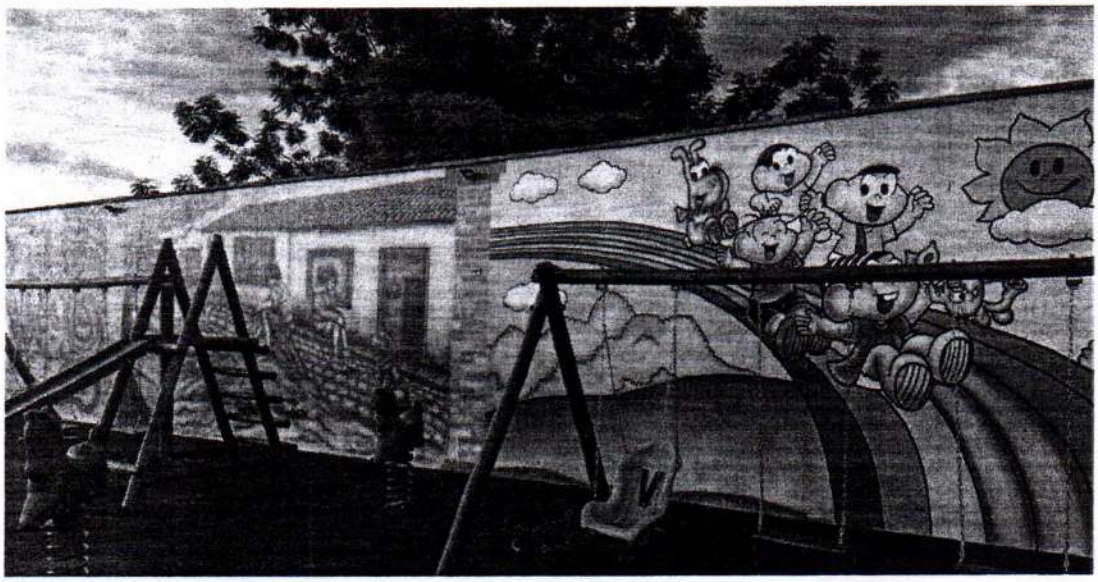



Luis Eduardo dos Santos Braga
Engenheiro Civil
CREA-RS

PREFEITURA MUNICIPAL DE
PACUJÁ
O NOVO TRABALHANDO PARA O POVO

RELATÓRIO DIÁRIO DE OBRA (RDO)

OBRA: REFORMA E URBANIZAÇÃO DA AVENIDA CORIOLANO DE BRITO

RESP. TÉCNICO:FRANCISCO ANDRÉ M. DE SOUSA

Nº DA ART:CE20220972743

EMPRESA: SOMETAL SERVIÇOS E LOCAÇÕES EIRELI

DATA:22/04/2024 a 26/04/2024

ENDEREÇO: SEDE DO MUNICÍPIO DE PACUJÁ-CE

TAREFAS REALIZADAS

1 EXECUÇÃO DE PASSEIO EM PISO INTERTRAVADO, COM BLOCO RETANGULAR COR NATURAL DE 20 X 10 CM, ESPESSURA 6 CM. AF_12/2015

2

3

4

5

6

7

8

10

11

12

OCORRÊNCIAS

1)

2)

3)

4)

5)

ASSINATURAS

Luis Eduardo dos Santos Braga

Luis Eduardo dos Santos Braga
Engenheiro Civil
CREA/CE 347171

RESPONSÁVEL TÉCNICO

ENGENHEIRO FISCAL

PREFEITURA MUNICIPAL DE
PACUJÁ
O NOVO TRABALHANDO PARA O POVO

RELATÓRIO DIÁRIO DE OBRA (RDO)

OBRA: REFORMA E URBANIZAÇÃO DA AVENIDA CORIOLANO DE BRITO

RESP. TÉCNICO:FRANCISCO ANDRÉ M. DE SOUSA

Nº DA ART:CE20220972743

EMPRESA: SOMETAL SERVIÇOS E LOCAÇÕES EIRELI

DATA:29/04/2024 a 03/05/2024

ENDEREÇO: SEDE DO MUNICÍPIO DE PACUJÁ-CE

TAREFAS REALIZADAS

1 EXECUÇÃO DE PASSEIO EM PISO INTERTRAVADO, COM BLOCO RETANGULAR COR NATURAL DE 20 X 10 CM, ESPESSURA 6 CM. AF_12/2015

2

3

4

5

6

7

8

10

11

12

OCORRÊNCIAS

1)

2)

3)

4)

5)

ASSINATURAS

Luis Eduardo dos Santos Braga
Engenheiro Civil
CREA/CE 347171

RESPONSÁVEL TÉCNICO

ENGENHEIRO FISCAL

PREFEITURA MUNICIPAL DE
PACUJÁ
O NOVO TRABALHANDO PARA O POVO

RELATÓRIO DIÁRIO DE OBRA (RDO)

OBRA: REFORMA E URBANIZAÇÃO DA AVENIDA CORIOLANO DE BRITO

RESP. TÉCNICO:FRANCISCO ANDRÉ M. DE SOUSA

Nº DA ART:CE20220972743

EMPRESA: SOMETAL SERVIÇOS E LOCAÇÕES EIRELI

DATA:06/05/2024 a 10/05/2024

ENDEREÇO: SEDE DO MUNICÍPIO DE PACUJÁ-CE

TAREFAS REALIZADAS

1 EXECUÇÃO DE PASSEIO EM PISO INTERTRAVADO, COM BLOCO RETANGULAR COR NATURAL DE 20 X 10 CM, ESPESSURA 6 CM. AF_12/2015

2

3

4

5

6

7

8

10

11

12

OCORRÊNCIAS

1)

2)

3)

4)

5)

ASSINATURAS

Luis Eduardo dos Santos Braga
Engenheiro Civil
CREA/CE 347171

RESPONSÁVEL TÉCNICO

ENGENHEIRO FISCAL

PREFEITURA MUNICIPAL DE
PACUJÁ
O NOVO TRABALHANDO PARA O POVO

RELATÓRIO DIÁRIO DE OBRA (RDO)

OBRA: REFORMA E URBANIZAÇÃO DA AVENIDA CORIOLANO DE BRITO

RESP. TÉCNICO:FRANCISCO ANDRÉ M. DE SOUSA

Nº DA ART:CE20220972743

EMPRESA: SOMETAL SERVIÇOS E LOCAÇÕES EIRELI

DATA:13/05/2024 a 17/05/2024

ENDEREÇO: SEDE DO MUNICÍPIO DE PACUJÁ-CE

TAREFAS REALIZADAS

1 SERVIÇO DE PINTURA EM GRAFITE EM PAREDE, COM DESENHOS PRÓPRIOS, COLORIDO

2 EMULSÃO DE PAREDES EXTERNAS 2 DEMÃOS EM RESINA ACRÍLICA

3 PINTURA P/PISO À BASE LATEX ACRÍLICO, TIPO "NOVACOR"

4

5

6

7

8

10

11

12

OCORRÊNCIAS

1)

2)

3)

4)

5)

ASSINATURAS

Luis Eduardo dos Santos Braga

Luis Eduardo dos Santos Braga
Engenheiro Civil
CREA/CE 347171

RESPONSÁVEL TÉCNICO

ENGENHEIRO FISCAL

PREFEITURA MUNICIPAL DE
PACUJÁ
O NOVO TRABALHANDO PARA O POVO

RELATÓRIO DIÁRIO DE OBRA (RDO)

OBRA: REFORMA E URBANIZAÇÃO DA AVENIDA CORIOLANO DE BRITO

RESP. TÉCNICO:FRANCISCO ANDRÉ M. DE SOUSA

Nº DA ART:CE20220972743

EMPRESA: SOMETAL SERVIÇOS E LOCAÇÕES EIRELI

DATA: 20/05/2024 a 24/05/2024

ENDEREÇO: SEDE DO MUNICÍPIO DE PACUJÁ-CE

TAREFAS REALIZADAS

1 SERVIÇO DE PINTURA EM GRAFITE EM PAREDE, COM DESENHOS PRÓPRIOS, COLORIDO

2 EMULSÃO DE PAREDES EXTERNAS 2 DEMÃOS EM RESINA ACRÍLICA

3 PINTURA P/PISO À BASE LATEX ACRÍLICO, TIPO "NOVACOR"

4

5

6

7

8

10

11

12

OCORRÊNCIAS

1)

2)

3)

4)

5)

ASSINATURAS

Luis Eduardo dos Santos Braga

Luis Eduardo dos Santos Braga
Engenheiro Civil
CREA/CE 347171

RESPONSÁVEL TÉCNICO

ENGENHEIRO FISCAL

PREFEITURA MUNICIPAL DE
PACUJÁ
O NOVO TRABALHANDO PARA O POVO

RELATÓRIO DIÁRIO DE OBRA (RDO)

OBRA: REFORMA E URBANIZAÇÃO DA AVENIDA CORIOLANO DE BRITO

RESP. TÉCNICO:FRANCISCO ANDRÉ M. DE SOUSA

Nº DA ART:CE20220972743

EMPRESA: SOMETAL SERVIÇOS E LOCAÇÕES EIRELI

DATA: 27/05/2024 a 31/05/2024

ENDEREÇO: SEDE DO MUNICÍPIO DE PACUJÁ-CE

TAREFAS REALIZADAS

1 SERVIÇO DE PINTURA EM GRAFITE EM PAREDE, COM DESENHOS PRÓPRIOS, COLORIDO
2 EMULSÃO DE PAREDES EXTERNAS 2 DEMÃOS EM RESINA ACRÍLICA
3 PINTURA P/PISO À BASE LATEX ACRÍLICO, TIPO "NOVACOR"
4
5
6
7
8
10
11
12

OCORRÊNCIAS

1)
2)
3)
4)
5)

ASSINATURAS

Luis Eduardo dos Santos Braga
Engenheiro Civil
CREA/CE 347171

RESPONSÁVEL TÉCNICO

ENGENHEIRO FISCAL

PREFEITURA MUNICIPAL DE
PACUJÁ
O NOVO TRABALHANDO PARA O POVO

RELATÓRIO DIÁRIO DE OBRA (RDO)

OBRA: REFORMA E URBANIZAÇÃO DA AVENIDA CORIOLANO DE BRITO

RESP. TÉCNICO:FRANCISCO ANDRÉ M. DE SOUSA

Nº DA ART:CE20220972743

EMPRESA: SOMETAL SERVIÇOS E LOCAÇÕES EIRELI

DATA: 03/06/2024 a 07/06/2024

ENDEREÇO: SEDE DO MUNICÍPIO DE PACUJÁ-CE

TAREFAS REALIZADAS

1 SERVIÇO DE PINTURA EM GRAFITE EM PAREDE, COM DESENHOS PRÓPRIOS, COLORIDO

2 EMULSÃO DE PAREDES EXTERNAS 2 DEMÃOS EM RESINA ACRÍLICA

3 PINTURA P/PISO À BASE LATEX ACRÍLICO, TIPO "NOVACOR"

4

5

6

7

8

10

11

12

OCORRÊNCIAS

1)

2)

3)

4)

5)

ASSINATURAS

Luis Eduardo dos Santos Braga
Engenheiro Civil
CREA/CE 347171

RESPONSÁVEL TÉCNICO

ENGENHEIRO FISCAL

PREFEITURA MUNICIPAL DE
PACUJÁ
O NOVO TRABALHANDO PARA O POVO

RELATÓRIO DIÁRIO DE OBRA (RDO)

OBRA: REFORMA E URBANIZAÇÃO DA AVENIDA CORIOLANO DE BRITO

RESP. TÉCNICO:FRANCISCO ANDRÉ M. DE SOUSA

Nº DA ART:CE20220972743

EMPRESA: SOMETAL SERVIÇOS E LOCAÇÕES EIRELI

DATA: 10/06/2024 a 14/06/2024

ENDEREÇO: SEDE DO MUNICÍPIO DE PACUJÁ-CE

TAREFAS REALIZADAS

1 ESMALTE DUAS DEMÃOS EM ESQUADRIAS DE FERRO

2 LATEX DUAS DEMÃOS EM PAREDES INTERNAS S/MASSA

3

4

5

6

7

8

10

11

12

OCORRÊNCIAS

1)

2)

3)

4)

5)

ASSINATURAS

Luis Eduardo dos Santos Braga
Engenheiro Civil
CREA/CE 347111

RESPONSÁVEL TÉCNICO

ENGENHEIRO FISCAL

PREFEITURA MUNICIPAL DE
PACUJÁ
O NOVO TRABALHANDO PARA O POVO

RELATÓRIO DIÁRIO DE OBRA (RDO)

OBRA: REFORMA E URBANIZAÇÃO DA AVENIDA CORIOLANO DE BRITO

RESP. TÉCNICO:FRANCISCO ANDRÉ M. DE SOUSA

Nº DA ART:CE20220972743

EMPRESA: SOMETAL SERVIÇOS E LOCAÇÕES EIRELI

DATA: 17/06/2024 a 21/06/2024

ENDEREÇO: SEDE DO MUNICÍPIO DE PACUJÁ-CE

TAREFAS REALIZADAS

1 ESMALTE DUAS DEMÃOS EM ESQUADRIAS DE FERRO

2 LATEX DUAS DEMÃOS EM PAREDES INTERNAS S/MASSA

3

4

5

6

7

8

10

11

12

OCORRÊNCIAS

1)

2)

3)

4)

5)

ASSINATURAS

Luis Eduardo dos Santos Braga
Engenheiro Civil
CREA/CE 347171

RESPONSÁVEL TÉCNICO

ENGENHEIRO FISCAL

PREFEITURA MUNICIPAL DE
PACUJÁ
O NOVO TRABALHANDO PARA O POVO

RELATÓRIO DIÁRIO DE OBRA (RDO)

OBRA: REFORMA E URBANIZAÇÃO DA AVENIDA CORIOLANO DE BRITO

RESP. TÉCNICO:FRANCISCO ANDRÉ M. DE SOUSA

Nº DA ART:CE20220972743

EMPRESA: SOMETAL SERVIÇOS E LOCAÇÕES EIRELI

DATA: 24/06/2024 a28/06/2024

ENDEREÇO: SEDE DO MUNICÍPIO DE PACUJÁ-CE

TAREFAS REALIZADAS

1. ESMALTE DUAS DEMÃOS EM ESQUADRIAS DE FERRO
2. LATEX DUAS DEMÃOS EM PAREDES INTERNAS S/MASSA
3. SERVIÇO DE PINTURA EM GRAFITE EM PAREDE, COM DESENHOS PRÓPRIOS, COLORIDO
4. EMULSÃO DE PAREDES EXTERNAS 2 DEMÃOS EM RESINA ACRÍLICA
5. PINTURA P/PISO À BASE LATEX ACRÍLICO, TIPO "NOVACOR"
6.
7.
9.
10.
11.
12.

OCORRÊNCIAS

1)
2)
3)
4)
5)

ASSINATURAS

Luis Eduardo dos Santos Braga
Engenheiro Civil
CREA/CE 347171

RESPONSÁVEL TÉCNICO

ENGENHEIRO FISCAL

PREFEITURA MUNICIPAL DE
PACUJÁ
O NOVO TRABALHANDO PARA O POVO

RELATÓRIO DIÁRIO DE OBRA (RDO)

OBRA: REFORMA E URBANIZAÇÃO DA AVENIDA CORIOLANO DE BRITO

RESP. TÉCNICO:FRANCISCO ANDRÉ M. DE SOUSA

Nº DA ART:CE20220972743

EMPRESA: SOMETAL SERVIÇOS E LOCAÇÕES EIRELI

DATA: 01/07/2024 a 05/07/2024

ENDEREÇO: SEDE DO MUNICÍPIO DE PACUJÁ-CE

TAREFAS REALIZADAS

1. ESMALTE DUAS DEMÃOS EM ESQUADRIAS DE FERRO
2. LATEX DUAS DEMÃOS EM PAREDES INTERNAS S/MASSA
3. SERVIÇO DE PINTURA EM GRAFITE EM PAREDE, COM DESENHOS PRÓPRIOS, COLORIDO
4. EMULSÃO DE PAREDES EXTERNAS 2 DEMÃOS EM RESINA ACRÍLICA
5. PINTURA P/PISO À BASE LATEX ACRÍLICO, TIPO "NOVACOR"
6.
7.
9.
10.
11.
12.

OCORRÊNCIAS

1)
2)
3)
4)
5)

ASSINATURAS

Luis Eduardo dos Santos Braga

Luis Eduardo dos Santos Braga
Engenheiro Civil
CREA/CE 347171

RESPONSÁVEL TÉCNICO

ENGENHEIRO FISCAL

PREFEITURA MUNICIPAL DE
PACUJÁ
O NOVO TRABALHANDO PARA O POVO

RELATÓRIO DIÁRIO DE OBRA (RDO)

OBRA: REFORMA E URBANIZAÇÃO DA AVENIDA CORIOLANO DE BRITO

RESP. TÉCNICO:FRANCISCO ANDRÉ M. DE SOUSA

Nº DA ART:CE20220972743

EMPRESA: SOMETAL SERVIÇOS E LOCAÇÕES EIRELI

DATA: 08/07/2024 a 12/07/2024

ENDEREÇO: SEDE DO MUNICÍPIO DE PACUJÁ-CE

TAREFAS REALIZADAS

1. ESMALTE DUAS DEMÃOS EM ESQUADRIAS DE FERRO
2. LATEX DUAS DEMÃOS EM PAREDES INTERNAS S/MASSA
3. SERVIÇO DE PINTURA EM GRAFITE EM PAREDE, COM DESENHOS PRÓPRIOS, COLORIDO
4. EMULSÃO DE PAREDES EXTERNAS 2 DEMÃOS EM RESINA ACRÍLICA
5. PINTURA P/PISO À BASE LATEX ACRÍLICO, TIPO "NOVACOR"
6.
7.
9.
10.
11.
12.

OCORRÊNCIAS

1)
2)
3)
4)
5)

ASSINATURAS

Luis Eduardo dos Santos Braga

Luis Eduardo dos Santos Braga
Engenheiro Civil
CREA/CE 347111

RESPONSÁVEL TÉCNICO

ENGENHEIRO FISCAL

PREFEITURA MUNICIPAL DE
PACUJÁ
O NOVO TRABALHANDO PARA O POVO

RELATÓRIO DIÁRIO DE OBRA (RDO)

OBRA: REFORMA E URBANIZAÇÃO DA AVENIDA CORIOLANO DE BRITO

RESP. TÉCNICO:FRANCISCO ANDRÉ M. DE SOUSA

Nº DA ART:CE20220972743

EMPRESA: SOMETAL SERVIÇOS E LOCAÇÕES EIRELI

DATA: 15/07/2024 a 19/07/2024

ENDEREÇO: SEDE DO MUNICÍPIO DE PACUJÁ-CE

TAREFAS REALIZADAS

1. ESMALTE DUAS DEMÃOS EM ESQUADRIAS DE FERRO
2. LATEX DUAS DEMÃOS EM PAREDES INTERNAS S/MASSA
3. SERVIÇO DE PINTURA EM GRAFITE EM PAREDE, COM DESENHOS PRÓPRIOS, COLORIDO
4. EMULSÃO DE PAREDES EXTERNAS 2 DEMÃOS EM RESINA ACRÍLICA
5. PINTURA P/PISO À BASE LATEX ACRÍLICO, TIPO "NOVACOR"
6.
7.
9.
10.
11.
12.

OCORRÊNCIAS

1)
2)
3)
4)
5)

ASSINATURAS

Luis Eduardo dos Santos Braga

Luis Eduardo dos Santos Braga
Engenheiro Civil
CREA/CE 347171

RESPONSÁVEL TÉCNICO

ENGENHEIRO FISCAL

PREFEITURA MUNICIPAL DE
PACUJÁ
O NOVO TRABALHANDO PARA O POVO

RELATÓRIO DIÁRIO DE OBRA (RDO)

OBRA: REFORMA E URBANIZAÇÃO DA AVENIDA CORIOLANO DE BRITO

RESP. TÉCNICO:FRANCISCO ANDRÉ M. DE SOUSA

Nº DA ART:CE20220972743

EMPRESA: SOMETAL SERVIÇOS E LOCAÇÕES EIRELI

DATA: 22/07/2024 a 26/07/2024

ENDEREÇO: SEDE DO MUNICÍPIO DE PACUJÁ-CE

TAREFAS REALIZADAS

1. ESMALTE DUAS DEMÃOS EM ESQUADRIAS DE FERRO
2. LATEX DUAS DEMÃOS EM PAREDES INTERNAS S/MASSA
3. SERVIÇO DE PINTURA EM GRAFITE EM PAREDE, COM DESENHOS PRÓPRIOS, COLORIDO
4. EMULSÃO DE PAREDES EXTERNAS 2 DEMÃOS EM RESINA ACRÍLICA
5. PINTURA P/PISO À BASE LATEX ACRÍLICO, TIPO "NOVACOR"
6.
7.
9.
10.
11.
12.

OCORRÊNCIAS

1)
2)
3)
4)
5)

ASSINATURAS

Luis Eduardo dos Santos Braga
Engenheiro Civil
CREA-CE 347171

RESPONSÁVEL TÉCNICO

ENGENHEIRO FISCAL

PREFEITURA MUNICIPAL DE
PACUJÁ
O NOVO TRABALHANDO PARA O POVO

RELATÓRIO DIÁRIO DE OBRA (RDO)

OBRA: REFORMA E URBANIZAÇÃO DA AVENIDA CORIOLANO DE BRITO

RESP. TÉCNICO:FRANCISCO ANDRÉ M. DE SOUSA

Nº DA ART:CE20220972743

EMPRESA: SOMETAL SERVIÇOS E LOCAÇÕES EIRELI

DATA: 29/07/2024 a 02/08/2024

ENDEREÇO: SEDE DO MUNICÍPIO DE PACUJÁ-CE

TAREFAS REALIZADAS

1. ESMALTE DUAS DEMÃOS EM ESQUADRIAS DE FERRO
2. LATEX DUAS DEMÃOS EM PAREDES INTERNAS S/MASSA
3. SERVIÇO DE PINTURA EM GRAFITE EM PAREDE, COM DESENHOS PRÓPRIOS, COLORIDO
4. EMULSÃO DE PAREDES EXTERNAS 2 DEMÃOS EM RESINA ACRÍLICA
5. PINTURA P/PISO À BASE LATEX ACRÍLICO, TIPO "NOVACOR"
6.
7.
9.
10.
11.
12.

OCORRÊNCIAS

1)
2)
3)
4)
5)

ASSINATURAS

Luis Eduardo dos Santos Braga
Engenheiro Civil
CREA/CE 347171

RESPONSÁVEL TÉCNICO

ENGENHEIRO FISCAL

PREFEITURA MUNICIPAL DE
PACUJÁ
O NOVO TRABALHANDO PARA O POVO

RELATÓRIO DIÁRIO DE OBRA (RDO)

OBRA: REFORMA E URBANIZAÇÃO DA AVENIDA CORIOLANO DE BRITO

RESP. TÉCNICO:FRANCISCO ANDRÉ M. DE SOUSA

Nº DA ART:CE20220972743

EMPRESA: SOMETAL SERVIÇOS E LOCAÇÕES EIRELI

DATA:05/08/2024 a 09/08/2024

ENDEREÇO: SEDE DO MUNICÍPIO DE PACUJÁ-CE

TAREFAS REALIZADAS

1 TOMADA UNIVERSAL 10A 250V

2 DISJUNTOR MONOPOLAR EM QUADRO DE DISTRIBUIÇÃO 10A

3 DISJUNTOR MONOPOLAR EM QUADRO DE DISTRIBUIÇÃO 25A

4 DISJUNTOR DIFERENCIAL DR-16A - 40A, 30mA

5 INTERRUPTOR UMA TECLA SIMPLES 10A 250V

6 LUMINÁRIA FLUORESCENTE COMPLETA C/2 LÂMPADAS DE 20W

7 LUMINÁRIA FLUORESCENTE COMPLETA C/2 LÂMPADAS DE 40W

9

10

11

12

OCORRÊNCIAS

1)

2)

3)

4)

5)

ASSINATURAS

Luis Eduardo dos Santos Braga

Luis Eduardo dos Santos Braga
Engenheiro Civil
CREA/CE 347171

RESPONSÁVEL TÉCNICO

ENGENHEIRO FISCAL

PREFEITURA MUNICIPAL DE
PACUJÁ
O NOVO TRABALHANDO PARA O POVO

RELATÓRIO DIÁRIO DE OBRA (RDO)

OBRA: REFORMA E URBANIZAÇÃO DA AVENIDA CORIOLANO DE BRITO

RESP. TÉCNICO:FRANCISCO ANDRÉ M. DE SOUSA

Nº DA ART:CE20220972743

EMPRESA: SOMETAL SERVIÇOS E LOCAÇÕES EIRELI

DATA:12/08/2024 a 16/08/2024

ENDEREÇO: SEDE DO MUNICÍPIO DE PACUJÁ-CE

TAREFAS REALIZADAS

1 TOMADA UNIVERSAL 10A 250V

2 DISJUNTOR MONOPOLAR EM QUADRO DE DISTRIBUIÇÃO 10A

3 DISJUNTOR MONOPOLAR EM QUADRO DE DISTRIBUIÇÃO 25A

4 DISJUNTOR DIFERENCIAL DR-16A - 40A, 30mA

5 INTERRUPTOR UMA TECLA SIMPLES 10A 250V

6 LUMINÁRIA FLUORESCENTE COMPLETA C/2 LÂMPADAS DE 20W

7

8

9

10

11

12

OCORRÊNCIAS

1)

2)

3)

4)

5)

ASSINATURAS

Luis Eduardo dos Santos Braga
Engenheiro Civil
CREA/CE 347171

RESPONSÁVEL TÉCNICO

ENGENHEIRO FISCAL

PREFEITURA MUNICIPAL DE
PACUJÁ
O NOVO TRABALHANDO PARA O POVO

RELATÓRIO DIÁRIO DE OBRA (RDO)

OBRA: REFORMA E URBANIZAÇÃO DA AVENIDA CORIOLANO DE BRITO

RESP. TÉCNICO:FRANCISCO ANDRÉ M. DE SOUSA

Nº DA ART:CE20220972743

EMPRESA: SOMETAL SERVIÇOS E LOCAÇÕES EIRELI

DATA:19/08/2024 a 23/08/2024

ENDEREÇO: SEDE DO MUNICÍPIO DE PACUJÁ-CE

TAREFAS REALIZADAS

1 TOMADA UNIVERSAL 10A 250V

2 DISJUNTOR MONOPOLAR EM QUADRO DE DISTRIBUIÇÃO 10A

3 DISJUNTOR MONOPOLAR EM QUADRO DE DISTRIBUIÇÃO 25A

4 DISJUNTOR DIFERENCIAL DR-16A - 40A, 30mA

5 INTERRUPTOR UMA TECLA SIMPLES 10A 250V

6 LUMINÁRIA FLUORESCENTE COMPLETA C/2 LÂMPADAS DE 20W

7

9

10

11

12

OCORRÊNCIAS

1)

2)

3)

4)

5)

ASSINATURAS

Luis Eduardo dos Santos Braga
Engenheiro Civil
CREA/CE 347111

RESPONSÁVEL TÉCNICO

ENGENHEIRO FISCAL

PREFEITURA MUNICIPAL DE
PACUJÁ
O NOVO TRABALHANDO PARA O POVO

RELATÓRIO DIÁRIO DE OBRA (RDO)

OBRA: REFORMA E URBANIZAÇÃO DA AVENIDA CORIOLANO DE BRITO

RESP. TÉCNICO:FRANCISCO ANDRÉ M. DE SOUSA

Nº DA ART:CE20220972743

EMPRESA: SOMETAL SERVIÇOS E LOCAÇÕES EIRELI

DATA:26/08/2024 a 30/08/2024

ENDEREÇO: SEDE DO MUNICÍPIO DE PACUJÁ-CE

TAREFAS REALIZADAS

1 LIMPEZA DE PISO EM ÁREA URBANIZADA

2

3

4

5

6

7

8

9

10

11

12

OCORRÊNCIAS

1)

2)

3)

4)

5)

ASSINATURAS

Luis Eduardo dos Santos Braga
Engenheiro Civil
CREA/CE 347171

RESPONSÁVEL TÉCNICO

ENGENHEIRO FISCAL

PREFEITURA MUNICIPAL DE
PACUJÁ
O NOVO TRABALHANDO PARA O POVO

BOLETIM DE MEDIÇÃO

PREFEITURA MUNICIPAL DE PACUJA	Empresa Executante:			VALORES (R$)	
	SOMETAL SERVIÇOS E LOCAÇÕES EIRELI	RECURSO:	MEDIÇÃO: 13ª (DECIMA TERCEIRA)	CONTRATO:	1.772.960,65
OBRA: SERVIÇO DE REFORMA E URBANIZAÇÃO DA AVENIDA QUE DA ACESSO A CIDADE DE GRAÇA E MUCAMBO COM CONSTUÇÃO DE UMA PRAÇA EM FRENTE AO ESTADIO MUNICIPAL NO MUNICIPIO DE PACUJA - CE		SEC. DE INFRA	PERÍODO: 20/04 A 30/08	ADITIVO	(69.629,81)
	CNPJ: 41.546.961/0001-83	MEDIÇÃO EFETUADA EM: 10 DE SETEMBRO DE 2024		TOTAL:	1.703.330,85
	ART DE EXECUÇÃO Nº: CE20220972743	ART DE FISCALIZAÇÃO:		MEDIÇÃO ACUMULADO:	1.294.128,74
		PERCENTUAL REALIZADO 75,98%		SALDO:	409.202,10
LOCAL: SEDE DO MUNICIPIO DE PACUJA - CE				VALOR DA MEDIÇÃO:	58.713,11

		CONTRATUAL				QUANTIDADE REALIZADA					VALORES (R$)		
ITEM	SERVIÇOS	UNID.	QUANT.	P.UNIT. R$	P.TOTAL R$	PERÍODO	ACUM. ANTERIOR	ACUM. ATUAL	SALDO	PERC. %	PERÍODO	ACUM. ANTERIOR	ACUM. ATUAL
1.0	REVITALIZAÇÃO DA AVENIDA												
1.1	DEMOLIÇÕES E RETIRADAS												
1.1.1	DEMOLIÇÃO DE REVESTIMENTO CERÂMICO, DE FORMA MECANIZADA COM MARTELETE, SEM REAPROVEITAMENTO. AF 12/2017	M2	50,85	10,60	539,01		50,85	50,85	0,00	100,00%	0,00	539,01	539,01
1.1.2	RETIRADA DE PAVIMENTAÇÃO EM PEDRA PORTUGUESA	M2	334,02	8,94	2.986,14		334,02	334,02	0,00	100,00%	0,00	2.986,14	2.986,14
1.1.3	DEMOLIÇÃO PARCIAL DE PAVIMENTO ASFÁLTICO, DE FORMA MECANIZADA, SEM REAPROVEITAMENTO. AF 12/2017	M2	240,08	16,41	3.939,71		240,08	240,08	0,00	100,00%	0,00	3.939,71	3.939,71
1.1.4	DEMOLIÇÃO DE PISO CIMENTADO SOBRE LASTRO DE CONCRETO	M2	1.194,21	26,33	31.443,55		1.194,21	1.194,21	0,00	100,00%	0,00	31.443,55	31.443,55
1.1.5	RETIRADA DE GUIAS PRÉ FABRICADAS DE CONCRETO	M	800,26	10,72	8.578,79		800,26	800,26	0,00	100,00%	0,00	8.578,79	8.578,79
							-						
1.2	ESCAVAÇÃO						-						
1.2.1	ESCAVAÇÃO MANUAL CAMPO ABERTO EM TERRA ATÉ 2M	M3	41,04	52,33	2.147,62		41,04	41,04	0,00	100,00%	0,00	2.147,62	2.147,62
1.2.2	ESCAVAÇÃO MECÂNICA SOLO DE 1A CAT. PROF. ATÉ 2.00m	M3	41,00	8,83	362,03		41,00	41,00	0,00	100,00%	0,00	362,03	362,03
							-						
1.3	CONTENÇÕES						-						
1.3.1	ALVENARIA DE PEDRA ARGAMASSADA (TRAÇO 1:4) C/AGREGADOS ADQUIRIDOS	M3	68,40	492,74	33.703,42		68,40	68,40	0,00	100,00%	0,01	33.703,42	33.703,42
							-						
1.4	MOVIMENTO DE TERRA / TRANSPORTE DE ENTULHO				-		-						
1.4.1	ATERRO MANUAL DE VALAS COM SOLO ARGILO-ARENOSO E COMPACTAÇÃO MECANIZADA. AF 05/2016	M3	912,00	43,18	39.380,16		912,00	912,00	0,00	100,00%	-0,01	39.380,16	39.380,15

Luis Eduardo dos Santos Braga
Luis Eduardo dos Santos Braga
Engenheiro Civil
CREA/CE 347111

PREFEITURA MUNICIPAL DE
PACUJÁ
O NOVO TRABALHANDO PARA O POVO

BOLETIM DE MEDIÇÃO

PREFEITURA MUNICIPAL DE PACUJA	Empresa Executante:			VALORES (R$)	
	SOMETAL SERVIÇOS E LOCAÇÕES EIRELI	RECURSO:	MEDIÇÃO: 13ª (DECIMA TERCEIRA)	CONTRATO:	1.772.960,65
OBRA: SERVIÇO DE REFORMA E URBANIZAÇÃO DA AVENIDA QUE DA ACESSO A CIDADE DE GRAÇA E MUCAMBO COM CONSTUÇÃO DE UMA PRAÇA EM FRENTE AO ESTADIO MUNICIPAL NO MUNICIPIO DE PACUJA - CE		SEC. DE INFRA	PERÍODO: 20/04 A 30/08	ADITIVO	(69.629,81)
	CNPJ: 41.546.961/0001-83	MEDIÇÃO EFETUADA EM: 10 DE SETEMBRO DE 2024		TOTAL:	1.703.330,85
	ART DE EXECUÇÃO Nº: CE20220972743	ART DE FISCALIZAÇÃO:		MEDIÇÃO ACUMULADO:	1.294.128,74
		PERCENTUAL REALIZADO 75,98%		SALDO:	409.202,10
LOCAL: SEDE DO MUNICIPIO DE PACUJA - CE				VALOR DA MEDIÇÃO:	58.713,11

		CONTRATUAL				QUANTIDADE REALIZADA					VALORES (R$)			
ITEM	SERVIÇOS	UNID.	QUANT.	P.UNIT. R$	P.TOTAL R$	PERÍODO	ACUM. ANTERIOR	ACUM. ATUAL	SALDO	PERC. %	PERÍODO	ACUM. ANTERIOR	ACUM. ATUAL
1.4.2	CARGA, MANOBRA E DESCARGA DE ENTULHO EM CAMINHÃO BASCULANTE 14 M³ - CARGA COM ESCAVADEIRA HIDRÁULICA (CAÇAMBA DE 0,80 M³ / 111 HP) E DESCARGA LIVRE (UNIDADE: M3). AF_07/2020	M3	470,11	7,69	3.615,15		470,11	470,11	0,00	100,00%	0,00	3.615,15	3.615,15
							-						
1.5	DRENAGEM DE ÁGUAS PLUVIAIS						-						
1.5.1	BOCA DE LOBO EM ALVENARIA TIJOLO MACICO, REVESTIDA C/ ARGAMASSA DE CIMENTO E AREIA 1:3, SOBRE LASTRO DE CONCRETO 10CM E TAMPA DE CONCRETO ARMADO	UN	4,00	1.040,10	4.160,40		-	0,00	4,00	0,00%	0,00	0,00	0,00
1.5.2	CAIXA PARA BOCA DE LOBO COMBINADA COM GRELHA RETANGULAR, EM ALVENARIA COM BLOCOS DE CONCRETO, DIMENSÕES INTERNAS: 1,3X1X1,2 M. AF_12/2020	UN	4,00	2.049,97	8.199,88		-	0,00	4,00	0,00%	0,00	0,00	0,00
1.5.3	BOCA DE BUEIRO SIMPLES TUBULAR D= 80cm	UN	1,00	1.725,16	1.725,16		-	0,00	1,00	0,00%	0,00	0,00	0,00
1.5.4	CORPO DE BUEIRO SIMPLES TUBULAR D=100cm	M	150,00	623,66	93.549,00		-	0,00	150,00	0,00%	0,00	0,00	0,00
1.5.5	BANQUETA/ MEIO FIO DE CONCRETO MOLDADO NO LOCAL	M	3.906,78	26,71	104.350,09		3.906,78	3.906,78	0,00	100,00%	0,00	104.350,09	104.350,09
							-						
1.6	PAVIMENTAÇÃO						-						
1.6.1	EXECUÇÃO DE PASSEIO EM PISO INTERTRAVADO, COM BLOCO RETANGULAR COR NATURAL DE 20 X 10 CM, ESPESSURA 6 CM. AF_12/2015	M2	4.596,89	64,49	296.453,44	159,39	4.437,50	4.596,89	0,00	100,00%	10.279,06	286.174,38	296.453,44
							-						
1.7	URBANIZAÇÃO						-						

Luis Eduardo dos Santos Braga
Engenheiro Civil
CREA/CE 347111

PREFEITURA MUNICIPAL DE
PACUJÁ
O NOVO TRABALHANDO PARA O POVO

BOLETIM DE MEDIÇÃO

PREFEITURA MUNICIPAL DE PACUJA	Empresa Executante:			VALORES (R$)	
	SOMETAL SERVIÇOS E LOCAÇÕES EIRELI	RECURSO:	MEDIÇÃO: 13ª (DECIMA TERCEIRA)	CONTRATO:	1.772.960,65
OBRA: SERVIÇO DE REFORMA E URBANIZAÇÃO DA AVENIDA QUE DA ACESSO A CIDADE DE GRAÇA E MUCAMBO COM CONSTUÇÃO DE UMA PRAÇA EM FRENTE AO ESTADIO MUNICIPAL NO MUNICIPIO DE PACUJA - CE		SEC. DE INFRA	PERÍODO: 20/04 A 30/08	ADITIVO	(69.629,81)
	CNPJ: 41.546.961/0001-83	MEDIÇÃO EFETUADA EM: 10 DE SETEMBRO DE 2024		TOTAL:	1.703.330,85
	ART DE EXECUÇÃO Nº: CE20220972743	ART DE FISCALIZAÇÃO:		MEDIÇÃO ACUMULADO:	1.294.128,74
		PERCENTUAL REALIZADO 75,98%		SALDO:	409.202,10
LOCAL: SEDE DO MUNICIPIO DE PACUJA - CE				VALOR DA MEDIÇÃO:	58.713,11

		CONTRATUAL				QUANTIDADE REALIZADA					VALORES (R$)			
ITEM	SERVIÇOS	UNID.	QUANT.	P.UNIT. R$	P.TOTAL R$	PERÍODO	ACUM. ANTERIOR	ACUM. ATUAL	SALDO	PERC. %	PERÍODO	ACUM. ANTERIOR	ACUM. ATUAL
1.7.1	POSTE COLONIAL EM ALUMINIO FUNDIDO TAM. 3.94M COM 02 GLOBOS EM VIDRO OU ACRÍLICO, INCLUSIVE LUMINÁRIAS E INSTALAÇÃO	UN	10,00	5.091,16	50.911,60		6,00	6,00	4,00	60,00%	0,00	30.546,96	30.546,96
1.7.2	BANCO DE MADEIRA C/ESTRUTURA DE FERRO - L= 3,00m	UN	11,00	1.122,61	12.348,71		5,00	5,00	6,00	45,45%	0,00	5.613,05	5.613,05
1.7.3	LIXEIRA EM FIBRA DE VIDRO CAP.=40L e DIAM.=35cm	UN	8,00	348,94	2.791,52		8,00	8,00	0,00	100,00%	0,00	2.791,52	2.791,52
							-						
1.8	INSTALAÇÃO ELÉTRICAS						-						
1.8.1	CABO DE COBRE FLEXÍVEL ISOLADO, 4 MM², ANTI-CHAMA 450/750 V, PARA CIRCUITOS TERMINAIS - FORNECIMENTO E INSTALAÇÃO. AF_12/2015	M	3.247,47	7,67	24.908,09		3.247,47	3.247,47	0,00	100,00%	0,00	24.908,09	24.908,09
1.8.2	ELETRODUTO FLEXÍVEL CORRUGADO, PEAD, DN 50 (1 ½?) - FORNECIMENTO E INSTALAÇÃO. AF_04/2016	M	1.082,49	9,28	10.045,51		1.082,49	1.082,49	0,00	100,00%	0,00	10.045,51	10.045,51
1.8.3	CAIXA ENTERRADA ELÉTRICA RETANGULAR, EM ALVENARIA COM BLOCOS DE CONCRETO, FUNDO COM BRITA, DIMENSÕES INTERNAS: 0,4X0,4X0,4 M. AF_12/2020	UN	46,00	187,50	8.625,00		46,00	46,00	0,00	100,00%	0,00	8.625,00	8.625,00
1.8.4	MEDIÇÃO TRIFÁSICA INSTALADA EM MURO - SAÍDA SUBTRRÂNEA	UN	2,00	2.924,12	5.848,24		1,00	1,00	1,00	50,00%	0,00	2.924,12	2.924,12
1.8.5	LUMINÁRIA FECHADA (2 UNIDADES) EM POSTE DE CONCRETO CIRCULAR H= 9,0M, ALTURA LIVRE 7,5M, LÂMPADA DE VAPOR METÁLICO DE 150W INCLUSIVE O POSTE	UN	34,00	2608,03	88.673,02		34,00	34,00	0,00	100,00%	0,00	88.673,02	88.673,02
							-						
1.9	PINTURA						-						
1.9.1	SINALIZACAO HORIZONTAL COM TINTA RETRORREFLETIVA A BASE DE RESINA ACRILICA COM MICROESFERAS DE VIDRO	M2	622,36	19,66	12.235,60		-	0,00	622,36	0,00%	0,00	0,00	0,00
							-						

Luis Eduardo dos Santos Braga
Engenheiro Civil
CREA/CE 347171

PREFEITURA MUNICIPAL DE
PACUJÁ
O NOVO TRABALHANDO PARA O POVO

BOLETIM DE MEDIÇÃO

PREFEITURA MUNICIPAL DE PACUJA	Empresa Executante:			VALORES (R$)
	SOMETAL SERVIÇOS E LOCAÇÕES EIRELI	RECURSO:	MEDIÇÃO: 13ª (DECIMA TERCEIRA)	CONTRATO: 1.772.960,65
OBRA: SERVIÇO DE REFORMA E URBANIZAÇÃO DA AVENIDA QUE DA ACESSO A CIDADE DE GRAÇA E MUCAMBO COM CONSTUÇÃO DE UMA PRAÇA EM FRENTE AO ESTADIO MUNICIPAL NO MUNICIPIO DE PACUJA - CE		SEC. DE INFRA	PERÍODO: 20/04 A 30/08	ADITIVO (69.629,81)
	CNPJ: 41.546.961/0001-83	MEDIÇÃO EFETUADA EM: 10 DE SETEMBRO DE 2024		TOTAL: 1.703.330,85
	ART DE EXECUÇÃO Nº: CE20220972743	ART DE FISCALIZAÇÃO:		MEDIÇÃO ACUMULADO: 1.294.128,74
		PERCENTUAL REALIZADO 75,98%		SALDO: 409.202,10
LOCAL: SEDE DO MUNICIPIO DE PACUJA - CE				VALOR DA MEDIÇÃO: 58.713,11

		CONTRATUAL				QUANTIDADE REALIZADA					VALORES (R$)		
ITEM	SERVIÇOS	UNID.	QUANT.	P.UNIT. R$	P.TOTAL R$	PERÍODO	ACUM. ANTERIOR	ACUM. ATUAL	SALDO	PERC. %	PERÍODO	ACUM. ANTERIOR	ACUM. ATUAL
1.10	**ESQUADRIAS E FERRAGENS**						-						
1.10.1	PORTÃO DE METALON E BARRA CHATA DE FERRO C/FECHADURA E DOBRADIÇA, INCLUS. PINTURA ESMALTE SINTÉTICO	M2	16,80	467,69	7.857,19		11,20	11,20	5,60	66,67%	0,00	5.238,13	5.238,13
1.11	**MOVIMENTO DE TERRA / TRANSPORTE DE ENTULHO**				-		-						
1.11.1	LIMPEZA DE PISO EM ÁREA URBANIZADA	M2	1.728,00	1,35	2.332,80	1.728,00	-	1.728,00	0,00	100,00%	2.332,80	0,00	2.332,80
2.0	CONSTRUÇÃO PRAÇA												
2.1	**SERVIÇOS PRELIMINARES**												
2.1.1	DEMOLIÇÃO DE ALVENARIA DE TIJOLOS S/ REAPROVEITAMENTO	M3	62,70	60,75	3.809,03		62,70	62,70	0,00	100,00%	0,00	3.809,03	3.809,03
2.1.2	LOCAÇÃO DA OBRA COM AUXÍLIO TOPOGRÁFICO (ÁREA ATÉ 5000 M2)	M2	1.738,35	0,29	504,12		1.738,35	1.738,35	0,00	100,00%	0,00	504,12	504,12
2.2	**MOVIMENTAÇÃO DE TERRA**						-						
2.2.1	ATERRO C/COMPACTAÇÃO MANUAL S/CONTROLE, MAT. C/AQUISIÇÃO	M3	291,03	111,55	32.464,40		291,03	291,03	0,00	100,00%	0,00	32.464,40	32.464,40
2.2.2	ESCAVAÇÃO MANUAL CAMPO ABERTO EM TERRA ATÉ 2M	M3	18,00	52,33	941,94		18,00	18,00	0,00	100,00%	0,00	941,94	941,94
2.2.3	CARGA MANUAL DE ENTULHO EM CAMINHÃO BASCULANTE	M3	25,29	25,46	643,88		25,29	25,29	0,00	100,00%	0,00	643,88	643,88
2.2.4	TRANSPORTE DE MATERIAL, EXCETO ROCHA EM CAMINHÃO ATÉ 5 KM	M3	25,29	28,91	731,13		25,29	25,29	0,00	100,00%	0,00	731,13	731,13
2.3	**FUNDAÇÃO E ESTRUTURAS (ARQUIBANCADA)**						-						
2.3.1	ALVENARIA DE EMBASAMENTO DE TIJOLO FURADO, C/ ARGAMASSA MISTA C/ CAL HIDRATADA (1:2:8)	M3	11,12	642,11	7.140,26		11,12	11,12	0,00	100,00%	0,00	7.140,26	7.140,26

Luis Eduardo dos Santos Braga
Engenheiro Civil
CREA/CE 347171

PREFEITURA MUNICIPAL DE
PACUJÁ
O NOVO TRABALHANDO PARA O POVO

BOLETIM DE MEDIÇÃO

PREFEITURA MUNICIPAL DE PACUJA	Empresa Executante:			VALORES (R$)	
	SOMETAL SERVIÇOS E LOCAÇÕES EIRELI	RECURSO:	MEDIÇÃO: 13ª (DECIMA TERCEIRA)	CONTRATO:	1.772.960,65
OBRA: SERVIÇO DE REFORMA E URBANIZAÇÃO DA AVENIDA QUE DA ACESSO A CIDADE DE GRAÇA E MUCAMBO COM CONSTUÇÃO DE UMA PRAÇA EM FRENTE AO ESTADIO MUNICIPAL NO MUNICIPIO DE PACUJA - CE		SEC. DE INFRA	PERÍODO: 20/04 A 30/08	ADITIVO	(69.629,81)
	CNPJ: 41.546.961/0001-83	MEDIÇÃO EFETUADA EM: 10 DE SETEMBRO DE 2024		TOTAL:	1.703.330,85
	ART DE EXECUÇÃO Nº: CE20220972743	ART DE FISCALIZAÇÃO:		MEDIÇÃO ACUMULADO:	1.294.128,74
		PERCENTUAL REALIZADO 75,98%		SALDO:	409.202,10
LOCAL: SEDE DO MUNICIPIO DE PACUJA - CE				VALOR DA MEDIÇÃO:	58.713,11

		CONTRATUAL				QUANTIDADE REALIZADA					VALORES (R$)		
ITEM	SERVIÇOS	UNID.	QUANT.	P.UNIT. R$	P.TOTAL R$	PERÍODO	ACUM. ANTERIOR	ACUM. ATUAL	SALDO	PERC. %	PERÍODO	ACUM. ANTERIOR	ACUM. ATUAL
2.3.2	CORRIMÃO DUPLA ALTURA EM AÇO INOX DIAM 1 1/2	M	23,00	499,47	11.487,81		-	0,00	23,00	0,00%	0,00	0,00	0,00
2.3.3	LASTRO DE CONCRETO REGULARIZADO ESP.= 5CM	M2	85,68	44,30	3.795,62		85,68	85,68	0,00	100,00%	0,00	3.795,62	3.795,62
							-						
2.4	**PISOS**				-		-						
2.4.1	PISO MORTO CONCRETO FCK=13,5MPa C/PREPARO E LANÇAMENTO	M3	5,06	616,22	3.118,07		5,06	5,06	0,00	100,00%	0,00	3.118,07	3.118,07
2.4.2	REGULARIZAÇÃO DE BASE C/ ARGAMASSA CIMENTO E AREIA S/ PENEIRAR, TRAÇO 1:5 - ESP= 3cm	M2	246,15	24,66	6.070,06		246,15	246,15	0,00	100,00%	0,00	6.070,06	6.070,06
2.4.3	PORCELANATO RETIFICADO NATURAL (FOSCO) C/ ARG. CIMENTO E AREIA P/ PISO	M2	92,18	153,57	14.156,08		92,18	92,18	0,00	100,00%	0,00	14.156,08	14.156,08
2.4.4	PORCELANATO RETIFICADO NATURAL (FOSCO) C/ ARG. CIMENTO E AREIA P/ PISO	M2	52,76	153,57	8.102,35		-	0,00	52,76	0,00%	0,00	0,00	0,00
2.4.5	BANQUETA/ MEIO FIO DE CONCRETO MOLDADO NO LOCAL	M	496,35	27,87	13.833,27		496,35	496,35	0,00	100,00%	0,00	13.833,27	13.833,27
2.4.6	PISO INTERTRAVADO TIPO TIJOLINHO (20 X 10 X 4CM), CINZA - COMPACTAÇÃO MECANIZADA	M2	680,45	48,73	33.158,33		680,45	680,45	0,00	100,00%	0,00	33.158,33	33.158,33
2.4.7	PISO PODOTÁTIL EXTERNO EM PMC ESP. 3CM, ASSENTADO COM ARGAMASSA (FORNECIMENTO E ASSENTAMENTO)	M2	62,76	133,48	8.377,20		-	0,00	62,76	0,00%	0,00	0,00	0,00
							-						
2.5	**INSTALAÇÕES HIDRÁULICA**						-						
2.5.1	HIDRÔMETRO DN 25 (¾), 5,0 M³/H FORNECIMENTO E INSTALAÇÃO. AF 11/2016	UN	1,00	176,28	176,28		1,00	1,00	0,00	100,00%	0,00	176,28	176,28
2.5.2	TUBO PVC SOLD. MARROM INCL.CONEXÕES D= 25mm(3/4")	M	50,00	22,91	1.145,50		50,00	50,00	0,00	100,00%	0,00	1.145,50	1.145,50
2.5.3	TORNEIRA DE PRESSÃO P/JARDIM DE 3/4"	UN	3,00	32,91	98,73		3,00	3,00	0,00	100,00%	0,00	98,73	98,73
							-						
2.6	**INSTALAÇÕES ELÉTRICAS**						-						
2.6.1	QUADRO DE MEDIÇÃO PADRÃO COELCE - PADRÃO POPULAR	UN	1,00	102,99	102,99		1,00	1,00	0,00	100,00%	0,00	102,99	102,99

Luis Eduardo dos Santos Braga
Engenheiro Civil
CREA ICE 347171

PREFEITURA MUNICIPAL DE
PACUJÁ
O NOVO TRABALHANDO PARA O POVO

BOLETIM DE MEDIÇÃO

PREFEITURA MUNICIPAL DE PACUJA	Empresa Executante:			VALORES (R$)	
	SOMETAL SERVIÇOS E LOCAÇÕES EIRELI	RECURSO:	MEDIÇÃO: 13ª (DECIMA TERCEIRA)	CONTRATO:	1.772.960,65
OBRA: SERVIÇO DE REFORMA E URBANIZAÇÃO DA AVENIDA QUE DA ACESSO A CIDADE DE GRAÇA E MUCAMBO COM CONSTUÇÃO DE UMA PRAÇA EM FRENTE AO ESTADIO MUNICIPAL NO MUNICIPIO DE PACUJA - CE		SEC. DE INFRA	PERÍODO: 20/04 A 30/08	ADITIVO	(69.629,81)
	CNPJ: 41.546.961/0001-83	MEDIÇÃO EFETUADA EM: 10 DE SETEMBRO DE 2024		TOTAL:	1.703.330,85
	ART DE EXECUÇÃO Nº: CE20220972743	ART DE FISCALIZAÇÃO:		MEDIÇÃO ACUMULADO:	1.294.128,74
		PERCENTUAL REALIZADO 75,98%		SALDO:	409.202,10
LOCAL: SEDE DO MUNICIPIO DE PACUJA - CE				VALOR DA MEDIÇÃO:	58.713,11

		CONTRATUAL				QUANTIDADE REALIZADA					VALORES (R$)		
ITEM	SERVIÇOS	UNID.	QUANT.	P.UNIT. R$	P.TOTAL R$	PERÍODO	ACUM. ANTERIOR	ACUM. ATUAL	SALDO	PERC. %	PERÍODO	ACUM. ANTERIOR	ACUM. ATUAL
2.6.2	QUADRO DE DISTRIBUIÇÃO DE LUZ EMBUTIR ATÉ 12 DIVISÕES 207X332X95mm, C/BARRAMENTO	UN	1,00	302,70	302,70		1,00	1,00	0,00	100,00%	0,00	302,70	302,70
2.6.3	HASTE DE ATERRAMENTO COPPERWELD 5/8"X 2,40M	UN	3,00	120,20	360,60		3,00	3,00	0,00	100,00%	0,00	360,60	360,60
2.6.4	CAIXA ALVENARIA / REBOCO / C/ TAMPA CONCRETO S/ FUNDO DI=30x30x50 cm	UN	12,00	183,99	2.207,88		12,00	12,00	0,00	100,00%	0,00	2.207,88	2.207,88
2.6.5	ELETRODUTO PVC ROSC.INCL.CONEXÕES D= 25mm (3/4")	M	83,85	17,61	1.476,60		83,85	83,85	0,00	100,00%	0,00	1.476,60	1.476,60
2.6.6	ELETRODUTO PVC ROSC.INCL.CONEXÕES D= 32mm (1")	M	50,00	26,68	1.334,00		50,00	50,00	0,00	100,00%	0,00	1.334,00	1.334,00
2.6.7	ELETRODUTO PVC ROSC.INCL.CONEXOES D= 60mm (2")	M	60,00	47,61	2.856,60		60,00	60,00	0,00	100,00%	0,00	2.856,60	2.856,60
2.6.8	CABO ISOLADO PVC 750V 2,5MM2	M	100,00	7,16	716,00		100,00	100,00	0,00	100,00%	0,00	716,00	716,00
2.6.9	CABO ISOLADO PVC 750V 4MM2	M	500,00	8,73	4.365,00		500,00	500,00	0,00	100,00%	0,00	4.365,00	4.365,00
2.6.10	CABO ISOLADO PVC 750V 6MM2	M	60,00	9,63	577,80		60,00	60,00	0,00	100,00%	0,00	577,80	577,80
2.6.11	DISJUNTOR MONOPOLAR EM QUADRO DE DISTRIBUIÇÃO 10A	UN	4,00	24,45	97,80		4,00	4,00	0,00	100,00%	0,00	97,80	97,80
2.6.12	DISJUNTOR MONOPOLAR EM QUADRO DE DISTRIBUIÇÃO 25A	UN	1,00	24,45	24,45		1,00	1,00	0,00	100,00%	0,00	24,45	24,45
2.6.13	LUMINÁRIA PAREDE,TIPO ARANDELA C/ LÂMPADA INCANDESCENTE	UN	15,00	73,89	1.108,35		15,00	15,00	0,00	100,00%	0,00	1.108,35	1.108,35
2.6.14	LUMINÁRIA DE PISO MÓVEL, CORPO EM ALUMÍNIO, REFLETOR EM ALUMÍNIO ANODIZADO COM PROTETOR DE VIDRO EM GRADE DE ALUMÍNIO	UN	20,00	219,40	4.388,00		20,00	20,00	0,00	100,00%	0,00	4.388,00	4.388,00
2.6.15	POSTE COLONIAL EM ALUMINIO FUNDIDO TAM. 3.94M COM 02 GLOBOS EM VIDRO OU ACRÍLICO, INCLUSIVE LUMINÁRIAS E INSTALAÇÃO	UN	7,00	5.091,16	35.638,12		7,00	7,00	0,00	100,00%	0,00	35.638,12	35.638,12

Luis Eduardo dos Santos Braga
Engenheiro Civil
CREA/CE 347111

PREFEITURA MUNICIPAL DE
PACUJÁ
O NOVO TRABALHANDO PARA O POVO

BOLETIM DE MEDIÇÃO

PREFEITURA MUNICIPAL DE PACUJA	Empresa Executante:		VALORES (R$)
	SOMETAL SERVIÇOS E LOCAÇÕES EIRELI	RECURSO: SEC. DE INFRA / MEDIÇÃO: 13ª (DECIMA TERCEIRA) / PERÍODO: 20/04 A 30/08	CONTRATO: 1.772.960,65
OBRA: SERVIÇO DE REFORMA E URBANIZAÇÃO DA AVENIDA QUE DA ACESSO A CIDADE DE GRAÇA E MUCAMBO COM CONSTUÇÃO DE UMA PRAÇA EM FRENTE AO ESTADIO MUNICIPAL NO MUNICIPIO DE PACUJA - CE	CNPJ: 41.546.961/0001-83		ADITIVO (69.629,81)
	ART DE EXECUÇÃO Nº: CE20220972743	MEDIÇÃO EFETUADA EM: 10 DE SETEMBRO DE 2024	TOTAL: 1.703.330,85
		ART DE FISCALIZAÇÃO:	MEDIÇÃO ACUMULADO: 1.294.128,74
LOCAL: SEDE DO MUNICIPIO DE PACUJA - CE		PERCENTUAL REALIZADO 75,98%	SALDO: 409.202,10
			VALOR DA MEDIÇÃO: 58.713,11

ITEM	SERVIÇOS	CONTRATUAL UNID.	QUANT.	P.UNIT. R$	P.TOTAL R$	QUANTIDADE REALIZADA PERÍODO	ACUM. ANTERIOR	ACUM. ATUAL	SALDO	PERC. %	VALORES (R$) PERÍODO	ACUM. ANTERIOR	ACUM. ATUAL
2.6.16	POSTE DE AÇO CONICO CONTÍNUO CURVO QUADRUPLO, ENGASTADO, H=9M, INCLUSIVE LUMINÁRIAS, SEM LÂMPADAS - FORNECIMENTO E INSTALAÇAO	UN	5,00	3.342,00	16.710,00		5,00	5,00	0,00	100,00%	0,00	16.710,00	16.710,00
2.6.17	LÂMPADA DE LED PARA ILUMINACAO PUBLICA, DE 200 W	UN	20,00	599,07	11.981,40		20,00	20,00	0,00	100,00%	0,00	11.981,40	11.981,40
							-						
2.7	**CARAMCHÃO**						-						
2.7.1	CONCRETO P/VIBR., FCK=25MPa COM AGREGADO PRODUZIDO (S/TRANSP.)	M3	0,60	461,62	276,97		-	0,00	0,60	0,00%	0,00	0,00	0,00
2.7.2	ARMADURA CA-50A MÉDIA D= 6,3 A 10,0mm	KG	10,08	16,93	170,65		-	0,00	10,08	0,00%	0,00	0,00	0,00
2.7.3	ARMADURA CA-60 FINA D=3,40 A 6,40mm	KG	5,04	14,81	74,64		-	0,00	5,04	0,00%	0,00	0,00	0,00
2.7.4	PILAR EM MADEIRA LIMPA DE 1a. QUALIDADE 20cmX20cm	M	45,60	121,41	5.536,30		-	0,00	45,60	0,00%	0,00	0,00	0,00
2.7.5	VIGA DE MADEIRA MACIÇA 6" X 3"	M	60,00	69,90	4.194,00		-	0,00	60,00	0,00%	0,00	0,00	0,00
2.7.6	VERNIZ 3 DEMÃOS EM ESQUADRIAS DE MADEIRA	M2	63,48	25,53	1.620,64		-	0,00	63,48	0,00%	0,00	0,00	0,00
							-						
2.8	**URBANIZAÇÃO & PAISAGISMO**						-						
2.8.1	BANCO DE MADEIRA C/ESTRUTURA DE FERRO - L= 3.00m	UN	12,00	1.122,61	13.471,32		12,00	12,00	0,00	100,00%	0,00	13.471,32	13.471,32
2.8.2	LIXEIRA EM FIBRA DE VIDRO CAP.=40L e DIAM.=35cm	UN	6,00	348,94	2.093,64		6,00	6,00	0,00	100,00%	0,00	2.093,64	2.093,64
2.8.3	GRAMA EM ÁREAS EXTERNAS, INCLUSIVE MATERIAL	M2	174,07	14,77	2.571,01		-	0,00	174,07	0,00%	0,00	0,00	0,00
							-						
2.9	**PINTURAS**						-						
2.9.1	SERVIÇO DE PINTURA EM GRAFITE EM PAREDE, COM DESENHOS PRÓPRIOS, COLORIDO	M2	291,73	96,54	28.163,61	291,73	-	291,73	0,00	100,00%	28.163,61	0,00	28.163,61
2.9.2	EMULSÃO DE PAREDES EXTERNAS 2 DEMÃOS EM RESINA ACRÍLICA	M2	291,73	37,00	10.794,01	291,73	-	291,73	0,00	100,00%	10.794,01	0,00	10.794,01

Luis Eduardo dos Santos Braga
Engenheiro Civil
CREA/CE 347171

PREFEITURA MUNICIPAL DE
PACUJÁ
O NOVO TRABALHANDO PARA O POVO

BOLETIM DE MEDIÇÃO

PREFEITURA MUNICIPAL DE PACUJA	Empresa Executante:			VALORES (R$)
	SOMETAL SERVIÇOS E LOCAÇÕES EIRELI	RECURSO:	MEDIÇÃO: 13ª (DECIMA TERCEIRA)	CONTRATO: 1.772.960,65
OBRA: SERVIÇO DE REFORMA E URBANIZAÇÃO DA AVENIDA QUE DA ACESSO A CIDADE DE GRAÇA E MUCAMBO COM CONSTUÇÃO DE UMA PRAÇA EM FRENTE AO ESTADIO MUNICIPAL NO MUNICIPIO DE PACUJA - CE		SEC. DE INFRA	PERÍODO: 20/04 A 30/08	ADITIVO (69.629,81)
	CNPJ: 41.546.961/0001-83	MEDIÇÃO EFETUADA EM: 10 DE SETEMBRO DE 2024		TOTAL: 1.703.330,85
	ART DE EXECUÇÃO Nº: CE20220972743	ART DE FISCALIZAÇÃO:		MEDIÇÃO ACUMULADO: 1.294.128,74
		PERCENTUAL REALIZADO 75,98%		SALDO: 409.202,10
LOCAL: SEDE DO MUNICIPIO DE PACUJA - CE				VALOR DA MEDIÇÃO: 58.713,11

		CONTRATUAL				QUANTIDADE REALIZADA					VALORES (R$)		
ITEM	SERVIÇOS	UNID.	QUANT.	P.UNIT. R$	P.TOTAL R$	PERÍODO	ACUM. ANTERIOR	ACUM. ATUAL	SALDO	PERC. %	PERÍODO	ACUM. ANTERIOR	ACUM. ATUAL
2.9.3	PINTURA P/PISO À BASE LATEX ACRÍLICO, TIPO "NOVACOR"	M2	101,91	27,05	2.756,67	101,91	-	101,91	0,00	100,00%	2.756,67	0,00	2.756,67
2.10	**BASE PARA COLOCAÇÃO DO NOME PACUJA**				-		-						
2.10.1	ALVENARIA DE TIJOLO CERÂMICO FURADO (9x19x19)cm C/ARGAMASSA MISTA DE CAL HIDRATADA ESP=20 cm	M2	18,88	123,22	2.326,39		18,88	18,88	0,00	100,00%	0,00	2.326,39	2.326,39
2.10.2	CHAPISCO C/ ARGAMASSA DE CIMENTO E AREIA S/PENEIRAR TRAÇO 1:3 ESP.= 5mm P/ PAREDE	M2	18,88	7,20	135,94		18,88	18,88	0,00	100,00%	0,00	135,94	135,94
2.10.3	REBOCO C/ ARGAMASSA DE CIMENTO E AREIA S/ PENEIRAR, TRAÇO 1:4	M2	18,88	38,05	718,38		18,88	18,88	0,00	100,00%	0,00	718,38	718,38
2.10.4	PORCELANATO RETIFICADO NATURAL (FOSCO) C/ ARG. CIMENTO E AREIA P/ PISO	M2	36,40	153,57	5.589,95		36,40	36,40	0,00	100,00%	0,00	5.589,95	5.589,95
2.10.5	LATEX DUAS DEMÃOS EM PAREDES EXTERNAS S/MASSA	M2	18,88	24,29	458,60		-	0,00	18,88	0,00%	0,00	0,00	0,00
2.10.6	APLICAÇÃO DE LIQUIBRILHO SOBRE PINTURAS, DUAS DEMÃOS	M2	18,88	18,89	356,64		-	0,00	18,88	0,00%	0,00	0,00	0,00
2.10.7	LASTRO URBANIZADO C/ SEIXO ROLADO	M2	18,35	72,29	1.326,52		-	0,00	18,35	0,00%	0,00	0,00	0,00
2.10.8	LETRAS TAM. 1,5m COM ESTRUTURA EM CHAPA FERROCOM PINTURA AUTOMOTIVA CONFORME LAYOUT APRESENTADO, BASE EM CONCRETO PARA FIXAÇÃO LETRAS COM ILUMINAÇÃO INTERNA EM LEDS DINÂMICOS E FRENTE EM ACRÍLICO COLORIDO COM INSTALAÇÃO NO MUNICÍPIO	UN	1,00	49.185,38	49.185,38		1,00	1,00	0,00	100,00%	0,00	49.185,38	49.185,38
2.11	**SERVIÇOS DIVERSOS**						-						
2.11.1	MURO CONTORNO DE ALVENARIA E CONCRETO (PILAR+CINTA), REBOCADO, SEM PINTURA	M2	444,13	298,55	132.595,01		444,13	444,13	0,00	100,00%	0,00	132.595,01	132.595,01
2.11.2	REVESTIMENTO VEGETAL DE TALUDES	M2	169,67	2,86	485,26		-	0,00	169,67	0,00%	0,00	0,00	0,00
2.11.3	LIMPEZA DE PISO EM ÁREA URBANIZADA	M2	1.738,35	1,35	2.346,77	1.738,35	-	1.738,35	0,00	100,00%	2.346,77	0,00	2.346,77

Luis Eduardo dos Santos Braga
Engenheiro Civil
CREA/CE 347111

PREFEITURA MUNICIPAL DE
PACUJÁ
O NOVO TRABALHANDO PARA O POVO

BOLETIM DE MEDIÇÃO

PREFEITURA MUNICIPAL DE PACUJA	Empresa Executante:		VALORES (R$)	
		RECURSO: MEDIÇÃO: 13ª (DECIMA TERCEIRA)	CONTRATO:	1.772.960,65
	SOMETAL SERVIÇOS E LOCAÇÕES EIRELI	SEC. DE INFRA PERÍODO: 20/04 A 30/08	ADITIVO	(69.629,81)
OBRA: SERVIÇO DE REFORMA E URBANIZAÇÃO DA AVENIDA QUE DA ACESSO A CIDADE DE GRAÇA E MUCAMBO COM CONSTUÇÃO DE UMA PRAÇA EM FRENTE AO ESTADIO MUNICIPAL NO MUNICIPIO DE PACUJA - CE	CNPJ: 41.546.961/0001-83	MEDIÇÃO EFETUADA EM: 10 DE SETEMBRO DE 2024	TOTAL:	1.703.330,85
	ART DE EXECUÇÃO Nº: CE20220972743	ART DE FISCALIZAÇÃO:	MEDIÇÃO ACUMULADO:	1.294.128,74
		PERCENTUAL REALIZADO 75,98%	SALDO:	409.202,10
LOCAL: SEDE DO MUNICIPIO DE PACUJA - CE			VALOR DA MEDIÇÃO:	58.713,11

		CONTRATUAL				QUANTIDADE REALIZADA					VALORES (R$)		
ITEM	SERVIÇOS	UNID.	QUANT.	P.UNIT. R$	P.TOTAL R$	PERÍODO	ACUM. ANTERIOR	ACUM. ATUAL	SALDO	PERC. %	PERÍODO	ACUM. ANTERIOR	ACUM. ATUAL
3.0	QUIOSQUE												
3.1	MOVIMENTAÇÃO DE TERRA												
3.1.1	ESCAVAÇÃO MANUAL SOLO DE 2A CAT. PROF. ATÉ 1.50m	M3	6,32	62,51	395,06		6,32	6,32	0,00	100,00%	0,00	395,06	395,06
3.2	INSFRAESTRUTURA E SUPRAESTRUTRURA						-						
3.2.1	CONCRETO P/VIBR., FCK=25MPa COM AGREGADO PRODUZIDO (S/TRANSP.)	M3	0,50	461,62	230,81		0,50	0,50	0,00	100,00%	0,00	230,81	230,81
3.2.2	ANEL DE IMPERMEABILIZAÇÃO C/ARMAÇÃO EM FERRO	M3	0,64	841,69	538,68		0,64	0,64	0,00	100,00%	0,00	538,68	538,68
3.2.3	ARMADURA CA-50A MÉDIA D= 6,3 A 10,0mm	KG	41,55	16,93	703,44		41,55	41,55	0,00	100,00%	0,00	703,44	703,44
3.2.4	ARMADURA CA-60 FINA D=3,40 A 6,40mm	KG	10,20	14,81	151,06		10,20	10,20	0,00	100,00%	0,00	151,06	151,06
3.2.5	FORMA PLANA CHAPA COMPENSADA RESINADA, ESP.= 12mm UTIL. 3 X	M2	4,51	137,88	621,84		4,51	4,51	0,00	100,00%	0,00	621,84	621,84
3.2.6	LAJE PRÉ-FABRICADA P/ FÔRRO - VÃO ACIMA DE 4,01 m	M2	29,16	130,27	3.798,67		29,16	29,16	0,00	100,00%	0,00	3.798,67	3.798,67
3.3	ALVENARIA						-						
3.3.1	ALVENARIA DE TIJOLO REFRATÁRIO 1/2 VEZ C/ARGAMASSA 1:4+100 Kg CIMENTO	M2	63,05	335,13	21.129,95		63,05	63,05	0,00	100,00%	0,00	21.129,95	21.129,95
3.3.2	VERGA RETA DE CONCRETO ARMADO	M3	0,10	1.972,89	197,29		0,10	0,10	0,00	100,00%	0,00	197,29	197,29
3.4	COBERTURA						-						
3.4.1	MADEIRAMENTO P/ TELHA CERÂMICA - (RIPA, CAIBRO, LINHA)	M2	51,84	104,64	5.424,54		51,84	51,84	0,00	100,00%	0,00	5.424,54	5.424,54
3.4.2	TELHA CERÂMICA TIPO CANAL C/ ESBARRO "TIMON"	M2	51,84	113,26	5.871,40		51,84	51,84	0,00	100,00%	0,00	5.871,40	5.871,40
3.4.3	CUMEEIRA CERÂMICA DA TELHA CANAL "TIMOM"	M	20,36	29,21	594,72		20,36	20,36	0,00	100,00%	0,00	594,72	594,72

Luis Eduardo dos Santos Braga
Engenheiro Civil
CREA/CE 347111

PREFEITURA MUNICIPAL DE
PACUJÁ
O NOVO TRABALHANDO PARA O POVO

BOLETIM DE MEDIÇÃO

PREFEITURA MUNICIPAL DE PACUJA	Empresa Executante:		VALORES (R$)	
		RECURSO: MEDIÇÃO: 13ª (DECIMA TERCEIRA)	CONTRATO:	1.772.960,65
OBRA: SERVIÇO DE REFORMA E URBANIZAÇÃO DA AVENIDA QUE DA ACESSO A CIDADE DE GRAÇA E MUCAMBO COM CONSTUÇÃO DE UMA PRAÇA EM FRENTE AO ESTADIO MUNICIPAL NO MUNICIPIO DE PACUJA - CE	SOMETAL SERVIÇOS E LOCAÇÕES EIRELI	SEC. DE INFRA PERÍODO: 20/04 A 30/08	ADITIVO	(69.629,81)
	CNPJ: 41.546.961/0001-83	MEDIÇÃO EFETUADA EM: 10 DE SETEMBRO DE 2024	TOTAL:	1.703.330,85
	ART DE EXECUÇÃO Nº: CE20220972743	ART DE FISCALIZAÇÃO:	MEDIÇÃO ACUMULADO:	1.294.128,74
		PERCENTUAL REALIZADO 75,98%	SALDO:	409.202,10
LOCAL: SEDE DO MUNICIPIO DE PACUJA - CE			VALOR DA MEDIÇÃO:	58.713,11

		CONTRATUAL				QUANTIDADE REALIZADA					VALORES (R$)		
ITEM	SERVIÇOS	UNID.	QUANT.	P.UNIT. R$	P.TOTAL R$	PERÍODO	ACUM. ANTERIOR	ACUM. ATUAL	SALDO	PERC. %	PERÍODO	ACUM. ANTERIOR	ACUM. ATUAL
3.4.4	BEIRAL DE MADEIRA DE (2 X 8)cm, INCLUSIVE PINTURA	M	28,80	31,53	908,06		28,80	28,80	0,00	100,00%	0,00	908,06	908,06
							-						
3.5	ESQUADRIAS				-		-						
3.5.1	PORTA EXTERNA DE CEDRO LISA COMPLETA UMA FOLHA (0.90X2.10)m	UN	2,00	986,21	1.972,42		-	0,00	2,00	0,00%	0,00	0,00	0,00
3.5.2	PORTA EXTERNA DE CEDRO LISA COMPLETA UMA FOLHA (0.80X 2.10)m	UN	1,00	902,66	902,66		-	0,00	1,00	0,00%	0,00	0,00	0,00
3.5.3	PORTA DE AÇO EM CHAPA ONDULADA OU GRADES DE ENROLAR	M2	7,32	391,40	2.865,05		7,32	7,32	0,00	100,00%	0,00	2.865,05	2.865,05
3.5.4	JANELA DE FERRO TIPO CAIXILHO BASCULANTE OU FIXO	M2	0,40	348,36	139,34		-	0,00	0,40	0,00%	0,00	0,00	0,00
							-						
3.6	REVESTIMENTOS						-						
3.6.1	CHAPISCO C/ ARGAMASSA DE CIMENTO E AREIA S/PENEIRAR TRAÇO 1:3 ESP.= 5mm P/ PAREDE	M2	57,83	7,20	416,38		57,83	57,83	0,00	100,00%	0,00	416,38	416,38
3.6.2	EMBOÇO C/ ARGAMASSA DE CIMENTO E AREIA S/ PENEIRAR, TRAÇO 1:3	M2	57,83	37,13	2.147,23		57,83	57,83	0,00	100,00%	0,00	2.147,23	2.147,23
3.6.3	CERÂMICA ESMALTADA RETIFICADA C/ ARG. CIMENTO E AREIA ATÉ 30x30cm (900 cm²) - PEI-5/PEI-4 P/ PAREDE	M2	57,83	121,41	7.021,14		57,83	57,83	0,00	100,00%	0,00	7.021,14	7.021,14
3.6.4	REJUNTAMENTO C/ ARG. PRÉ-FABRICADA, JUNTA ATÉ 2mm EM CERÂMICA, ACIMA DE 30x30 cm (900 cm²) E PORCELANATOS (PAREDE/PISO)	M2	57,83	9,08	525,10		57,83	57,83	0,00	100,00%	0,00	525,10	525,10
3.6.5	CHAPISCO C/ ARGAMASSA DE CIMENTO E AREIA S/ PENEIRAR TRAÇO 1:3 ESP=5 mm P/ TETO	M2	24,98	14,05	350,97		24,98	24,98	0,00	100,00%	0,00	350,97	350,97
3.6.6	REBOCO C/ ARGAMASSA DE CIMENTO E AREIA S/ PENEIRAR TRAÇO 1:6, ESP=20 mm P/ TETO	M2	24,98	37,99	948,99		24,98	24,98	0,00	100,00%	0,00	948,99	948,99
							-						
3.7	PISOS						-						

Luis Eduardo dos Santos Braga
Engenheiro Civil
CREA/CE 347171

PREFEITURA MUNICIPAL DE
PACUJÁ
O NOVO TRABALHANDO PARA O POVO

BOLETIM DE MEDIÇÃO

PREFEITURA MUNICIPAL DE PACUJA	Empresa Executante:			VALORES (R$)
	SOMETAL SERVIÇOS E LOCAÇÕES EIRELI	RECURSO:	MEDIÇÃO: 13ª (DECIMA TERCEIRA)	CONTRATO: 1.772.960,65
OBRA: SERVIÇO DE REFORMA E URBANIZAÇÃO DA AVENIDA QUE DA ACESSO A CIDADE DE GRAÇA E MUCAMBO COM CONSTUÇÃO DE UMA PRAÇA EM FRENTE AO ESTADIO MUNICIPAL NO MUNICIPIO DE PACUJA - CE		SEC. DE INFRA	PERÍODO: 20/04 A 30/08	ADITIVO (69.629,81)
	CNPJ: 41.546.961/0001-83	MEDIÇÃO EFETUADA EM: 10 DE SETEMBRO DE 2024		TOTAL: 1.703.330,85
	ART DE EXECUÇÃO Nº: CE20220972743	ART DE FISCALIZAÇÃO:		MEDIÇÃO ACUMULADO: 1.294.128,74
		PERCENTUAL REALIZADO 75,98%		SALDO: 409.202,10
LOCAL: SEDE DO MUNICIPIO DE PACUJA - CE				VALOR DA MEDIÇÃO: 58.713,11

		CONTRATUAL				QUANTIDADE REALIZADA					VALORES (R$)			
ITEM	SERVIÇOS	UNID.	QUANT.	P.UNIT. R$	P.TOTAL R$	PERÍODO	ACUM. ANTERIOR	ACUM. ATUAL	SALDO	PERC. %	PERÍODO	ACUM. ANTERIOR	ACUM. ATUAL
3.7.1	PISO MORTO CONCRETO FCK=13,5MPa C/PREPARO E LANÇAMENTO	M3	1,46	616,22	899,68		1,46	1,46	0,00	100,00%	0,00	899,68	899,68
3.7.2	REGULARIZAÇÃO DE BASE C/ ARGAMASSA CIMENTO E AREIA S/ PENEIRAR, TRAÇO 1:5 - ESP= 3cm	M2	24,98	24,66	616,01		24,98	24,98	0,00	100,00%	0,00	616,01	616,01
3.7.3	CERÂMICA ESMALTADA RETIFICADA C/ ARG. CIMENTO E AREIA ACIMA DE 30x30cm (900 cm²) - PEI-5/PEI-4 P/ PISO	M2	24,98	125,42	3.132,99		24,98	24,98	0,00	100,00%	0,00	3.132,99	3.132,99
3.7.4	REJUNTAMENTO C/ ARG. PRÉ-FABRICADA, JUNTA ATÉ 2mm EM CERÂMICA, ACIMA DE 30x30 cm (900 cm²) E PORCELANATOS (PAREDE/PISO)	M2	24,98	9,08	226,82		24,98	24,98	0,00	100,00%	0,00	226,82	226,82
							-						
3.8	INSTALAÇÕES HIDRÁULICAS						-						
3.8.1	JOELHO 90 PVC SOLD./ROSCA. D= 25mmX3/4"	UN	4,00	12,24	48,96		4,00	4,00	0,00	100,00%	0,00	48,96	48,96
3.8.2	JOELHO REDUÇÃO PVC SOLD. AZUL D=25mmX1/2"	UN	6,00	14,06	84,36		6,00	6,00	0,00	100,00%	0,00	84,36	84,36
3.8.3	REGISTRO DE GAVETA C/CANOPLA CROMADA D= 25mm (1")	UN	1,00	109,81	109,81		1,00	1,00	0,00	100,00%	0,00	109,81	109,81
3.8.4	COTOVELO PVC SOLD. MARROM D=25mm (3/4")	UN	9,00	8,82	79,38		9,00	9,00	0,00	100,00%	0,00	79,38	79,38
3.8.5	TÊ PVC SOLD. MARROM D= 25mm (3/4")	UN	5,00	9,98	49,90		5,00	5,00	0,00	100,00%	0,00	49,90	49,90
3.8.6	TUBO PVC SOLD. MARROM INCL.CONEXÕES D= 25mm(3/4")	M	68,34	22,91	1.565,67		68,34	68,34	0,00	100,00%	0,00	1.565,67	1.565,67
3.8.7	CAIXA D'ÁGUA EM FYBERGLASS - CAP. 500L	UN	1,00	356,15	356,15		1,00	1,00	0,00	100,00%	0,00	356,15	356,15
3.8.8	TORNEIRA DE PRESSÃO P/JARDIM DE 3/4"	UN	4,00	32,91	131,64		-	0,00	4,00	0,00%	0,00	0,00	0,00
							-						

Luis Eduardo dos Santos Braga
Engenheiro Civil
CREA ICE 347111

PREFEITURA MUNICIPAL DE
PACUJÁ
O NOVO TRABALHANDO PARA O POVO

BOLETIM DE MEDIÇÃO

					VALORES (R$)	
PREFEITURA MUNICIPAL DE PACUJA	Empresa Executante:					
	SOMETAL SERVIÇOS E LOCAÇÕES EIRELI	RECURSO:	MEDIÇÃO: 13ª (DECIMA TERCEIRA)	CONTRATO:	1.772.960,65	
OBRA: SERVIÇO DE REFORMA E URBANIZAÇÃO DA AVENIDA QUE DA ACESSO A CIDADE DE GRAÇA E MUCAMBO COM CONSTUÇÃO DE UMA PRAÇA EM FRENTE AO ESTADIO MUNICIPAL NO MUNICIPIO DE PACUJA - CE		SEC. DE INFRA	PERÍODO: 20/04 A 30/08	ADITIVO	(69.629,81)	
	CNPJ: 41.546.961/0001-83	MEDIÇÃO EFETUADA EM: 10 DE SETEMBRO DE 2024		TOTAL:	1.703.330,85	
	ART DE EXECUÇÃO Nº: CE20220972743	ART DE FISCALIZAÇÃO:		MEDIÇÃO ACUMULADO:	1.294.128,74	
		PERCENTUAL REALIZADO 75,98%		SALDO:	409.202,10	
LOCAL: SEDE DO MUNICIPIO DE PACUJA - CE				VALOR DA MEDIÇÃO:	58.713,11	

		CONTRATUAL				QUANTIDADE REALIZADA					VALORES (R$)		
ITEM	SERVIÇOS	UNID.	QUANT.	P.UNIT. R$	P.TOTAL R$	PERÍODO	ACUM. ANTERIOR	ACUM. ATUAL	SALDO	PERC. %	PERÍODO	ACUM. ANTERIOR	ACUM. ATUAL
3.9	INSTALAÇÕES SANITÁRIAS						-						
3.9.1	JUNÇÃO SIMPLES C/INSPEÇÃO PVC P/ESGOTO D=100mm (4")	UN	1,00	45,86	45,86		1,00	1,00	0,00	100,00%	0,00	45,86	45,86
3.9.2	JUNÇÃO SIMPLES DE REDUÇÃO PVC P/ESGOTO 100X50mm(4"X2")	UN	1,00	41,68	41,68		1,00	1,00	0,00	100,00%	0,00	41,68	41,68
3.9.3	JUNÇÃO SIMPLES DE REDUÇÃO PVC P/ESGOTO 100X75mm(4"X3")	UN	1,00	49,36	49,36		1,00	1,00	0,00	100,00%	0,00	49,36	49,36
3.9.4	TUBO PVC BRANCO P/ESGOTO D=40mm (1 1/2")	M	2,76	15,64	43,17		2,76	2,76	0,00	100,00%	0,00	43,17	43,17
3.9.5	TUBO PVC BRANCO P/ESGOTO D=50mm (2")	M	6,53	21,86	142,75		6,53	6,53	0,00	100,00%	0,00	142,75	142,75
3.9.6	TUBO PVC BRANCO P/ESGOTO D=75mm (3")	M	2,60	34,37	89,36		2,60	2,60	0,00	100,00%	0,00	89,36	89,36
3.9.7	TUBO PVC BRANCO P/ESGOTO D=100MM (4')	M	15,20	38,69	588,09		15,20	15,20	0,00	100,00%	0,00	588,09	588,09
3.9.8	CAIXA SIFONADA 150X150X50cm COM GRELHA - PADRÃO POPULAR	UN	2,00	57,66	115,32		2,00	2,00	0,00	100,00%	0,00	115,32	115,32
3.9.9	CAIXA SIFONADA PVC 150 X 185 X 75MM, ACABAMENTO CROMADO (GRELHA OU TAMPA CEGA)	UN	1,00	87,33	87,33		1,00	1,00	0,00	100,00%	0,00	87,33	87,33
3.9.10	JOELHO PVC BRANCO P/ESGOTO D=50mm (2")	UN	1,00	16,06	16,06		1,00	1,00	0,00	100,00%	0,00	16,06	16,06
3.9.11	JOELHO 45 PVC BRANCO PARA ESGOTO D=50mm (2")	UN	3,00	19,47	58,41		3,00	3,00	0,00	100,00%	0,00	58,41	58,41
3.9.12	JOELHO PVC BRANCO P/ESGOTO D=40mm (1 1/2")	UN	6,00	14,88	89,28		6,00	6,00	0,00	100,00%	0,00	89,28	89,28
3.9.13	JOELHO 45 PVC BRANCO PARA ESGOTO D=40mm (1 1/4")	UN	3,00	17,30	51,90		3,00	3,00	0,00	100,00%	0,00	51,90	51,90
3.9.14	JOELHO 45 PVC BRANCO PARA ESGOTO D=75mm (3")	UN	1,00	26,34	26,34		1,00	1,00	0,00	100,00%	0,00	26,34	26,34
3.9.15	JOELHO 45 PVC BRANCO PARA ESGOTO D=100mm (4")	UN	1,00	30,60	30,60		1,00	1,00	0,00	100,00%	0,00	30,60	30,60
3.9.16	JOELHO PVC BRANCO P/ESGOTO D=100mm (4")	UN	2,00	33,18	66,36		2,00	2,00	0,00	100,00%	0,00	66,36	66,36

Luis Eduardo dos Santos Braga
Engenheiro Civil
CREA/CE 347171

PREFEITURA MUNICIPAL DE
PACUJÁ
O NOVO TRABALHANDO PARA O POVO

BOLETIM DE MEDIÇÃO

PREFEITURA MUNICIPAL DE PACUJA	Empresa Executante:		VALORES (R$)	
	SOMETAL SERVIÇOS E LOCAÇÕES EIRELI	RECURSO: SEC. DE INFRA	MEDIÇÃO: 13ª (DECIMA TERCEIRA) PERÍODO: 20/04 A 30/08	CONTRATO: 1.772.960,65
OBRA: SERVIÇO DE REFORMA E URBANIZAÇÃO DA AVENIDA QUE DA ACESSO A CIDADE DE GRAÇA E MUCAMBO COM CONSTUÇÃO DE UMA PRAÇA EM FRENTE AO ESTADIO MUNICIPAL NO MUNICIPIO DE PACUJA - CE				ADITIVO (69.629,81)
	CNPJ: 41.546.961/0001-83	MEDIÇÃO EFETUADA EM: 10 DE SETEMBRO DE 2024		TOTAL: 1.703.330,85
	ART DE EXECUÇÃO Nº: CE20220972743	ART DE FISCALIZAÇÃO:		MEDIÇÃO ACUMULADO: 1.294.128,74
		PERCENTUAL REALIZADO 75,98%		SALDO: 409.202,10
LOCAL: SEDE DO MUNICIPIO DE PACUJA - CE				VALOR DA MEDIÇÃO: 58.713,11

		CONTRATUAL				QUANTIDADE REALIZADA					VALORES (R$)		
ITEM	SERVIÇOS	UNID.	QUANT.	P.UNIT. R$	P.TOTAL R$	PERÍODO	ACUM. ANTERIOR	ACUM. ATUAL	SALDO	PERC. %	PERÍODO	ACUM. ANTERIOR	ACUM. ATUAL
3.9.17	TÊ PVC BRANCO P/ESGOTO D=50mm (2") - JUNTA C/ANÉIS	UN	4,00	25,34	101,36		4,00	4,00	0,00	100,00%	0,00	101,36	101,36
							-						
3.10	**INSTALAÇÕES ELÉTRICAS**						-						
3.10.1	QUADRO DE MEDIÇÃO PADRÃO COELCE - PADRÃO POPULAR	UN	1,00	102,99	102,99		1,00	1,00	0,00	100,00%	0,00	102,99	102,99
3.10.2	QUADRO DE DISTRIBUIÇÃO DE LUZ SOBREPOR ATE 6 DIVISÕES, C/BARRAMENTO	UN	1,00	206,25	206,25		1,00	1,00	0,00	100,00%	0,00	206,25	206,25
3.10.3	ELETRODUTO PVC ROSC.INCL.CONEXÕES D= 25mm (3/4")	M	31,50	17,61	554,72		31,50	31,50	0,00	100,00%	0,00	554,72	554,72
3.10.4	CABO ISOLADO PVC 750V 2,5MM2	M	150,00	7,16	1.074,00		150,00	150,00	0,00	100,00%	0,00	1.074,00	1.074,00
3.10.5	TOMADA UNIVERSAL 10A 250V	UN	9,00	19,26	173,34	9,00	-	9,00	0,00	100,00%	173,34	0,00	173,34
3.10.6	DISJUNTOR MONOPOLAR EM QUADRO DE DISTRIBUIÇÃO 10A	UN	3,00	24,45	73,35	3,00	-	3,00	0,00	100,00%	73,35	0,00	73,35
3.10.7	DISJUNTOR MONOPOLAR EM QUADRO DE DISTRIBUIÇÃO 25A	UN	1,00	24,45	24,45	1,00	-	1,00	0,00	100,00%	24,45	0,00	24,45
3.10.8	DISJUNTOR DIFERENCIAL DR-16A - 40A, 30mA	UN	1,00	165,21	165,21	1,00	-	1,00	0,00	100,00%	165,21	0,00	165,21
3.10.9	INTERRUPTOR UMA TECLA SIMPLES 10A 250V	UN	3,00	18,27	54,81	3,00	-	3,00	0,00	100,00%	54,81	0,00	54,81
3.10.10	LUMINÁRIA FLUORESCENTE COMPLETA C/2 LÂMPADAS DE 20W	UN	2,00	108,92	217,84	2,00	-	2,00	0,00	100,00%	217,84	0,00	217,84
3.10.11	LUMINÁRIA FLUORESCENTE COMPLETA C/2 LÂMPADAS DE 40W	UN	1,00	124,63	124,63	1,00	-	1,00	0,00	100,00%	124,63	0,00	124,63
							-						
3.11	**LOUÇAS E METAIS**						-						
3.11.1	BANCADA EM GRANITO P/ PIA DE COZINHA, INCL. CUBA DE AÇO INOX E ACESSÓRIOS	CJ	1,00	1.079,98	1.079,98		-	0,00	1,00	0,00%	0,00	0,00	0,00
3.11.2	BANCADA DE GRANITO CINZA E=2cm	M2	2,14	392,73	840,44		-	0,00	2,14	0,00%	0,00	0,00	0,00
3.11.3	LAVATÓRIO DE LOUÇA BRANCA S/COLUNA C/TORNEIRA E ACESSÓRIOS	UN	2,00	542,85	1.085,70		-	0,00	2,00	0,00%	0,00	0,00	0,00
3.11.4	BACIA DE LOUÇA BRANCA C/CAIXA ACOPLADA	UN	2,00	894,02	1.788,04		-	0,00	2,00	0,00%	0,00	0,00	0,00
3.11.5	DUCHA P/ WC CROMADO (INSTALADO)	UN	2,00	83,15	166,30		-	0,00	2,00	0,00%	0,00	0,00	0,00
3.11.6	PRATELEIRA DE MADEIRA DE LEI PLAINADA	M2	1,20	168,73	202,48		-	0,00	1,20	0,00%	0,00	0,00	0,00

Luis Eduardo dos Santos Braga
Engenheiro Civil
CREA/CE 347171

PREFEITURA MUNICIPAL DE
PACUJÁ
O NOVO TRABALHANDO PARA O POVO

BOLETIM DE MEDIÇÃO

PREFEITURA MUNICIPAL DE PACUJA	Empresa Executante:			VALORES (R$)	
OBRA: SERVIÇO DE REFORMA E URBANIZAÇÃO DA AVENIDA QUE DA ACESSO A CIDADE DE GRAÇA E MUCAMBO COM CONSTUÇÃO DE UMA PRAÇA EM FRENTE AO ESTADIO MUNICIPAL NO MUNICIPIO DE PACUJA - CE	SOMETAL SERVIÇOS E LOCAÇÕES EIRELI	RECURSO:	MEDIÇÃO: 13ª (DECIMA TERCEIRA)	CONTRATO:	1.772.960,65
		SEC. DE INFRA	PERÍODO: 20/04 A 30/08	ADITIVO	(69.629,81)
	CNPJ: 41.546.961/0001-83	MEDIÇÃO EFETUADA EM: 10 DE SETEMBRO DE 2024		TOTAL:	1.703.330,85
	ART DE EXECUÇÃO Nº: CE20220972743	ART DE FISCALIZAÇÃO:		MEDIÇÃO ACUMULADO:	1.294.128,74
LOCAL: SEDE DO MUNICIPIO DE PACUJA - CE		PERCENTUAL REALIZADO 75,98%		SALDO:	409.202,10
				VALOR DA MEDIÇÃO:	58.713,11

ITEM	SERVIÇOS	UNID.	CONTRATUAL QUANT.	P.UNIT. R$	P.TOTAL R$	QUANTIDADE REALIZADA PERÍODO	ACUM. ANTERIOR	ACUM. ATUAL	SALDO	PERC. %	VALORES (R$) PERÍODO	ACUM. ANTERIOR	ACUM. ATUAL
3.11.6	PEÇAS DE APOIO DEFICIENTES C/TUBO INOX P/WC'S	M	3,20	271,44	868,61		-	0,00	3,20	0,00%	0,00	0,00	0,00
3.12	**PINTURAS**						-						
3.12.1	ESMALTE DUAS DEMÃOS EM ESQUADRIAS DE FERRO	M2	14,64	43,87	642,26	14,64	-	14,64	0,00	100,00%	642,26	0,00	642,26
3.12.2	ESMALTE DUAS DEMÃOS EM ESQUADRIAS DE MADEIRA	M2	10,92	24,23	264,59		-	0,00	10,92	0,00%	0,00	0,00	0,00
3.12.3	LATEX DUAS DEMÃOS EM PAREDES INTERNAS S/MASSA	M2	24,98	22,59	564,30	24,98	-	24,98	0,00	100,00%	564,30	0,00	564,30
4.0	QUADRA DE VOLEI												
4.1	**PREPARAÇÃO DO TERRENO**												
4.1.1	RASPAGEM E LIMPEZA DO TERRENO	M2	371,55	4,47	1.660,83		371,55	371,55	0,00	100,00%	0,00	1.660,83	1.660,83
4.2	**MOVIMENTAÇÃO DE TERRA**						-						
4.2.1	ESCAVAÇÃO MANUAL SOLO DE 2A CAT. PROF. ATÉ 1.50m	M3	371,55	62,51	23.225,59		-						
							371,55	371,55	0,00	100,00%	0,00	23.225,59	23.225,59
4.3	**INSFRAESTRUTURA E SUPRAESTRUTRURA**						-						
4.3.1	CONCRETO P/VIBR., FCK=25MPa COM AGREGADO PRODUZIDO (S/TRANSP.)	M3	1,00	461,62	461,62		-						
4.3.2	ARMADURA CA-60 FINA D=3,40 A 6,40mm	KG	87,00	14,81	1.288,47		1,00	1,00	0,00	100,00%	0,00	461,62	461,62
4.4	**EMBASAMENTOS E BALDRAMES**						87,00	87,00	0,00	100,00%	0,00	1.288,47	1.288,47
4.4.1	ALVENARIA DE EMBASAMENTO DE TIJOLO FURADO, C/ ARGAMASSA MISTA C/ CAL HIDRATADA (1:2:8)	M3	56,70	642,11	36.407,64		-						
							26,88	26,88	29,82	47,41%	0,00	17.259,92	17.259,92
4.4.2	ALVENARIA DE BLOCO CERÂMICO FURADO (9x19x39)cm C/ARGAMASSA MISTA DE CAL HIDRATADA, ESP=9 cm	M2	66,40	43,28	2.873,79		33,60	33,60	32,80	50,60%	0,00	1.454,21	1.454,21

Luis Eduardo dos Santos Braga
Engenheiro Civil
CREA ICE 347171

PREFEITURA MUNICIPAL DE
PACUJÁ
O NOVO TRABALHANDO PARA O POVO

BOLETIM DE MEDIÇÃO

PREFEITURA MUNICIPAL DE PACUJA	Empresa Executante:		VALORES (R$)
		RECURSO: / MEDIÇÃO: 13ª (DECIMA TERCEIRA)	CONTRATO: 1.772.960,85
OBRA: SERVIÇO DE REFORMA E URBANIZAÇÃO DA AVENIDA QUE DA ACESSO A CIDADE DE GRAÇA E MUCAMBO COM CONSTUÇÃO DE UMA PRAÇA EM FRENTE AO ESTADIO MUNICIPAL NO MUNICIPIO DE PACUJA - CE	SOMETAL SERVIÇOS E LOCAÇÕES EIRELI	SEC. DE INFRA / PERÍODO: 20/04 A 30/08	ADITIVO (69.629,81)
	CNPJ: 41.546.961/0001-83	MEDIÇÃO EFETUADA EM: 10 DE SETEMBRO DE 2024	TOTAL: 1.703.330,85
	ART DE EXECUÇÃO Nº: CE20220972743	ART DE FISCALIZAÇÃO:	MEDIÇÃO ACUMULADO: 1.294.128,74
		PERCENTUAL REALIZADO 75,98%	SALDO: 409.202,10
LOCAL: SEDE DO MUNICIPIO DE PACUJA - CE			VALOR DA MEDIÇÃO: 58.713,11

		CONTRATUAL				QUANTIDADE REALIZADA					VALORES (R$)		
ITEM	SERVIÇOS	UNID.	QUANT.	P.UNIT. R$	P.TOTAL R$	PERÍODO	ACUM. ANTERIOR	ACUM. ATUAL	SALDO	PERC. %	PERÍODO	ACUM. ANTERIOR	ACUM. ATUAL
							-						
							-						
4.5	PRODUÇÃO DE MATERIAIS												
4.5.1	LASTRO DE AREIA ADQUIRIDA	M3	27,65	129,09	3.569,34		27,65	27,65	0,00	100,00%	0,00	3.569,34	3.569,34
							-						
4.6	INST. ELÉTRICAS, TELEFONIA, LÓGICA, SOM E SISTEMAS DE CONTROLE						-						
4.6.1	ELETRODUTO PVC ROSC.INCL.CONEXÕES D= 25mm (3/4")	M	36,00	17,61	633,96		36,00	36,00	0,00	100,00%	0,00	633,96	633,96
4.6.2	QUADRO DE DISTRIBUIÇÃO EMBUTIR ATE 3 DIVISÕES, S/BARRAMENTO	UN	1,00	81,24	81,24		-	0,00	1,00	0,00%	0,00	0,00	0,00
4.6.3	CABO ISOLADO PVC 750V 2,5MM2	M	84,00	7,16	601,44		84,00	84,00	0,00	100,00%	0,00	601,44	601,44
4.6.4	DISJUNTOR MONOPOLAR EM QUADRO DE DISTRIBUIÇÃO 25A	UN	1,00	24,45	24,45		1,00	1,00	0,00	100,00%	0,00	24,45	24,45
4.6.5	PROJETOR (2 UNIDADES) EM POSTE DE CONCRETO CIRCULAR H= 8M, ALTURA LIVRE 6,60M, LÂMPADA DE VAPOR METÁLICO DE 150W, INCLUSIVE O POSTE	UN	2,00	1.849,71	3.699,42		-	0,00	2,00	0,00%	0,00	0,00	0,00
							-						
4.7	REVESTIMENTO						-						
4.7.1	CHAPISCO C/ ARGAMASSA DE CIMENTO E AREIA S/PENEIRAR TRAÇO 1:3 ESP.= 5mm P/ PAREDE	M2	113,40	7,52	852,77		67,20	67,20	46,20	59,26%	0,00	505,34	505,34
4.7.2	REBOCO C/ ARGAMASSA DE CIMENTO E AREIA S/ PENEIRAR, TRAÇO 1:3	M2	113,40	42,01	4.763,93		67,20	67,20	46,20	59,26%	0,00	2.823,07	2.823,07
							-						
4.8	PAREDES E PAINÉIS						-						
4.8.1	ALAMBRADO C/ TELA DE ALUMÍNIO FIO ESP.=1.5 MM E MALHA DE (4X4)MM	M2	56,70	133,68	7.579,66		56,70	56,70	0,00	100,00%	0,00	7.579,66	7.579,66
5.0	CONSTRUÇÃO DOS ARCOS												
5.1	SERVIÇOS PRELIMINARES												

Luis Eduardo dos Santos Braga
Engenheiro Civil
CREA/CE 347171

PREFEITURA MUNICIPAL DE
PACUJÁ
O NOVO TRABALHANDO PARA O POVO

BOLETIM DE MEDIÇÃO

PREFEITURA MUNICIPAL DE PACUJA	Empresa Executante:			VALORES (R$)	
	SOMETAL SERVIÇOS E LOCAÇÕES EIRELI	RECURSO:	MEDIÇÃO: 13ª (DECIMA TERCEIRA)	CONTRATO:	1.772.960,65
OBRA: SERVIÇO DE REFORMA E URBANIZAÇÃO DA AVENIDA QUE DA ACESSO A CIDADE DE GRAÇA E MUCAMBO COM CONSTUÇÃO DE UMA PRAÇA EM FRENTE AO ESTADIO MUNICIPAL NO MUNICIPIO DE PACUJA - CE	CNPJ: 41.546.961/0001-83	SEC. DE INFRA	PERÍODO: 20/04 A 30/08	ADITIVO	(69.629,81)
	ART DE EXECUÇÃO Nº: CE20220972743	MEDIÇÃO EFETUADA EM: 10 DE SETEMBRO DE 2024		TOTAL:	1.703.330,85
		ART DE FISCALIZAÇÃO:		MEDIÇÃO ACUMULADO:	1.294.128,74
		PERCENTUAL REALIZADO 75,98%		SALDO:	409.202,10
LOCAL: SEDE DO MUNICIPIO DE PACUJA - CE				VALOR DA MEDIÇÃO:	58.713,11

		CONTRATUAL				QUANTIDADE REALIZADA					VALORES (R$)		
ITEM	SERVIÇOS	UNID.	QUANT.	P.UNIT. R$	P.TOTAL R$	PERÍODO	ACUM. ANTERIOR	ACUM. ATUAL	SALDO	PERC. %	PERÍODO	ACUM. ANTERIOR	ACUM. ATUAL
5.1.1	RASPAGEM E LIMPEZA DO TERRENO	M2	25,75	4,47	115,10		-	0,00	25,75	0,00%	0,00	0,00	0,00
5.1.2	LOCAÇÃO DA OBRA - EXECUÇÃO DE GABARITO	M2	25,75	7,08	182,31		-	0,00	25,75	0,00%	0,00	0,00	0,00
5.1.3	LOCAÇÃO DA OBRA COM AUXÍLIO TOPOGRÁFICO (ÁREA ATÉ 5000 M2)	M2	25,75	0,29	7,47		-	0,00	25,75	0,00%	0,00	0,00	0,00
							-						
5.2	MOVIMENTO DE TERRA						-						
5.2.1	ESCAVAÇÃO MANUAL SOLO DE 2A CAT. PROF. ATÉ 1.50m	M3	25,75	62,51	1.609,63		-	0,00	25,75	0,00%	0,00	0,00	0,00
							-						
5.3	EMBASAMENTOS E BALDRAMES						-						
5.3.1	ALVENARIA DE EMBASAMENTO DE TIJOLO FURADO, C/ ARGAMASSA MISTA C/ CAL HIDRATADA (1:2:8)	M3	5,15	642,11	3.306,87		-	0,00	5,15	0,00%	0,00	0,00	0,00
							-						
5.4	INSFRAESTRUTURA E SUPRAESTRUTRURA						-						
6.1	CONCRETO P/VIBR., FCK=25MPa COM AGREGADO PRODUZIDO (S/TRANSP.)	M3	51,50	461,62	23.773,43		-	0,00	51,50	0,00%	0,00	0,00	0,00
6.2	ARMADURA CA-50A MÉDIA D= 6,3 A 10,0mm	KG	72,30	16,93	1.224,04		-	0,00	72,30	0,00%	0,00	0,00	0,00
							-						
5.5	ESTRUTURA METÁLICA						-						
5.2	ESTRUTURA DE AÇO EM ARCO VÃO DE 40m	M2	108,45	192,16	20.839,75		-	0,00	108,45	0,00%	0,00	0,00	0,00
5.3	CHAPA DE ACO CARBONO LAMINADO A QUENTE, QUALIDADE ESTRUTURAL, BITOLA 3/16", E KG 12,50 =4,75 MM (37,29 KG/M2)	KG	8.054,64	15,16	122.108,34		-	0,00	8054,64	0,00%	0,00	0,00	0,00
							-						
5.6	PINTURA						-						
6.1	ESMALTE SINTÉTICO EM ESTRUTURA DE AÇO CARBONO 50 MICRA C/REVÓLVER	M2	217,00	11,03	2.393,51		-	0,00	217,00	0,00%	0,00	0,00	0,00
							-						
5.7	SERVIÇOS FINAIS						-						
6.1	LIMPEZA DE PISO EM ÁREA URBANIZADA	M2	8,20	1,35	11,07		-	0,00	8,20	0,00%	0,00	0,00	0,00

Luis Eduardo dos Santos Braga
Engenheiro Civil
CREA ICE 347111

PREFEITURA MUNICIPAL DE
PACUJÁ
O NOVO TRABALHANDO PARA O POVO

BOLETIM DE MEDIÇÃO

PREFEITURA MUNICIPAL DE PACUJA	Empresa Executante:			VALORES (R$)	
	SOMETAL SERVIÇOS E LOCAÇÕES EIRELI	RECURSO:	MEDIÇÃO: 13ª (DECIMA TERCEIRA)	CONTRATO:	1.772.960,65
OBRA: SERVIÇO DE REFORMA E URBANIZAÇÃO DA AVENIDA QUE DA ACESSO A CIDADE DE GRAÇA E MUCAMBO COM CONSTUÇÃO DE UMA PRAÇA EM FRENTE AO ESTADIO MUNICIPAL NO MUNICIPIO DE PACUJA - CE		SEC. DE INFRA	PERÍODO: 20/04 A 30/08	ADITIVO	(69.629,81)
	CNPJ: 41.546.961/0001-83	MEDIÇÃO EFETUADA EM: 10 DE SETEMBRO DE 2024		TOTAL:	1.703.330,85
	ART DE EXECUÇÃO Nº: CE20220972743	ART DE FISCALIZAÇÃO:		MEDIÇÃO ACUMULADO:	1.294.128,74
		PERCENTUAL REALIZADO 75,98%		SALDO:	409.202,10
LOCAL: SEDE DO MUNICIPIO DE PACUJA - CE				VALOR DA MEDIÇÃO:	58.713,11

		CONTRATUAL				QUANTIDADE REALIZADA					VALORES (R$)		
ITEM	SERVIÇOS	UNID.	QUANT.	P.UNIT. R$	P.TOTAL R$	PERÍODO	ACUM. ANTERIOR	ACUM. ATUAL	SALDO	PERC. %	PERÍODO	ACUM. ANTERIOR	ACUM. ATUAL
	TOTAL GERAL COM B.D.I 26,93%				1.703.330,84						58.713,11	1.235.415,64	1.294.128,74

Luis Eduardo dos Santos Braga
Engenheiro Civil
CREA/CE 347171

PREFEITURA MUNICIPAL DE
PACUJÁ
O NOVO TRABALHANDO PARA O POVO

13° MEDIÇÃO - MEMORIAL DE CÁLCULO

PREFEITURA MUNICIPAL DE PACUJA	Empresa Executante: SOMETAL SERVIÇOS E LOCAÇÕES EIRELI
OBRA: SERVIÇO DE REFORMA E URBANIZAÇÃO DA AVENIDA QUE DA ACESSO A CIDADE DE GRAÇA E MUCAMBO COM CONSTUÇÃO DE UMA PRAÇA EM FRENTE AO ESTADIO MUNICIPAL NO MUNICIPIO DE PACUJA - CE	CNPJ: 41.548.961/0001-83 ART DE EXECUÇÃO Nº: CE20220972743
LOCAL: SEDE DO MUNICIPIO DE PACUJA - CE	

1.6.1	EXECUÇÃO DE PASSEIO EM PISO INTERTRAVADO, COM BLOCO RETANGULAR COR NATURAL DE 20 X 10 CM, ESPESSURA 6 CM. AF 12/2015	M2	ÁREA				TOTAL
	PISO ROTATORIA		159,39				159,39
1.11	MOVIMENTO DE TERRA / TRANSPORTE DE ENTULHO	M2	ÁREA				TOTAL
	LIMPEZA		1728				1728,00
2.9.1	SERVIÇO DE PINTURA EM GRAFITE EM PAREDE, COM DESENHOS PRÓPRIOS, COLORIDO	M2	ÁREA				TOTAL
	PINTURA DO MURO		291,73				291,73
2.9.2	EMULSÃO DE PAREDES EXTERNAS 2 DEMÃOS EM RESINA ACRÍLICA	M2	ÁREA				TOTAL
	PINTURA DO MURO		291,73				291,73
2.9.3	PINTURA P/PISO À BASE LATEX ACRÍLICO, TIPO "NOVACOR"	M2	ÁREA				TOTAL
	PINTURA DO MURO		101,91				101,91
2.11.3	LIMPEZA DE PISO EM ÁREA URBANIZADA	M2	ÁREA				TOTAL
	LIMPEZA PRAÇA		1738,35				1738,35
3.10.5	TOMADA UNIVERSAL 10A 250V	M2	UND				TOTAL
	ELÉTRICA QUIOSQUE		9				9,00
3.10.6	DISJUNTOR MONOPOLAR EM QUADRO DE DISTRIBUIÇÃO 10A	M2	UND				TOTAL
	ELÉTRICA QUIOSQUE		3				3,00
3.10.7	DISJUNTOR MONOPOLAR EM QUADRO DE DISTRIBUIÇÃO 25A	M2	UND				TOTAL
	ELÉTRICA QUIOSQUE		1				1,00
3.10.8	DISJUNTOR DIFERENCIAL DR-16A - 40A, 30mA	M2	UND				TOTAL
	ELÉTRICA QUIOSQUE		1				1,00
3.10.9	INTERRUPTOR UMA TECLA SIMPLES 10A 250V	M2	UND				TOTAL
	ELÉTRICA QUIOSQUE		3				3,00
3.10.10	LUMINÁRIA FLUORESCENTE COMPLETA C/2 LÂMPADAS DE 20W	M2	UND				TOTAL
	ELÉTRICA QUIOSQUE		2				2,00
3.10.11	LUMINÁRIA FLUORESCENTE COMPLETA C/2 LÂMPADAS DE 40W	M2	UND				TOTAL
	ELÉTRICA QUIOSQUE		1				1,00
3.12.1	ESMALTE DUAS DEMÃOS EM ESQUADRIAS DE FERRO	M2	ÁREA				TOTAL
	PORTÃO DE ENROLAR		14,64				14,64
3.12.3	LATEX DUAS DEMÃOS EM PAREDES INTERNAS S/MASSA	M2	ÁREA				TOTAL
	PINTURA		24,98				24,98

Luis Eduardo dos Santos Braga

Luis Eduardo dos Santos Braga
Engenheiro Civil
CREA/CE 347171