PREFEITURA MUNICIPAL DE FORQUILHA
SECRETARIA MUNICIPAL DE FINANÇAS
NOTA FISCAL ELETRÔNICA DE SERVIÇO - NFS-e

NÚMERO DA NFS-e	90	**COMPETÊNCIA**	ABRIL/2024	**CÓDIGO DE VERIFICAÇÃO**	20240000901000170430483220304 79
DATA E HORA DA EMISSÃO	25/04/2024 07:48:22	**NÚMERO DO RPS**	-	**LOCAL DA PRESTAÇÃO**	FORQUILHA - CE

DADOS DO PRESTADOR DOS SERVIÇOS

NOME/RAZÃO SOCIAL: SOMETAL SERVICOS E LOCACOES LTDA **INSCRIÇÃO MUNICIPAL:** 5497

CPF/CNPJ: 41.546.961/0001-83

ENDEREÇO: RUA RENATO RODRIGUES DA MOTA, 24 - CENTRO - FORQUILHA-CE **MUNICÍPIO:** FORQUILHA **ESTADO:** CE

COMPLEMENTO: **TELEFONE:** **E-MAIL:** ROBERTOSERVICON@HOTMAIL.COM

DADOS DO TOMADOR DOS SERVIÇOS

NOME/RAZÃO SOCIAL: MUNICIPIO DE PACUJÁ **INSCRIÇÃO MUNICIPAL:**

CPF/CNPJ: 07.734.148/0001-07

ENDEREÇO: RUA 22 DE SETEMBRO - 325 - CENTRO - 62180-000 **MUNICÍPIO:** PACUJÁ **ESTADO:** CE

COMPLEMENTO: **TELEFONE:** **E-MAIL:** PACUJAPREFEITURA@HOTMAIL.COM

SERVIÇO

7.02 - EXECUÇÃO POR ADMINISTRAÇÃO, EMPREITADA OU SUBEMPREITADA, DE OBRASDE CONSTRUÇÃO CIVIL, HIDRÁULICA OU ...

LUIS EDUARDO DOS SANTOS BRAGA
ENGENHEIRO CIVIL
CREA/CE 347111
CPF: 068.252.443-37

DISCRIMINAÇÃO DOS SERVIÇOS

12° MEDIÇÃO REFERENTE AO CONTRATO N°2022150, CUJO OBJETO É A CONTRATAÇÃO DE EMPRESA PARA A URBANIZAÇÃO DA AVENIDA QUE DA ACESSO A CIDADE DO GRAÇA E A MUCAMBO, NO MUNICIPIO DE PACUJÁ-CE.

CNAE

4213-8 OBRAS DE URBANIZAÇÃO - RUAS, PRAÇAS E CALÇADAS

TRIBUTOS FEDERAIS

PIS (R$)	COFINS (R$)	INSS (R$)	IR (R$)	CSLL (R$)
–	–	–	–	–

VALORES DA NOTA FISCAL

VALOR DA NOTA (R$)	VALOR DEDUÇÕES (R$)	BASE CÁLCULO (R$)	ALÍQUOTA (%)	VALOR ISS (R$)
149.609,72	–	149.609,72	2,00	2.992,19

OUTRAS INFORMAÇÕES

REGIME DE TRIBUTAÇÃO	ISS RETIDO	OPTANTE DO SIMPLES
ME / EPP	Não	Sim

PREFEITURA MUNICIPAL DE
PACUJÁ
O NOVO TRABALHANDO PARA O POVO

PARECER TÉCNICO

CONTRATO	20220150	**VALOR MEDIÇÃO**	R$ 149.609,72
OBJETO	SERVIÇO DE REFORMA E URBANIZAÇÃO DA AVENIDA QUE DA ACESSO A CIDADE DE GRAÇA E MUCAMBO COM CONSTRUÇÃO DE UMA PRAÇA EM FRENTE AO ESTÁDIO MUNICIPAL NO MUNICÍPIO DE PACUJÁ/CE.	**VALOR CONTRATADO**	R$ 1.772.960,65
EMPRESA	SOMETAL SERVIÇOS E LOCAÇÕES EIRELI	**VALOR ADITIVO (DECRÉSCIMO)**	R$ 406.923,70
PERÍODO	21/03/2024 À 19/04/2024	**VALOR ADITIVO (ACRÉSCIMO)**	R$ 337.293,90
Nº MEDIÇÃO	12	**VALOR CONTRATO + ADITIVO**	R$ 1.703.330,85

DESCRIÇÃO		*VALOR DO CONTRATO*	*MEDIÇÃO*	*ACUMULADO*	*SALDO*
1	SERVIÇO DE REFORMA E URBANIZAÇÃO DA AVENIDA QUE DA ACESSO A CIDADE DE GRAÇA E MUCAMBO COM CONSTRUÇÃO DE UMA PRAÇA EM FRENTE AO ESTÁDIO MUNICIPAL NO MUNICÍPIO DE PACUJÁ/CE	1.703.330,85	149.609,72	1.235.415,63	467.915,22
	TOTAL		**149.609,72**	1.235.415,63	467.915,22

Os serviços presente nos boletins de medição foram executados dentro das especificações técnicas exigidas por essa secretaria, e nas quantidades apontadas.

Luis Eduardo dos Santos Braga

Luis Eduardo dos Santos Braga
Engenheiro Civil
CREA/CE 347171

PREFEITURA MUNICIPAL DE PACUJÁ

BOLETIM DE MEDIÇÃO

PREFEITURA MUNICIPAL DE PACUJA	Empresa Executante: SOMETAL SERVIÇOS E LOCAÇÕES EIRELI	RECURSO:	MEDIÇÃO: 12ª (DECIMA SEGUNDA)	VALORES (R$) CONTRATO:	1.772.960,65
		SEC. DE INFRA	PERÍODO: 21/03 A 19/04	ADITIVO	(69.629,81)
OBRA: SERVIÇO DE REFORMA E URBANIZAÇÃO DA AVENIDA QUE DA ACESSO A CIDADE DE GRAÇA E MUCAMBO COM CONSTUÇÃO DE UMA PRAÇA EM FRENTE AO ESTADIO MUNICIPAL NO MUNICIPIO DE PACUJA - CE	CNPJ: 41.546.961/0001-83	MEDIÇÃO EFETUADA EM: 19 DE ABRIL DE 2024		TOTAL:	1.703.330,85
	ART DE EXECUÇÃO Nº: CE20220972743	ART DE FISCALIZAÇÃO:	CE20220966056	MEDIÇÃO ACUMULADO:	1.236.415,63
		PERCENTUAL REALIZADO	72,53%	SALDO:	467.915,22
LOCAL: SEDE DO MUNICIPIO DE PACUJA - CE				VALOR DA MEDIÇÃO:	149.699,72

ITEM	SERVIÇOS	UNID.	CONTRATUAL QUANT.	P.UNIT. R$	P.TOTAL R$	QUANTIDADE REALIZADA PERÍODO	ACUM. ANTERIOR	ACUM. ATUAL	SALDO	PERC. %	VALORES (R$) PERÍODO	ACUM. ANTERIOR	ACUM. ATUAL
1.0	REVITALIZAÇÃO DA AVENIDA												
1.1	DEMOLIÇÕES E RETIRADAS												
1.1.1	DEMOLIÇÃO DE REVESTIMENTO CERÂMICO, DE FORMA MECANIZADA COM MARTELETE, SEM REAPROVEITAMENTO. AF_12/2017	M2	50,85	10,60	539,01	-	50,85	50,85	0,00	100,00%	0,00	539,01	539,01
1.1.2	RETIRADA DE PAVIMENTAÇÃO EM PEDRA PORTUGUESA	M2	334,02	8,94	2.986,14	-	334,02	334,02	0,00	100,00%	0,00	2.986,14	2.986,14
1.1.3	DEMOLIÇÃO PARCIAL DE PAVIMENTO ASFÁLTICO, DE FORMA MECANIZADA, SEM REAPROVEITAMENTO. AF_12/2017	M2	240,08	16,41	3.939,71	-	240,08	240,08	0,00	100,00%	0,00	3.939,71	3.939,71
1.1.4	DEMOLIÇÃO DE PISO CIMENTADO SOBRE LASTRO DE CONCRETO	M2	1.194,21	26,33	31.443,55	-	1.194,21	1.194,21	0,00	100,00%	0,00	31.443,55	31.443,55
1.1.5	RETIRADA DE GUIAS PRÉ FABRICADAS DE CONCRETO	M	800,26	10,72	8.578,79	-	800,26	800,26	0,00	100,00%	0,00	8.578,79	8.578,79
							-						
1.2	ESCAVAÇÃO						-						
1.2.1	ESCAVAÇÃO MANUAL CAMPO ABERTO EM TERRA ATÉ 2M	M3	41,04	52,33	2.147,62	-	41,04	41,04	0,00	100,00%	0,00	2.147,62	2.147,62
1.2.2	ESCAVAÇÃO MECÂNICA SOLO DE 1A CAT. PROF. ATÉ 2.00m	M3	41,00	8,83	362,03	-	41,00	41,00	0,00	100,00%	0,00	362,03	362,03
							-						
1.3	CONTENÇÕES						-						
1.3.1	ALVENARIA DE PEDRA ARGAMASSADA (TRAÇO 1:4) C/AGREGADOS ADQUIRIDOS	M3	68,40	492,74	33.703,42	-	68,40	68,40	0,00	100,00%	0,01	33.703,42	33.703,42
							-						

Luis Eduardo dos Santos Braga
Engenheiro Civil
CREA/CE 347171

Fº André Machado de Sousa
Engenheiro Civil
CREA 57447-D

PREFEITURA MUNICIPAL DE
PACUJÁ

BOLETIM DE MEDIÇÃO

PREFEITURA MUNICIPAL DE PACUJA	Empresa Executante:			VALORES (R$)	
	SOMETAL SERVIÇOS E LOCAÇÕES EIRELI	RECURSO:	MEDIÇÃO: 12ª (DECIMA SEGUNDA)	CONTRATO:	1.772.960,65
		SEC. DE INFRA	PERÍODO: 21/03 A 19/04	ADITIVO	(69.629,81)
OBRA: SERVIÇO DE REFORMA E URBANIZAÇÃO DA AVENIDA QUE DA ACESSO A CIDADE DE GRAÇA E MUCAMBO COM CONSTUÇÃO DE UMA PRAÇA EM FRENTE AO ESTADIO MUNICIPAL NO MUNICIPIO DE PACUJA - CE	CNPJ: 41.546.961/0001-83	MEDIÇÃO EFETUADA EM: 19 DE ABRIL DE 2024		TOTAL:	1.703.330,85
	ART DE EXECUÇÃO Nº: CE20220972743	ART DE FISCALIZAÇÃO: CE20220986056		MEDIÇÃO ACUMULADO:	1.235.415,63
		PERCENTUAL REALIZADO 72,53%		SALDO:	467.915,22
LOCAL: SEDE DO MUNICIPIO DE PACUJA - CE				VALOR DA MEDIÇÃO:	149.809,72

ITEM	SERVIÇOS	CONTRATUAL				QUANTIDADE REALIZADA					VALORES (R$)		
		UNID.	QUANT.	P.UNIT. R$	P.TOTAL R$	PERÍODO	ACUM. ANTERIOR	ACUM. ATUAL	SALDO	PERC. %	PERÍODO	ACUM. ANTERIOR	ACUM. ATUAL
1.4	MOVIMENTO DE TERRA / TRANSPORTE DE ENTULHO				-		-						
1.4.1	ATERRO MANUAL DE VALAS COM SOLO ARGILO-ARENOSO E COMPACTAÇÃO MECANIZADA. AF_05/2016	M3	912,00	43,18	39.380,16	-	912,00	912,00	0,00	100,00%	-0,01	39.380,16	39.380,15
1.4.2	CARGA, MANOBRA E DESCARGA DE ENTULHO EM CAMINHÃO BASCULANTE 14 M³ - CARGA COM ESCAVADEIRA HIDRÁULICA (CAÇAMBA DE 0,80 M³ / 111 HP) E DESCARGA LIVRE (UNIDADE: M3). AF_07/2020	M3	470,11	7,69	3.615,15	-	470,11	470,11	0,00	100,00%	0,00	3.615,15	3.615,15
1.5	DRENAGEM DE ÁGUAS PLUVIAIS						-						
1.5.1	BOCA DE LOBO EM ALVENARIA TIJOLO MACICO, REVESTIDA C/ ARGAMASSA DE CIMENTO E AREIA 1:3, SOBRE LASTRO DE CONCRETO 10CM E TAMPA DE CONCRETO ARMADO	UN	4,00	1.040,10	4.160,40	-	-	0,00	4,00	0,00%	0,00	0,00	0,00
1.5.2	CAIXA PARA BOCA DE LOBO COMBINADA COM GRELHA RETANGULAR, EM ALVENARIA COM BLOCOS DE CONCRETO, DIMENSÕES INTERNAS: 1,3X1X1,2 M. AF_12/2020	UN	4,00	2.049,97	8.199,88	-	-	0,00	4,00	0,00%	0,00	0,00	0,00
1.5.3	BOCA DE BUEIRO SIMPLES TUBULAR D= 80cm	UN	1,00	1.725,16	1.725,16	-	-	0,00	1,00	0,00%	0,00	0,00	0,00
1.5.4	CORPO DE BUEIRO SIMPLES TUBULAR D=100cm	M	150,00	623,66	93.549,00	-	-	0,00	150,00	0,00%	0,00	0,00	0,00
1.5.5	BANQUETA/ MEIO FIO DE CONCRETO MOLDADO NO LOCAL	M	3.906,78	26,71	104.350,09	-	3.906,78	3.906,78	0,00	100,00%	0,00	104.350,09	104.350,09
1.6	PAVIMENTAÇÃO						-						

Luis Eduardo dos Santos Braga
Engenheiro Civil
CREA/CE 347111

Fº André Machado de Sousa
Engenheiro Civil
CREA: 5X447-D

PREFEITURA MUNICIPAL DE PACUJÁ

BOLETIM DE MEDIÇÃO

PREFEITURA MUNICIPAL DE PACUJA	Empresa Executante:		
	SOMETAL SERVIÇOS E LOCAÇÕES EIRELI	RECURSO:	MEDIÇÃO: 12ª (DECIMA SEGUNDA)
OBRA: SERVIÇO DE REFORMA E URBANIZAÇÃO DA AVENIDA QUE DA ACESSO A CIDADE DE GRAÇA E MUCAMBO COM CONSTUÇÃO DE UMA PRAÇA EM FRENTE AO ESTADIO MUNICIPAL NO MUNICIPIO DE PACUJA - CE		SEC. DE INFRA	PERÍODO: 21/03 A 19/04
	CNPJ: 41.548.961/0001-63	MEDIÇÃO EFETUADA EM: 19 DE ABRIL DE 2024	
	ART DE EXECUÇÃO Nº: CE20220972743	ART DE FISCALIZAÇÃO:	CE20220986056
LOCAL: SEDE DO MUNICIPIO DE PACUJA - CE		PERCENTUAL REALIZADO 72,53%	

VALORES (R$)	
CONTRATO:	1.772.966,65
ADITIVO	(69.629,81)
TOTAL:	1.703.330,85
MEDIÇÃO ACUMULADO:	1.235.415,63
SALDO:	467.915,22
VALOR DA MEDIÇÃO.	146.699,72

ITEM	SERVIÇOS	CONTRATUAL				QUANTIDADE REALIZADA					VALORES (R$)		
		UNID.	QUANT.	P.UNIT. R$	P.TOTAL R$	PERÍODO	ACUM. ANTERIOR	ACUM. ATUAL	SALDO	PERC. %	PERÍODO	ACUM. ANTERIOR	ACUM. ATUAL
1.6.1	EXECUÇÃO DE PASSEIO EM PISO INTERTRAVADO, COM BLOCO RETANGULAR COR NATURAL DE 20 X 10 CM, ESPESSURA 6 CM. AF_12/2015	M2	4.596,89	64,49	296.453,44	85,00	4.352,50	4.437,50	159,39	96,53%	5.481,65	280.692,73	286.174,38
							-						
1.7	URBANIZAÇÃO						-						
1.7.1	POSTE COLONIAL EM ALUMINIO FUNDIDO TAM. 3.94M COM 02 GLOBOS EM VIDRO OU ACRÍLICO, INCLUSIVE LUMINÁRIAS E INSTALAÇÃO	UN	10,00	5.091,16	50.911,60	6,00	-	6,00	4,00	60,00%	30.546,96	0,00	30.546,96
1.7.2	BANCO DE MADEIRA C/ESTRUTURA DE FERRO - L= 3.00m	UN	11,00	1.122,61	12.348,71	-	5,00	5,00	6,00	45,45%	0,00	5.613,05	5.613,05
1.7.3	LIXEIRA EM FIBRA DE VIDRO CAP.=40L e DIAM.=35cm	UN	8,00	348,94	2.791,52	-	8,00	8,00	0,00	100,00%	0,00	2.791,52	2.791,52
							-						
1.8	INSTALAÇÃO ELÉTRICAS						-						
1.8.1	CABO DE COBRE FLEXÍVEL ISOLADO, 4 MM², ANTI-CHAMA 450/750 V, PARA CIRCUITOS TERMINAIS - FORNECIMENTO E INSTALAÇÃO. AF_12/2015	M	3.247,47	7,67	24.908,09	3.247,47	-	3.247,47	0,00	100,00%	24.908,09	0,00	24.908,09
1.8.2	ELETRODUTO FLEXÍVEL CORRUGADO, PEAD, DN 50 (1 ½") - FORNECIMENTO E INSTALAÇÃO. AF_04/2016	M	1.082,49	9,28	10.045,51	-	1.082,49	1.082,49	0,00	100,00%	0,00	10.045,51	10.045,51
1.8.3	CAIXA ENTERRADA ELÉTRICA RETANGULAR, EM ALVENARIA COM BLOCOS DE CONCRETO, FUNDO COM BRITA, DIMENSÕES INTERNAS: 0,4X0,4X0,4 M. AF_12/2020	UN	46,00	187,50	8.625,00	-	46,00	46,00	0,00	100,00%	0,00	8.625,00	8.625,00

Luis Eduardo dos Santos Braga
Engenheiro Civil
CREA ICE 347111

Fº André Machado de Sousa
Engenheiro Civil
CREA: 07447-D

PREFEITURA MUNICIPAL DE PACUJÁ

BOLETIM DE MEDIÇÃO

PREFEITURA MUNICIPAL DE PACUJA	Empresa Executante: SOMETAL SERVIÇOS E LOCAÇÕES EIRELI	RECURSO:	MEDIÇÃO: 12ª (DECIMA SEGUNDA)
OBRA: SERVIÇO DE REFORMA E URBANIZAÇÃO DA AVENIDA QUE DA ACESSO A CIDADE DE GRAÇA E MUCAMBO COM CONSTUÇÃO DE UMA PRAÇA EM FRENTE AO ESTADIO MUNICIPAL NO MUNICIPIO DE PACUJA - CE	CNPJ: 41.546.961/0001-93	SEC. DE INFRA	PERÍODO: 21/03 A 19/04
	ART DE EXECUÇÃO Nº: CE20220972743	MEDIÇÃO EFETUADA EM: 19 DE ABRIL DE 2024	ART DE FISCALIZAÇÃO: CE20220986056
LOCAL: SEDE DO MUNICIPIO DE PACUJA - CE		PERCENTUAL REALIZADO 72,53%	

VALORES (R$)	
CONTRATO:	1.772.960,85
ADITIVO	(69.629,91)
TOTAL:	1.703.330,88
MEDIÇÃO ACUMULADO:	1.236.415,83
SALDO:	467.915,22
VALOR DA MEDIÇÃO:	149.809,72

ITEM	SERVIÇOS	UNID.	CONTRATUAL QUANT.	P.UNIT. R$	P.TOTAL R$	QUANTIDADE REALIZADA PERÍODO	ACUM. ANTERIOR	ACUM. ATUAL	SALDO	PERC. %	VALORES (R$) PERÍODO	ACUM. ANTERIOR	ACUM. ATUAL
1.8.4	MEDIÇÃO TRIFÁSICA INSTALADA EM MURO - SAÍDA SUBTRRÂNEA	UN	2,00	2.924,12	5.848,24	-	1,00	1,00	1,00	50,00%	0,00	2.924,12	2.924,12
1.8.5	LUMINÁRIA FECHADA (2 UNIDADES) EM POSTE DE CONCRETO CIRCULAR H= 9,0M, ALTURA LIVRE 7,5M, LÂMPADA DE VAPOR METÁLICO DE 150W INCLUSIVE O POSTE	UN	34,00	2608,03	88.673,02	34,00	-	34,00	0,00	100,00%	88.673,02	0,00	88.673,02
1.9	PINTURA						-						
1.9.1	SINALIZACAO HORIZONTAL COM TINTA RETRORREFLETIVA A BASE DE RESINA ACRILICA COM MICROESFERAS DE VIDRO	M2	622,36	19,66	12.235,60	-	-	0,00	622,36	0,00%	0,00	0,00	0,00
1.10	ESQUADRIAS E FERRAGENS						-						
1.10.1	PORTÃO DE METALON E BARRA CHATA DE FERRO C/FECHADURA E DOBRADIÇA, INCLUS. PINTURA ESMALTE SINTÉTICO	M2	16,80	467,69	7.857,19	-	11,20	11,20	5,60	66,67%	0,00	5.238,13	5.238,13
1.11	MOVIMENTO DE TERRA / TRANSPORTE DE ENTULHO				-		-						
1.11.1	LIMPEZA DE PISO EM ÁREA URBANIZADA	M2	1.728,00	1,35	2.332,80	-	-	0,00	1728,00	0,00%	0,00	0,00	0,00
2.0	CONSTRUÇÃO PRAÇA												
2.1	SERVIÇOS PRELIMINARES												
2.1.1	DEMOLIÇÃO DE ALVENARIA DE TIJOLOS S/ REAPROVEITAMENTO	M3	62,70	60,75	3.809,03	-	62,70	62,70	0,00	100,00%	0,00	3.809,03	3.809,03

Luis Eduardo dos Santos Braga
Engenheiro Civil

Luis Eduardo dos Santos Braga
Engenheiro Civil

Fº André Machado de Sousa
Engenheiro Civil
CREA: 57447-D

PREFEITURA MUNICIPAL DE PACUJÁ

BOLETIM DE MEDIÇÃO

PREFEITURA MUNICIPAL DE PACUJA	Empresa Executante:			VALORES (R$)	
	SOMETAL SERVIÇOS E LOCAÇÕES EIRELI	RECURSO:	MEDIÇÃO: 12ª (DECIMA SEGUNDA)	CONTRATO:	1.772.960,65
OBRA: SERVIÇO DE REFORMA E URBANIZAÇÃO DA AVENIDA QUE DA ACESSO A CIDADE DE GRAÇA E MUCAMBO COM CONSTUÇÃO DE UMA PRAÇA EM FRENTE AO ESTADIO MUNICIPAL NO MUNICIPIO DE PACUJA - CE		SEC. DE INFRA	PERÍODO: 21/03 A 19/04	ADITIVO	(69.629,81)
	CNPJ: 41.646.961/0001-83	MEDIÇÃO EFETUADA EM: 19 DE ABRIL DE 2024		TOTAL:	1.703.330,85
	ART DE EXECUÇÃO Nº: CE20220972743	ART DE FISCALIZAÇÃO:	CE20220986056	MEDIÇÃO ACUMULADO:	1.236.415,03
		PERCENTUAL REALIZADO 72,53%		SALDO:	467.915,22
LOCAL: SEDE DO MUNICIPIO DE PACUJA - CE				VALOR DA MEDIÇÃO:	149.809,72

ITEM	SERVIÇOS	CONTRATUAL				QUANTIDADE REALIZADA					VALORES (R$)		
		UNID.	QUANT.	P.UNIT. R$	P.TOTAL R$	PERÍODO	ACUM. ANTERIOR	ACUM. ATUAL	SALDO	PERC. %	PERÍODO	ACUM. ANTERIOR	ACUM. ATUAL
2.1.2	LOCAÇÃO DA OBRA COM AUXÍLIO TOPOGRÁFICO (ÁREA ATÉ 5000 M2)	M2	1.738,35	0,29	504,12	-	1.738,35	1.738,35	0,00	100,00%	0,00	504,12	504,12
2.2	MOVIMENTAÇÃO DE TERRA						-						
2.2.1	ATERRO C/COMPACTAÇÃO MANUAL S/CONTROLE, MAT. C/AQUISIÇÃO	M3	291,03	111,55	32.464,40	-	291,03	291,03	0,00	100,00%	0,00	32.464,40	32.464,40
2.2.2	ESCAVAÇÃO MANUAL CAMPO ABERTO EM TERRA ATÉ 2M	M3	18,00	52,33	941,94	-	18,00	18,00	0,00	100,00%	0,00	941,94	941,94
2.2.3	CARGA MANUAL DE ENTULHO EM CAMINHÃO BASCULANTE	M3	25,29	25,46	643,88	-	25,29	25,29	0,00	100,00%	0,00	643,88	643,88
2.2.4	TRANSPORTE DE MATERIAL, EXCETO ROCHA EM CAMINHÃO ATÉ 5 KM	M3	25,29	28,91	731,13	-	25,29	25,29	0,00	100,00%	0,00	731,13	731,13
2.3	FUNDAÇÃO E ESTRUTURAS (ARQUIBANCADA)						-						
2.3.1	ALVENARIA DE EMBASAMENTO DE TIJOLO FURADO, C/ ARGAMASSA MISTA C/ CAL HIDRATADA (1:2:8)	M3	11,12	642,11	7.140,26	-	11,12	11,12	0,00	100,00%	0,00	7.140,26	7.140,26
2.3.2	CORRIMÃO DUPLA ALTURA EM AÇO INOX DIAM 1 1/2	M	23,00	499,47	11.487,81	-	-	0,00	23,00	0,00%	0,00	0,00	0,00
2.3.3	LASTRO DE CONCRETO REGULARIZADO ESP.= 5CM	M2	85,68	44,30	3.795,62	-	85,68	85,68	0,00	100,00%	0,00	3.795,62	3.795,62
2.4	PISOS				-		-						
2.4.1	PISO MORTO CONCRETO FCK=13,5MPa C/PREPARO E LANÇAMENTO	M3	5,06	616,22	3.118,07	-	5,06	5,06	0,00	100,00%	0,00	3.118,07	3.118,07
2.4.2	REGULARIZAÇÃO DE BASE C/ ARGAMASSA CIMENTO E AREIA S/ PENEIRAR, TRAÇO 1:5 - ESP= 3cm	M2	246,15	24,66	6.070,06	-	246,15	246,15	0,00	100,00%	0,00	6.070,06	6.070,06

Luis Eduardo dos Santos Braga
Engenheiro Civil

Fº André Machado de Sousa
Engenheiro Civil
CREA: 57447-D

PREFEITURA MUNICIPAL DE
PACUJÁ

BOLETIM DE MEDIÇÃO

PREFEITURA MUNICIPAL DE PACUJA	Empresa Executante:			VALORES (R$)
	SOMETAL SERVIÇOS E LOCAÇÕES EIRELI	RECURSO:	MEDIÇÃO: 12ª (DECIMA SEGUNDA)	CONTRATO: 1.772.960,65
OBRA: SERVIÇO DE REFORMA E URBANIZAÇÃO DA AVENIDA QUE DA ACESSO A CIDADE DE GRAÇA E MUCAMBO COM CONSTUÇÃO DE UMA PRAÇA EM FRENTE AO ESTADIO MUNICIPAL NO MUNICIPIO DE PACUJA - CE		SEC. DE INFRA	PERÍODO: 21/03 A 19/04	ADITIVO (89.629,81)
	CNPJ: 41.546.961/0001-83	MEDIÇÃO EFETUADA EM: 19 DE ABRIL DE 2024		TOTAL: 1.703.330,65
	ART DE EXECUÇÃO Nº: CE20220972743	ART DE FISCALIZAÇÃO: CE20220986056		MEDIÇÃO ACUMULADO 1.235.415,53
		PERCENTUAL REALIZADO 72,53%		SALDO: 467.915,22
LOCAL: SEDE DO MUNICIPIO DE PACUJA - CE				VALOR DA MEDIÇÃO 149.809,72

ITEM	SERVIÇOS	CONTRATUAL				QUANTIDADE REALIZADA					VALORES (R$)		
		UNID.	QUANT.	P.UNIT. R$	P.TOTAL R$	PERÍODO	ACUM. ANTERIOR	ACUM. ATUAL	SALDO	PERC. %	PERÍODO	ACUM. ANTERIOR	ACUM. ATUAL
2.4.3	PORCELANATO RETIFICADO NATURAL (FOSCO) C/ ARG. CIMENTO E AREIA P/ PISO	M2	92,18	153,57	14.156,08	-	92,18	92,18	0,00	100,00%	0,00	14.156,08	14.156,08
2.4.4	PORCELANATO RETIFICADO NATURAL (FOSCO) C/ ARG. CIMENTO E AREIA P/ PISO	M2	52,76	153,57	8.102,35	-	-	0,00	52,76	0,00%	0,00	0,00	0,00
2.4.5	BANQUETA/ MEIO FIO DE CONCRETO MOLDADO NO LOCAL	M	496,35	27,87	13.833,27	-	496,35	496,35	0,00	100,00%	0,00	13.833,27	13.833,27
2.4.6	PISO INTERTRAVADO TIPO TIJOLINHO (20 X 10 X 4CM), CINZA - COMPACTAÇÃO MECANIZADA	M2	680,45	48,73	33.158,33	-	680,45	680,45	0,00	100,00%	0,00	33.158,33	33.158,33
2.4.7	PISO PODOTÁTIL EXTERNO EM PMC ESP. 3CM, ASSENTADO COM ARGAMASSA (FORNECIMENTO E ASSENTAMENTO)	M2	62,76	133,48	8.377,20	-	-	0,00	62,76	0,00%	0,00	0,00	0,00
							-						
2.5	INSTALAÇÕES HIDRÁULICA						-						
2.5.1	HIDRÔMETRO DN 25 (¾), 5,0 M³/H FORNECIMENTO E INSTALAÇÃO. AF 11/2016	UN	1,00	176,28	176,28	-	1,00	1,00	0,00	100,00%	0,00	176,28	176,28
2.5.2	TUBO PVC SOLD. MARROM INCL.CONEXÕES D= 25mm(3/4")	M	50,00	22,91	1.145,50	-	50,00	50,00	0,00	100,00%	0,00	1.145,50	1.145,50
2.5.3	TORNEIRA DE PRESSÃO P/JARDIM DE 3/4"	UN	3,00	32,91	98,73	-	3,00	3,00	0,00	100,00%	0,00	98,73	98,73
							-						
2.6	INSTALAÇÕES ELÉTRICAS					-	-						
2.6.1	QUADRO DE MEDIÇÃO PADRÃO COELCE - PADRÃO POPULAR	UN	1,00	102,99	102,99	-	1,00	1,00	0,00	100,00%	0,00	102,99	102,99
2.6.2	QUADRO DE DISTRIBUIÇÃO DE LUZ EMBUTIR ATÉ 12 DIVISÕES 207X332X95mm, C/BARRAMENTO	UN	1,00	302,70	302,70	-	1,00	1,00	0,00	100,00%	0,00	302,70	302,70
2.6.3	HASTE DE ATERRAMENTO COPPERWELD 5/8"X 2,40M	UN	3,00	120,20	360,60	-	3,00	3,00	0,00	100,00%	0,00	360,60	360,60
2.6.4	CAIXA ALVENARIA / REBOCO / C/ TAMPA CONCRETO S/ FUNDO DI=30x30x50 cm	UN	12,00	183,99	2.207,88	-	12,00	12,00	0,00	100,00%	0,00	2.207,88	2.207,88
2.6.5	ELETRODUTO PVC ROSC.INCL.CONEXÕES D= 25mm (3/4")	M	83,85	17,61	1.476,60	-	83,85	83,85	0,00	100,00%	0,00	1.476,60	1.476,60

Luis Eduardo dos Santos Braga
Engenheiro Civil
CREA/CE 247171

Fº André Machado de Sousa
Engenheiro Civil
CREA-57447-D

PREFEITURA MUNICIPAL DE PACUJÁ

BOLETIM DE MEDIÇÃO

PREFEITURA MUNICIPAL DE PACUJA	Empresa Executante: SOMETAL SERVIÇOS E LOCAÇÕES EIRELI	RECURSO:	MEDIÇÃO: 12ª (DECIMA SEGUNDA)	VALORES (R$) CONTRATO:	1.772.960,65
OBRA: SERVIÇO DE REFORMA E URBANIZAÇÃO DA AVENIDA QUE DA ACESSO A CIDADE DE GRAÇA E MUCAMBO COM CONSTUÇÃO DE UMA PRAÇA EM FRENTE AO ESTADIO MUNICIPAL NO MUNICIPIO DE PACUJA - CE	CNPJ: 41.646.961/0001-83	SEC. DE INFRA	PERÍODO: 21/03 A 19/04	ADITIVO	(69.629,81)
	ART DE EXECUÇÃO Nº: CE20220972749	MEDIÇÃO EFETUADA EM: 19 DE ABRIL DE 2024		TOTAL	1.703.330,85
		ART DE FISCALIZAÇÃO:	CE20220986058	MEDIÇÃO ACUMULADO:	1.236.416,63
LOCAL: SEDE DO MUNICIPIO DE PACUJA - CE		PERCENTUAL REALIZADO 72,63%		SALDO:	467.916,22
				VALOR DA MEDIÇÃO:	149.809,72

ITEM	SERVIÇOS	UNID.	CONTRATUAL QUANT.	P.UNIT. R$	P.TOTAL R$	QUANTIDADE REALIZADA PERÍODO	ACUM. ANTERIOR	ACUM. ATUAL	SALDO	PERC. %	VALORES (R$) PERÍODO	ACUM. ANTERIOR	ACUM. ATUAL
2.6.6	ELETRODUTO PVC ROSC.INCL.CONEXÕES D= 32mm (1")	M	50,00	26,68	1.334,00	-	50,00	50,00	0,00	100,00%	0,00	1.334,00	1.334,00
2.6.7	ELETRODUTO PVC ROSC.INCL.CONEXOES D= 60mm (2")	M	60,00	47,61	2.856,60	-	60,00	60,00	0,00	100,00%	0,00	2.856,60	2.856,60
2.6.8	CABO ISOLADO PVC 750V 2,5MM2	M	100,00	7,16	716,00	-	100,00	100,00	0,00	100,00%	0,00	716,00	716,00
2.6.9	CABO ISOLADO PVC 750V 4MM2	M	500,00	8,73	4.365,00	-	500,00	500,00	0,00	100,00%	0,00	4.365,00	4.365,00
2.6.10	CABO ISOLADO PVC 750V 6MM2	M	60,00	9,63	577,80	-	60,00	60,00	0,00	100,00%	0,00	577,80	577,80
2.6.11	DISJUNTOR MONOPOLAR EM QUADRO DE DISTRIBUIÇÃO 10A	UN	4,00	24,45	97,80	-	4,00	4,00	0,00	100,00%	0,00	97,80	97,80
2.6.12	DISJUNTOR MONOPOLAR EM QUADRO DE DISTRIBUIÇÃO 25A	UN	1,00	24,45	24,45	-	1,00	1,00	0,00	100,00%	0,00	24,45	24,45
2.6.13	LUMINÁRIA PAREDE,TIPO ARANDELA C/ LÂMPADA INCANDESCENTE	UN	15,00	73,89	1.108,35	-	15,00	15,00	0,00	100,00%	0,00	1.108,35	1.108,35
2.6.14	LUMINÁRIA DE PISO MÓVEL, CORPO EM ALUMÍNIO, REFLETOR EM ALUMÍNIO ANODIZADO COM PROTETOR DE VIDRO EM GRADE DE ALUMÍNIO	UN	20,00	219,40	4.388,00	-	20,00	20,00	0,00	100,00%	0,00	4.388,00	4.388,00
2.6.15	POSTE COLONIAL EM ALUMINIO FUNDIDO TAM. 3.94M COM 02 GLOBOS EM VIDRO OU ACRÍLICO, INCLUSIVE LUMINÁRIAS E INSTALAÇÃO	UN	7,00	5.091,16	35.638,12	-	7,00	7,00	0,00	100,00%	0,00	35.638,12	35.638,12
2.6.16	POSTE DE AÇO CONICO CONTINUO CURVO QUADRUPLO, ENGASTADO, H=9M, INCLUSIVE LUMINÁRIAS, SEM LÂMPADAS - FORNECIMENTO E INSTALACAO	UN	5,00	3.342,00	16.710,00	-	5,00	5,00	0,00	100,00%	0,00	16.710,00	16.710,00
2.6.17	LÂMPADA DE LED PARA ILUMINACAO PUBLICA, DE 200 W	UN	20,00	599,07	11.981,40	-	20,00	20,00	0,00	100,00%	0,00	11.981,40	11.981,40
							-						
2.7	CARAMCHÃO						-						
2.7.1	CONCRETO P/MBR., FCK=25MPa COM AGREGADO PRODUZIDO (S/TRANSP.)	M3	0,60	461,62	276,97	-	-	0,00	0,60	0,00%	0,00	0,00	0,00
2.7.2	ARMADURA CA-50A MÉDIA D= 6,3 A 10,0mm	KG	10,08	16,93	170,65	-	-	0,00	10,08	0,00%	0,00	0,00	0,00
2.7.3	ARMADURA CA-60 FINA D=3,40 A 6,40mm	KG	5,04	14,81	74,64	-	-	0,00	5,04	0,00%	0,00	0,00	0,00

Luis Eduardo dos Santos Braga

Luis Eduardo dos Santos Braga

Fº André Machado de Sousa
Engenheiro Civil
CREA: 57447-D

PREFEITURA MUNICIPAL DE
PACUJÁ

BOLETIM DE MEDIÇÃO

PREFEITURA MUNICIPAL DE PACUJA	Empresa Executante: SOMETAL SERVIÇOS E LOCAÇÕES EIRELI	RECURSO:	MEDIÇÃO: 12ª (DECIMA SEGUNDA)
		SEC. DE INFRA	PERÍODO: 21/03 A 19/04
OBRA: SERVIÇO DE REFORMA E URBANIZAÇÃO DA AVENIDA QUE DA ACESSO A CIDADE DE GRAÇA E MUCAMBO COM CONSTUÇÃO DE UMA PRAÇA EM FRENTE AO ESTADIO MUNICIPAL NO MUNICIPIO DE PACUJA - CE	CNPJ: 41.546.961/0001-83	MEDIÇÃO EFETUADA EM: 19 DE ABRIL DE 2024	
	ART DE EXECUÇÃO Nº: CE20220972743	ART DE FISCALIZAÇÃO: CE20220986058	
LOCAL: SEDE DO MUNICIPIO DE PACUJA - CE		PERCENTUAL REALIZADO 72,53%	

VALORES (R$)	
CONTRATO:	1.772.960,85
ADITIVO	(69.629,81)
TOTAL:	1.703.330,85
MEDIÇÃO ACUMULADO:	1.235.416,83
SALDO:	467.915,22
VALOR DA MEDIÇÃO:	149.609,72

ITEM	SERVIÇOS	CONTRATUAL UNID.	QUANT.	P.UNIT. R$	P.TOTAL R$	QUANTIDADE REALIZADA PERÍODO	ACUM. ANTERIOR	ACUM. ATUAL	SALDO	PERC. %	VALORES (R$) PERÍODO	ACUM. ANTERIOR	ACUM. ATUAL
2.7.4	PILAR EM MADEIRA LIMPA DE 1a. QUALIDADE 20cmX20cm	M	45,60	121,41	5.536,30	-	-	0,00	45,60	0,00%	0,00	0,00	0,00
2.7.5	VIGA DE MADEIRA MACIÇA 6" X 3"	M	60,00	69,90	4.194,00	-	-	0,00	60,00	0,00%	0,00	0,00	0,00
2.7.6	VERNIZ 3 DEMÃOS EM ESQUADRIAS DE MADEIRA	M2	63,48	25,53	1.620,64	-	-	0,00	63,48	0,00%	0,00	0,00	0,00
							-						
2.8	URBANIZAÇÃO & PAISAGISMO						-						
2.8.1	BANCO DE MADEIRA C/ESTRUTURA DE FERRO - L= 3.00m	UN	12,00	1.122,61	13.471,32	-	12,00	12,00	0,00	100,00%	0,00	13.471,32	13.471,32
2.8.2	LIXEIRA EM FIBRA DE VIDRO CAP.=40L e DIAM.=35cm	UN	6,00	348,94	2.093,64	-	6,00	6,00	0,00	100,00%	0,00	2.093,64	2.093,64
2.8.3	GRAMA EM ÁREAS EXTERNAS, INCLUSIVE MATERIAL	M2	174,07	14,77	2.571,01	-	-	0,00	174,07	0,00%	0,00	0,00	0,00
							-						
2.9	PINTURAS						-						
2.9.1	SERVIÇO DE PINTURA EM GRAFITE EM PAREDE, COM DESENHOS PRÓPRIOS, COLORIDO	M2	291,73	96,54	28.163,61	-	-	0,00	291,73	0,00%	0,00	0,00	0,00
2.9.2	EMULSÃO DE PAREDES EXTERNAS 2 DEMÃOS EM RESINA ACRÍLICA	M2	291,73	37,00	10.794,01	-	-	0,00	291,73	0,00%	0,00	0,00	0,00
2.9.3	PINTURA P/PISO À BASE LATEX ACRÍLICO, TIPO "NOVACOR"	M2	101,91	27,05	2.756,67	-	-	0,00	101,91	0,00%	0,00	0,00	0,00
							-						
2.10	BASE PARA COLOCAÇÃO DO NOME PACUJA				-		-						
2.10.1	ALVENARIA DE TIJOLO CERÂMICO FURADO (9x19x19)cm C/ARGAMASSA MISTA DE CAL HIDRATADA ESP=20 cm	M2	18,88	123,22	2.326,39	-	18,88	18,88	0,00	100,00%	0,00	2.326,39	2.326,39
2.10.2	CHAPISCO C/ ARGAMASSA DE CIMENTO E AREIA S/PENEIRAR TRAÇO 1:3 ESP.= 5mm P/ PAREDE	M2	18,88	7,20	135,94	-	18,88	18,88	0,00	100,00%	0,00	135,94	135,94
2.10.3	REBOCO C/ ARGAMASSA DE CIMENTO E AREIA S/ PENEIRAR, TRAÇO 1:4	M2	18,88	38,05	718,38	-	18,88	18,88	0,00	100,00%	0,00	718,38	718,38
2.10.4	PORCELANATO RETIFICADO NATURAL (FOSCO) C/ ARG. CIMENTO E AREIA P/ PISO	M2	36,40	153,57	5.589,95	-	36,40	36,40	0,00	100,00%	0,00	5.589,95	5.589,95

Luis Eduardo dos Santos Braga
Luis Eduardo dos Santos Braga
Engenheiro Civil
CREA/CE 347111

Fº André Machado de Sousa
Engenheiro Civil
CREA 57447-D

PREFEITURA MUNICIPAL DE PACUJÁ

BOLETIM DE MEDIÇÃO

PREFEITURA MUNICIPAL DE PACUJA	Empresa Executante: SOMETAL SERVIÇOS E LOCAÇÕES EIRELI	RECURSO:	MEDIÇÃO: 12ª (DECIMA SEGUNDA)
		SEC. DE INFRA	PERÍODO: 21/03 A 19/04
OBRA: SERVIÇO DE REFORMA E URBANIZAÇÃO DA AVENIDA QUE DA ACESSO A CIDADE DE GRAÇA E MUCAMBO COM CONSTUÇÃO DE UMA PRAÇA EM FRENTE AO ESTADIO MUNICIPAL NO MUNICIPIO DE PACUJA - CE	CNPJ: 41.646.961/0001-83	MEDIÇÃO EFETUADA EM: 19 DE ABRIL DE 2024	
	ART DE EXECUÇÃO Nº: CE20220972743	ART DE FISCALIZAÇÃO:	CE20220986056
LOCAL: SEDE DO MUNICIPIO DE PACUJA - CE		PERCENTUAL REALIZADO 72,53%	

VALORES (R$)	
CONTRATO:	1.772.960,65
ADITIVO	(69.629,81)
TOTAL:	1.703.330,85
MEDIÇÃO ACUMULADO:	1.235.415,63
SALDO:	467.915,22
VALOR DA MEDIÇÃO:	149.609,72

ITEM	SERVIÇOS	CONTRATUAL UNID.	QUANT.	P.UNIT. R$	P.TOTAL R$	QUANTIDADE REALIZADA PERÍODO	ACUM. ANTERIOR	ACUM. ATUAL	SALDO	PERC. %	VALORES (R$) PERÍODO	ACUM. ANTERIOR	ACUM. ATUAL
2.10.5	LATEX DUAS DEMÃOS EM PAREDES EXTERNAS S/MASSA	M2	18,88	24,29	458,60	-	-	0,00	18,88	0,00%	0,00	0,00	0,00
2.10.6	APLICAÇÃO DE LIQUIBRILHO SOBRE PINTURAS, DUAS DEMÃOS	M2	18,88	18,89	356,64	-	-	0,00	18,88	0,00%	0,00	0,00	0,00
2.10.7	LASTRO URBANIZADO C/ SEIXO ROLADO	M2	18,35	72,29	1.326,52	-	-	0,00	18,35	0,00%	0,00	0,00	0,00
2.10.8	LETRAS TAM. 1,5m COM ESTRUTURA EM CHAPA FERROCOM PINTURA AUTOMOTIVA CONFORME LAYOUT APRESENTADO, BASE EM CONCRETO PARA FIXAÇÃO LETRAS COM ILUMINAÇÃO INTERNA EM LEDS DINÂMICOS E FRENTE EM ACRÍLICO COLORIDO COM INSTALAÇÃO NO MUNICÍPIO	UN	1,00	49.185,38	49.185,38	-	1,00	1,00	0,00	100,00%	0,00	49.185,38	49.185,38
							-						
2.11	SERVIÇOS DIVERSOS						-						
2.11.1	MURO CONTORNO DE ALVENARIA E CONCRETO (PILAR+CINTA), REBOCADO, SEM PINTURA	M2	444,13	298,55	132.595,01	-	444,13	444,13	0,00	100,00%	0,00	132.595,01	132.595,01
2.11.2	REVESTIMENTO VEGETAL DE TALUDES	M2	169,67	2,86	485,26	-	-	0,00	169,67	0,00%	0,00	0,00	0,00
2.11.3	LIMPEZA DE PISO EM ÁREA URBANIZADA	M2	1.738,35	1,35	2.346,77	-	-	0,00	1738,35	0,00%	0,00	0,00	0,00
3.0	QUIOSQUE												
3.1	MOVIMENTAÇÃO DE TERRA												
3.1.1	ESCAVAÇÃO MANUAL SOLO DE 2A CAT. PROF. ATÉ 1,50m	M3	6,32	62,51	395,06	-	6,32	6,32	0,00	100,00%	0,00	395,06	395,06
							-						
							-						
3.2	INSFRAESTRUTURA E SUPRAESTRUTRURA												
3.2.1	CONCRETO P/VIBR., FCK=25MPa COM AGREGADO PRODUZIDO (S/TRANSP.)	M3	0,50	461,62	230,81	-	0,50	0,50	0,00	100,00%	0,00	230,81	230,81
3.2.2	ANEL DE IMPERMEABILIZAÇÃO C/ARMAÇÃO EM FERRO	M3	0,64	841,69	538,68	-	0,64	0,64	0,00	100,00%	0,00	538,68	538,68
3.2.3	ARMADURA CA-50A MÉDIA D= 6,3 A 10,0mm	KG	41,55	16,93	703,44	-	41,55	41,55	0,00	100,00%	0,00	703,44	703,44

Luis Eduardo dos Santos Braga
Engenheiro Civil

Fº André Machado de Sousa
Engenheiro Civil
CREA: 57447-D

PREFEITURA MUNICIPAL DE PACUJÁ

BOLETIM DE MEDIÇÃO

PREFEITURA MUNICIPAL DE PACUJA	Empresa Executante: SOMETAL SERVIÇOS E LOCAÇÕES EIRELI	RECURSO:	MEDIÇÃO: 12ª (DECIMA SEGUNDA)	VALORES (R$) CONTRATO:	1.772.960,66
		SEC. DE INFRA	PERÍODO: 21/03 A 19/04	ADITIVO	(69.629,81)
OBRA: SERVIÇO DE REFORMA E URBANIZAÇÃO DA AVENIDA QUE DA ACESSO A CIDADE DE GRAÇA E MUCAMBO COM CONSTUÇÃO DE UMA PRAÇA EM FRENTE AO ESTADIO MUNICIPAL NO MUNICIPIO DE PACUJA - CE	CNPJ: 41.546.961/0001-63	MEDIÇÃO EFETUADA EM: 19 DE ABRIL DE 2024		TOTAL:	1.703.330,85
	ART DE EXECUÇÃO Nº: CE20220972743	ART DE FISCALIZAÇÃO: CE20220986056		MEDIÇÃO ACUMULADO:	1.235.416,83
		PERCENTUAL REALIZADO 72,53%		SALDO:	467.915,22
LOCAL: SEDE DO MUNICIPIO DE PACUJA - CE				VALOR DA MEDIÇÃO:	149.809,72

ITEM	SERVIÇOS	CONTRATUAL UNID.	QUANT.	P.UNIT. R$	P.TOTAL R$	QUANTIDADE REALIZADA PERÍODO	ACUM. ANTERIOR	ACUM. ATUAL	SALDO	PERC. %	VALORES (R$) PERÍODO	ACUM. ANTERIOR	ACUM. ATUAL
3.2.4	ARMADURA CA-60 FINA D=3,40 A 6,40mm	KG	10,20	14,81	151,06	-	10,20	10,20	0,00	100,00%	0,00	151,06	151,06
3.2.5	FORMA PLANA CHAPA COMPENSADA RESINADA, ESP.= 12mm UTIL, 3 X	M2	4,51	137,88	621,84	-	4,51	4,51	0,00	100,00%	0,00	621,84	621,84
3.2.6	LAJE PRÉ-FABRICADA P/ FORRO - VÃO ACIMA DE 4,01 m	M2	29,16	130,27	3.798,67	-	29,16	29,16	0,00	100,00%	0,00	3.798,67	3.798,67
							-						
3.3	ALVENARIA						-						
3.3.1	ALVENARIA DE TIJOLO REFRATÁRIO 1/2 VEZ C/ARGAMASSA 1:4+100 Kg CIMENTO	M2	63,05	335,13	21.129,95	-	63,05	63,05	0,00	100,00%	0,00	21.129,95	21.129,95
3.3.2	VERGA RETA DE CONCRETO ARMADO	M3	0,10	1.972,89	197,29	-	0,10	0,10	0,00	100,00%	0,00	197,29	197,29
							-						
3.4	COBERTURA						-						
3.4.1	MADEIRAMENTO P/ TELHA CERÂMICA - (RIPA, CAIBRO, LINHA)	M2	51,84	104,64	5.424,54	-	51,84	51,84	0,00	100,00%	0,00	5.424,54	5.424,54
3.4.2	TELHA CERÂMICA TIPO CANAL C/ ESBARRO "TIMON"	M2	51,84	113,26	5.871,40	-	51,84	51,84	0,00	100,00%	0,00	5.871,40	5.871,40
3.4.3	CUMEEIRA CERÂMICA DA TELHA CANAL "TIMOM"	M	20,36	29,21	594,72	-	20,36	20,36	0,00	100,00%	0,00	594,72	594,72
3.4.4	BEIRAL DE MADEIRA DE (2 X 8)cm, INCLUSIVE PINTURA	M	28,80	31,53	908,06	-	28,80	28,80	0,00	100,00%	0,00	908,06	908,06
							-						
3.5	ESQUADRIAS				-		-						
3.5.1	PORTA EXTERNA DE CEDRO LISA COMPLETA UMA FOLHA (0,90X2,10)m	UN	2,00	986,21	1.972,42	-	-	0,00	2,00	0,00%	0,00	0,00	0,00
3.5.2	PORTA EXTERNA DE CEDRO LISA COMPLETA UMA FOLHA (0,80X 2,10)m	UN	1,00	902,66	902,66	-	-	0,00	1,00	0,00%	0,00	0,00	0,00
3.5.3	PORTA DE AÇO EM CHAPA ONDULADA OU GRADES DE ENROLAR	M2	7,32	391,40	2.865,05	-	7,32	7,32	0,00	100,00%	0,00	2.865,05	2.865,05
3.5.4	JANELA DE FERRO TIPO CADILHO BASCULANTE OU FIXO	M2	0,40	348,36	139,34	-	-	0,00	0,40	0,00%	0,00	0,00	0,00
							-						
3.6	REVESTIMENTOS						-						

Luis Eduardo dos Santos Braga
Engenheiro Civil
CREA/CE 247111

Fº André Machado de Souza
Engenheiro Civil
CREA: 57447-D

PREFEITURA MUNICIPAL DE PACUJÁ

BOLETIM DE MEDIÇÃO

PREFEITURA MUNICIPAL DE PACUJA	Empresa Executante: SOMETAL SERVIÇOS E LOCAÇÕES EIRELI	RECURSO:	MEDIÇÃO: 12ª (DECIMA SEGUNDA)
	CNPJ: 41.545.961/0001-83	SEC. DE INFRA	PERÍODO: 21/03 A 19/04
OBRA: SERVIÇO DE REFORMA E URBANIZAÇÃO DA AVENIDA QUE DA ACESSO A CIDADE DE GRAÇA E MUCAMBO COM CONSTUÇÃO DE UMA PRAÇA EM FRENTE AO ESTADIO MUNICIPAL NO MUNICIPIO DE PACUJA - CE	ART DE EXECUÇÃO Nº: CE20220972743	MEDIÇÃO EFETUADA EM: 19 DE ABRIL DE 2024	
		ART DE FISCALIZAÇÃO: CE20220986058	
LOCAL: SEDE DO MUNICIPIO DE PACUJA - CE		PERCENTUAL REALIZADO 72,53%	

VALORES (R$)	
CONTRATO:	1.772.960,65
ADITIVO	(69.629,81)
TOTAL	1.703.330,86
MEDIÇÃO ACUMULADO:	1.236.415,63
SALDO:	467.915,22
VALOR DA MEDIÇÃO.	149.609,72

ITEM	SERVIÇOS	CONTRATUAL UNID.	QUANT.	P.UNIT. R$	P.TOTAL R$	QUANTIDADE REALIZADA PERÍODO	ACUM. ANTERIOR	ACUM. ATUAL	SALDO	PERC. %	VALORES (R$) PERÍODO	ACUM. ANTERIOR	ACUM. ATUAL
3.6.1	CHAPISCO C/ ARGAMASSA DE CIMENTO E AREIA S/PENEIRAR TRAÇO 1:3 ESP.= 5mm P/ PAREDE	M2	57,83	7,20	416,38	-	57,83	57,83	0,00	100,00%	0,00	416,38	416,38
3.6.2	EMBOÇO C/ ARGAMASSA DE CIMENTO E AREIA S/ PENEIRAR, TRAÇO 1:3	M2	57,83	37,13	2.147,23	-	57,83	57,83	0,00	100,00%	0,00	2.147,23	2.147,23
3.6.3	CERÂMICA ESMALTADA RETIFICADA C/ ARG. CIMENTO E AREIA ATÉ 30x30cm (900 cm²) - PEI-5/PEI-4 P/ PAREDE	M2	57,83	121,41	7.021,14	-	57,83	57,83	0,00	100,00%	0,00	7.021,14	7.021,14
3.6.4	REJUNTAMENTO C/ ARG. PRÉ-FABRICADA, JUNTA ATÉ 2mm EM CERÂMICA, ACIMA DE 30x30 cm (900 cm²) E PORCELANATOS (PAREDE/PISO)	M2	57,83	9,08	525,10	-	57,83	57,83	0,00	100,00%	0,00	525,10	525,10
3.6.5	CHAPISCO C/ ARGAMASSA DE CIMENTO E AREIA S/ PENEIRAR TRAÇO 1:3 ESP=5 mm P/ TETO	M2	24,98	14,05	350,97	-	24,98	24,98	0,00	100,00%	0,00	350,97	350,97
3.6.6	REBOCO C/ ARGAMASSA DE CIMENTO E AREIA S/ PENEIRAR TRAÇO 1:6, ESP=20 mm P/ TETO	M2	24,98	37,99	948,99	-	24,98	24,98	0,00	100,00%	0,00	948,99	948,99
						-	-						
3.7	PISOS					-	-						
3.7.1	PISO MORTO CONCRETO FCK=13,5MPa C/PREPARO E LANÇAMENTO	M3	1,46	616,22	899,68	-	1,46	1,46	0,00	100,00%	0,00	899,68	899,68
3.7.2	REGULARIZAÇÃO DE BASE C/ ARGAMASSA CIMENTO E AREIA S/ PENEIRAR, TRAÇO 1:5 - ESP= 3cm	M2	24,98	24,66	616,01	-	24,98	24,98	0,00	100,00%	0,00	616,01	616,01
3.7.3	CERÂMICA ESMALTADA RETIFICADA C/ ARG. CIMENTO E AREIA ACIMA DE 30x30cm (900 cm²) - PEI-5/PEI-4 P/ PISO	M2	24,98	125,42	3.132,99	-	24,98	24,98	0,00	100,00%	0,00	3.132,99	3.132,99
3.7.4	REJUNTAMENTO C/ ARG. PRÉ-FABRICADA, JUNTA ATÉ 2mm EM CERÂMICA, ACIMA DE 30x30 cm (900 cm²) E PORCELANATOS (PAREDE/PISO)	M2	24,98	9,08	226,82	-	24,98	24,98	0,00	100,00%	0,00	226,82	226,8
							-						
3.8	INSTALAÇÕES HIDRÁULICAS						-						
3.8.1	JOELHO 90 PVC SOLD./ROSCA. D= 25mmX3/4"	UN	4,00	12,24	48,96	-	4,00	4,00	0,00	100,00%	0,00	48,96	48,
3.8.2	JOELHO REDUÇÃO PVC SOLD. AZUL D=25mmX1/2"	UN	6,00	14,06	84,36	-	6,00	6,00	0,00	100,00%	0,00	84,36	84

Luis Eduardo dos Santos Braga
Engenheiro Civil
CREA/CE 347171

Fº André Machado de Sousa
Engenheiro Civil
CREA: 57447-D

PREFEITURA MUNICIPAL DE
PACUJÁ

BOLETIM DE MEDIÇÃO

PREFEITURA MUNICIPAL DE PACUJA	Empresa Executante: SOMETAL SERVIÇOS E LOCAÇÕES EIRELI	RECURSO:	MEDIÇÃO: 12ª (DECIMA SEGUNDA)
		SEC. DE INFRA	PERÍODO: 21/03 A 19/04
OBRA: SERVIÇO DE REFORMA E URBANIZAÇÃO DA AVENIDA QUE DA ACESSO A CIDADE DE GRAÇA E MUCAMBO COM CONSTUÇÃO DE UMA PRAÇA EM FRENTE AO ESTADIO MUNICIPAL NO MUNICIPIO DE PACUJA - CE	CNPJ: 41.546.981/0001-89	MEDIÇÃO EFETUADA EM: 19 DE ABRIL DE 2024	
	ART DE EXECUÇÃO Nº: CE20220872743	ART DE FISCALIZAÇÃO: CE20220986068	
		PERCENTUAL REALIZADO 72,53%	
LOCAL: SEDE DO MUNICIPIO DE PACUJA - CE			

VALORES (R$)	
CONTRATO:	1.772.960,85
ADITIVO	(69.629,81)
TOTAL:	1.703.330,85
MEDIÇÃO ACUMULADO:	1.236.416,63
SALDO:	467.913,22
VALOR DA MEDIÇÃO:	149.809,72

ITEM	SERVIÇOS	CONTRATUAL UNID.	QUANT.	P.UNIT. R$	P.TOTAL R$	QUANTIDADE REALIZADA PERÍODO	ACUM. ANTERIOR	ACUM. ATUAL	SALDO	PERC. %	VALORES (R$) PERÍODO	ACUM. ANTERIOR	ACUM. ATUAL
3.8.3	REGISTRO DE GAVETA C/CANOPLA CROMADA D= 25mm (1")	UN	1,00	109,81	109,81	-	1,00	1,00	0,00	100,00%	0,00	109,81	109,81
3.8.4	COTOVELO PVC SOLD. MARROM D=25mm (3/4")	UN	9,00	8,82	79,38	-	9,00	9,00	0,00	100,00%	0,00	79,38	79,38
3.8.5	TÊ PVC SOLD. MARROM D= 25mm (3/4")	UN	5,00	9,98	49,90	-	5,00	5,00	0,00	100,00%	0,00	49,90	49,90
3.8.6	TUBO PVC SOLD. MARROM INCL.CONEXÕES D= 25mm(3/4")	M	68,34	22,91	1.565,67	-	68,34	68,34	0,00	100,00%	0,00	1.565,67	1.565,67
3.8.7	CAIXA D´ÁGUA EM FYBERGLASS - CAP. 500L	UN	1,00	356,15	356,15	-	1,00	1,00	0,00	100,00%	0,00	356,15	356,15
3.8.8	TORNEIRA DE PRESSÃO P/JARDIM DE 3/4"	UN	4,00	32,91	131,64	-	-	0,00	4,00	0,00%	0,00	0,00	0,00
						-	-						
3.9	INSTALAÇÕES SANITÁRIAS					-	-						
3.9.1	JUNÇÃO SIMPLES C/INSPEÇÃO PVC P/ESGOTO D=100mm (4")	UN	1,00	45,86	45,86	-	1,00	1,00	0,00	100,00%	0,00	45,86	45,86
3.9.2	JUNÇÃO SIMPLES DE REDUÇÃO PVC P/ESGOTO 100X50mm(4"X2")	UN	1,00	41,68	41,68	-	1,00	1,00	0,00	100,00%	0,00	41,68	41,68
3.9.3	JUNÇÃO SIMPLES DE REDUÇÃO PVC P/ESGOTO 100X75mm(4"X3")	UN	1,00	49,36	49,36	-	1,00	1,00	0,00	100,00%	0,00	49,36	49,36
3.9.4	TUBO PVC BRANCO P/ESGOTO D=40mm (1 1/2")	M	2,76	15,64	43,17	-	2,76	2,76	0,00	100,00%	0,00	43,17	43,17
3.9.5	TUBO PVC BRANCO P/ESGOTO D=50mm (2")	M	6,53	21,86	142,75	-	6,53	6,53	0,00	100,00%	0,00	142,75	142,75
3.9.6	TUBO PVC BRANCO P/ESGOTO D=75mm (3")	M	2,60	34,37	89,36	-	2,60	2,60	0,00	100,00%	0,00	89,36	89,36
3.9.7	TUBO PVC BRANCO P/ESGOTO D=100MM (4")	M	15,20	38,69	588,09	-	15,20	15,20	0,00	100,00%	0,00	588,09	588,09
3.9.8	CAIXA SIFONADA 150X150X50cm COM GRELHA - PADRÃO POPULAR	UN	2,00	57,66	115,32	-	2,00	2,00	0,00	100,00%	0,00	115,32	115,32
3.9.9	CAIXA SIFONADA PVC 150 X 185 X 75MM, ACABAMENTO CROMADO (GRELHA OU TAMPA CEGA)	UN	1,00	87,33	87,33	-	1,00	1,00	0,00	100,00%	0,00	87,33	87,33
3.9.10	JOELHO PVC BRANCO P/ESGOTO D=50mm (2")	UN	1,00	16,06	16,06	-	1,00	1,00	0,00	100,00%	0,00	16,06	16,06
3.9.11	JOELHO 45 PVC BRANCO PARA ESGOTO D=50mm (2")	UN	3,00	19,47	58,41	-	3,00	3,00	0,00	100,00%	0,00	58,41	58,41
3.9.12	JOELHO PVC BRANCO P/ESGOTO D=40mm (1 1/2")	UN	6,00	14,88	89,28	-	6,00	6,00	0,00	100,00%	0,00	89,28	89,28
3.9.13	JOELHO 45 PVC BRANCO PARA ESGOTO D=40mm (1 1/4")	UN	3,00	17,30	51,90	-	3,00	3,00	0,00	100,00%	0,00	51,90	51,90

Luis Eduardo dos Santos Braga
Engenheiro Civil
CREA/CE 347111

Fº André Machado de Sousa
Engenheiro Civil
CREA: 57447-D

PREFEITURA MUNICIPAL DE PACUJÁ

BOLETIM DE MEDIÇÃO

PREFEITURA MUNICIPAL DE PACUJA	Empresa Executante: SOMETAL SERVIÇOS E LOCAÇÕES EIRELI	RECURSO:	MEDIÇÃO: 12ª (DECIMA SEGUNDA)
	CNPJ: 41.646.961/0001-83	SEC. DE INFRA	PERÍODO: 21/03 A 19/04
OBRA: SERVIÇO DE REFORMA E URBANIZAÇÃO DA AVENIDA QUE DA ACESSO A CIDADE DE GRAÇA E MUCAMBO COM CONSTUÇÃO DE UMA PRAÇA EM FRENTE AO ESTADIO MUNICIPAL NO MUNICIPIO DE PACUJA - CE	ART DE EXECUÇÃO Nº: CE20220972743	MEDIÇÃO EFETUADA EM: 19 DE ABRIL DE 2024	
		ART DE FISCALIZAÇÃO: CE20220986056	
LOCAL: SEDE DO MUNICIPIO DE PACUJA - CE		PERCENTUAL REALIZADO 72,53%	

VALORES (R$)	
CONTRATO:	1.772.950,65
ADITIVO	(69.629,81)
TOTAL:	1.703.330,85
MEDIÇÃO ACUMULADO:	1.235.415,63
SALDO:	467.915,22
VALOR DA MEDIÇÃO:	149.609,72

ITEM	SERVIÇOS	CONTRATUAL UNID.	QUANT.	P.UNIT. R$	P.TOTAL R$	QUANTIDADE REALIZADA PERÍODO	ACUM. ANTERIOR	ACUM. ATUAL	SALDO	PERC. %	VALORES (R$) PERÍODO	ACUM. ANTERIOR	ACUM. ATUAL
3.9.14	JOELHO 45 PVC BRANCO PARA ESGOTO D=75mm (3")	UN	1,00	26,34	26,34	-	1,00	1,00	0,00	100,00%	0,00	26,34	26,34
3.9.15	JOELHO 45 PVC BRANCO PARA ESGOTO D=100mm (4")	UN	1,00	30,60	30,60	-	1,00	1,00	0,00	100,00%	0,00	30,60	30,60
3.9.16	JOELHO PVC BRANCO P/ESGOTO D=100mm (4")	UN	2,00	33,18	66,36	-	2,00	2,00	0,00	100,00%	0,00	66,36	66,36
3.9.17	TÊ PVC BRANCO P/ESGOTO D=50mm (2") - JUNTA C/ANÉIS	UN	4,00	25,34	101,36	-	4,00	4,00	0,00	100,00%	0,00	101,36	101,36
							-						
3.10	INSTALAÇÕES ELÉTRICAS						-						
3.10.1	QUADRO DE MEDIÇÃO PADRÃO COELCE - PADRÃO POPULAR	UN	1,00	102,99	102,99	-	1,00	1,00	0,00	100,00%	0,00	102,99	102,99
3.10.2	QUADRO DE DISTRIBUIÇÃO DE LUZ SOBREPOR ATE 6 DIVISÕES, C/BARRAMENTO	UN	1,00	206,25	206,25	-	1,00	1,00	0,00	100,00%	0,00	206,25	206,25
3.10.3	ELETRODUTO PVC ROSC.INCL.CONEXÕES D= 25mm (3/4")	M	31,50	17,61	554,72	-	31,50	31,50	0,00	100,00%	0,00	554,72	554,72
3.10.4	CABO ISOLADO PVC 750V 2,5MM2	M	150,00	7,16	1.074,00	-	150,00	150,00	0,00	100,00%	0,00	1.074,00	1.074,00
3.10.5	TOMADA UNIVERSAL 10A 250V	UN	9,00	19,26	173,34	-	-	0,00	9,00	0,00%	0,00	0,00	0,00
3.10.6	DISJUNTOR MONOPOLAR EM QUADRO DE DISTRIBUIÇÃO 10A	UN	3,00	24,45	73,35	-	-	0,00	3,00	0,00%	0,00	0,00	0,00
3.10.7	DISJUNTOR MONOPOLAR EM QUADRO DE DISTRIBUIÇÃO 25A	UN	1,00	24,45	24,45	-	-	0,00	1,00	0,00%	0,00	0,00	0,00
3.10.8	DISJUNTOR DIFERENCIAL DR-16A - 40A, 30mA	UN	1,00	165,21	165,21	-	-	0,00	1,00	0,00%	0,00	0,00	0,00
3.10.9	INTERRUPTOR UMA TECLA SIMPLES 10A 250V	UN	3,00	18,27	54,81	-	-	0,00	3,00	0,00%	0,00	0,00	0,00
3.10.10	LUMINÁRIA FLUORESCENTE COMPLETA C/2 LÂMPADAS DE 20W	UN	2,00	108,92	217,84	-	-	0,00	2,00	0,00%	0,00	0,00	0,00
3.10.11	LUMINÁRIA FLUORESCENTE COMPLETA C/2 LÂMPADAS DE 40W	UN	1,00	124,63	124,63	-	-	0,00	1,00	0,00%	0,00	0,00	0,00
						-	-						
3.11	LOUÇAS E METAIS					-	-						
3.11.1	BANCADA EM GRANITO P/ PIA DE COZINHA, INCL. CUBA DE ACO INOX E ACESSÓRIOS	CJ	1,00	1.079,98	1.079,98	-	-	0,00	1,00	0,00%	0,00	0,00	0,00

Luis Eduardo dos Santos Braga
Engenheiro Civil
CREA/CE 347111

Fº André Machado de Sousa
Engenheiro Civil
CREA 57447-D

PREFEITURA MUNICIPAL DE
PACUJÁ

BOLETIM DE MEDIÇÃO

PREFEITURA MUNICIPAL DE PACUJA	Empresa Executante: SOMETAL SERVIÇOS E LOCAÇÕES EIRELI	RECURSO: SEC. DE INFRA	MEDIÇÃO: 12ª (DECIMA SEGUNDA)	VALORES (R$) CONTRATO:	1.772.960,85
			PERÍODO: 21/03 A 19/04	ADITIVO	(69.629,81)
OBRA: SERVIÇO DE REFORMA E URBANIZAÇÃO DA AVENIDA QUE DA ACESSO A CIDADE DE GRAÇA E MUCAMBO COM CONSTUÇÃO DE UMA PRAÇA EM FRENTE AO ESTADIO MUNICIPAL NO MUNICIPIO DE PACUJA - CE	CNPJ: 41.548.961/0001-83	MEDIÇÃO EFETUADA EM: 19 DE ABRIL DE 2024		TOTAL.	1.703.330,85
	ART DE EXECUÇÃO Nº: CE20220972743	ART DE FISCALIZAÇÃO: CE20220888056		MEDIÇÃO ACUMULADO:	1.235.416,63
		PERCENTUAL REALIZADO 72,53%		SALDO:	467.916,22
LOCAL: SEDE DO MUNICIPIO DE PACUJA - CE				VALOR DA MEDIÇÃO.	146.669,72

ITEM	SERVIÇOS	UNID.	CONTRATUAL QUANT.	P.UNIT. R$	P.TOTAL R$	QUANTIDADE REALIZADA PERÍODO	ACUM. ANTERIOR	ACUM. ATUAL	SALDO	PERC. %	VALORES (R$) PERÍODO	ACUM. ANTERIOR	ACUM. ATUAL
3.11.2	BANCADA DE GRANITO CINZA E=2cm	M2	2,14	392,73	840,44	-	-	0,00	2,14	0,00%	0,00	0,00	0,00
3.11.3	LAVATÓRIO DE LOUÇA BRANCA S/COLUNA C/TORNEIRA E ACESSÓRIOS	UN	2,00	542,85	1.085,70	-	-	0,00	2,00	0,00%	0,00	0,00	0,00
3.11.4	BACIA DE LOUÇA BRANCA C/CAIXA ACOPLADA	UN	2,00	894,02	1.788,04	-	-	0,00	2,00	0,00%	0,00	0,00	0,00
3.11.5	DUCHA P/ WC CROMADO (INSTALADO)	UN	2,00	83,15	166,30	-	-	0,00	2,00	0,00%	0,00	0,00	0,00
3.11.6	PRATELEIRA DE MADEIRA DE LEI PLAINADA	M2	1,20	168,73	202,48	-	-	0,00	1,20	0,00%	0,00	0,00	0,00
3.11.6	PEÇAS DE APOIO DEFICIENTES C/TUBO INOX P/WC'S	M	3,20	271,44	868,61	-	-	0,00	3,20	0,00%	0,00	0,00	0,00
							-						
3.12	PINTURAS						-						
3.12.1	ESMALTE DUAS DEMÃOS EM ESQUADRIAS DE FERRO	M2	14,64	43,87	642,26	-	-	0,00	14,64	0,00%	0,00	0,00	0,00
3.12.2	ESMALTE DUAS DEMÃOS EM ESQUADRIAS DE MADEIRA	M2	10,92	24,23	264,59	-	-	0,00	10,92	0,00%	0,00	0,00	0,00
3.12.3	LATEX DUAS DEMÃOS EM PAREDES INTERNAS S/MASSA	M2	24,98	22,59	564,30	-	-	0,00	24,98	0,00%	0,00	0,00	0,00
4.0	QUADRA DE VOLEI												
						-							
4.1	PREPARAÇÃO DO TERRENO					-							
4.1.1	RASPAGEM E LIMPEZA DO TERRENO	M2	371,55	4,47	1.660,83	-	371,55	371,55	0,00	100,00%	0,00	1.660,83	1.660,83
							-						
4.2	MOVIMENTAÇÃO DE TERRA												
4.2.1	ESCAVAÇÃO MANUAL SOLO DE 2A CAT. PROF. ATÉ 1,50m	M3	371,55	62,51	23.225,59	-	371,55	371,55	0,00	100,00%	0,00	23.225,59	23.225,59
						-	-						
4.3	INSFRAESTRUTURA E SUPRAESTRUTRURA						-						
4.3.1	CONCRETO P/MBR., FCK=25MPa COM AGREGADO PRODUZIDO (S/TRANSP.)	M3	1,00	461,62	461,62	-	1,00	1,00	0,00	100,00%	0,00	461,62	461,62
4.3.2	ARMADURA CA-60 FINA D=3,40 A 6,40mm	KG	87,00	14,81	1.288,47	-	87,00	87,00	0,00	100,00%	0,00	1.288,47	1.288,47
							-						

Luis Eduardo dos Santos Braga
Luis Eduardo dos Santos Braga
Engenheiro Civil

Fº André Machado de Sousa
Engenheiro Civil
CREA-57447-D

PREFEITURA MUNICIPAL DE PACUJÁ

BOLETIM DE MEDIÇÃO

PREFEITURA MUNICIPAL DE PACUJA	Empresa Executante: SOMETAL SERVIÇOS E LOCAÇÕES EIRELI	RECURSO:	MEDIÇÃO: 12ª (DECIMA SEGUNDA)
	CNPJ: 41.546.961/0001-83	SEC. DE INFRA	PERÍODO: 21/03 A 19/04
OBRA: SERVIÇO DE REFORMA E URBANIZAÇÃO DA AVENIDA QUE DA ACESSO A CIDADE DE GRAÇA E MUCAMBO COM CONSTUÇÃO DE UMA PRAÇA EM FRENTE AO ESTADIO MUNICIPAL NO MUNICIPIO DE PACUJA - CE	ART DE EXECUÇÃO Nº: CE20220972743	MEDIÇÃO EFETUADA EM: 19 DE ABRIL DE 2024	
		ART DE FISCALIZAÇÃO: CE20220966058	
LOCAL: SEDE DO MUNICIPIO DE PACUJA - CE		PERCENTUAL REALIZADO 72,53%	

VALORES (R$)	
CONTRATO:	1.772.960,65
ADITIVO	(69.629,81)
TOTAL.	1.703.330,85
MEDIÇÃO ACUMULADO	1.235.415,63
SALDO:	467.915,22
VALOR DA MEDIÇÃO	149.609,72

ITEM	SERVIÇOS	CONTRATUAL UNID.	QUANT.	P.UNIT. R$	P.TOTAL R$	QUANTIDADE REALIZADA PERÍODO	ACUM. ANTERIOR	ACUM. ATUAL	SALDO	PERC. %	VALORES (R$) PERÍODO	ACUM. ANTERIOR	ACUM. ATUAL
4.4	EMBASAMENTOS E BALDRAMES					-	-						
4.4.1	ALVENARIA DE EMBASAMENTO DE TIJOLO FURADO, C/ ARGAMASSA MISTA C/ CAL HIDRATADA (1:2:8)	M3	56,70	642,11	36.407,64	-	26,88	26,88	29,82	47,41%	0,00	17.259,92	17.259,92
4.4.2	ALVENARIA DE BLOCO CERÂMICO FURADO (9x19x39)cm C/ARGAMASSA MISTA DE CAL HIDRATADA, ESP=9 cm	M2	66,40	43,28	2.873,79	-	33,60	33,60	32,80	50,60%	0,00	1.454,21	1.454,21
							-						
4.5	PRODUÇÃO DE MATERIAIS						-						
4.5.1	LASTRO DE AREIA ADQUIRIDA	M3	27,65	129,09	3.569,34	-	27,65	27,65	0,00	100,00%	0,00	3.569,34	3.569,34
						-	-						
4.6	INST. ELÉTRICAS, TELEFONIA, LÓGICA, SOM E SISTEMAS DE CONTROLE					-	-						
4.6.1	ELETRODUTO PVC ROSC.INCL.CONEXÕES D= 25mm (3/4")	M	36,00	17,61	633,96	-	36,00	36,00	0,00	100,00%	0,00	633,96	633,96
4.6.2	QUADRO DE DISTRIBUIÇÃO EMBUTIR ATE 3 DIVISÕES, S/BARRAMENTO	UN	1,00	81,24	81,24	-	-	0,00	1,00	0,00%	0,00	0,00	0,00
4.6.3	CABO ISOLADO PVC 750V 2,5MM2	M	84,00	7,16	601,44	-	84,00	84,00	0,00	100,00%	0,00	601,44	601,44
4.6.4	DISJUNTOR MONOPOLAR EM QUADRO DE DISTRIBUIÇÃO 25A	UN	1,00	24,45	24,45	-	1,00	1,00	0,00	100,00%	0,00	24,45	24,45
4.6.5	PROJETOR (2 UNIDADES) EM POSTE DE CONCRETO CIRCULAR H= 6M, ALTURA LIVRE 6,60M, LÂMPADA DE VAPOR METÁLICO DE 150W, INCLUSIVE O POSTE	UN	2,00	1.849,71	3.699,42	-	-	0,00	2,00	0,00%	0,00	0,00	0,00
						-	-						
4.7	REVESTIMENTO					-	-						
4.7.1	CHAPISCO C/ ARGAMASSA DE CIMENTO E AREIA S/PENEIRAR TRAÇO 1:3 ESP.= 5mm P/ PAREDE	M2	113,40	7,52	852,77	-	67,20	67,20	46,20	59,26%	0,00	505,34	505,34
4.7.2	REBOCO C/ ARGAMASSA DE CIMENTO E AREIA S/ PENEIRAR, TRAÇO 1:3	M2	113,40	42,01	4.763,93	-	67,20	67,20	46,20	59,26%	0,00	2.823,07	2.823,07
						-	-						

Luis Eduardo dos Santos Braga
Engenheiro Civil
CREA/CE 347171

Fº André Machado de Sousa
Engenheiro Civil
CREA-57447-D

PREFEITURA MUNICIPAL DE PACUJÁ

BOLETIM DE MEDIÇÃO

PREFEITURA MUNICIPAL DE PACUJA	Empresa Executante: SOMETAL SERVIÇOS E LOCAÇÕES EIRELI	RECURSO:	MEDIÇÃO: 12ª (DECIMA SEGUNDA)	VALORES (R$) CONTRATO:	1.772.960,65
	CNPJ: 41.648.961/0001-69	SEC. DE INFRA	PERÍODO: 21/03 A 19/04	ADITIVO	(69.629,81)
OBRA: SERVIÇO DE REFORMA E URBANIZAÇÃO DA AVENIDA QUE DA ACESSO A CIDADE DE GRAÇA E MUCAMBO COM CONSTUÇÃO DE UMA PRAÇA EM FRENTE AO ESTADIO MUNICIPAL NO MUNICIPIO DE PACUJA - CE	ART DE EXECUÇÃO Nº: CE20220972743	MEDIÇÃO EFETUADA EM: 19 DE ABRIL DE 2024	ART DE FISCALIZAÇÃO: CE20220988058	TOTAL:	1.703.330,85
		PERCENTUAL REALIZADO 72,53%		MEDIÇÃO ACUMULADO:	1.236.415,63
				SALDO:	467.915,22
LOCAL: SEDE DO MUNICIPIO DE PACUJA - CE				VALOR DA MEDIÇÃO:	149.609,72

ITEM	SERVIÇOS	UNID.	CONTRATUAL QUANT.	P.UNIT. R$	P.TOTAL R$	QUANTIDADE REALIZADA PERÍODO	ACUM. ANTERIOR	ACUM. ATUAL	SALDO	PERC. %	VALORES (R$) PERÍODO	ACUM. ANTERIOR	ACUM. ATUAL
4.8	PAREDES E PAINÉIS					-	-						
4.8.1	ALAMBRADO C/ TELA DE ALUMÍNIO FIO ESP.=1.5 MM E MALHA DE (4X4)MM	M2	56,70	133,68	7.579,66	-	56,70	56,70	0,00	100,00%	0,00	7.579,66	7.579,66
5.0	CONSTRUÇÃO DOS ARCOS												
5.1	SERVIÇOS PRELIMINARES												
5.1.1	RASPAGEM E LIMPEZA DO TERRENO	M2	25,75	4,47	115,10	-	-	0,00	25,75	0,00%	0,00	0,00	0,00
5.1.2	LOCAÇÃO DA OBRA - EXECUÇÃO DE GABARITO	M2	25,75	7,08	182,31	-	-	0,00	25,75	0,00%	0,00	0,00	0,00
5.1.3	LOCAÇÃO DA OBRA COM AUXILIO TOPOGRÁFICO (ÁREA ATÉ 5000 M2)	M2	25,75	0,29	7,47	-	-	0,00	25,75	0,00%	0,00	0,00	0,00
5.2	MOVIMENTO DE TERRA						-						
5.2.1	ESCAVAÇÃO MANUAL SOLO DE 2A CAT. PROF. ATÉ 1.50m	M3	25,75	62,51	1.609,63	-	-	0,00	25,75	0,00%	0,00	0,00	0,00
5.3	EMBASAMENTOS E BALDRAMES						-						
5.3.1	ALVENARIA DE EMBASAMENTO DE TIJOLO FURADO, C/ ARGAMASSA MISTA C/ CAL HIDRATADA (1:2:8)	M3	5,15	642,11	3.306,87	-	-	0,00	5,15	0,00%	0,00	0,00	0,00
5.4	INSFRAESTRUTURA E SUPRAESTRUTRURA						-						
6.1	CONCRETO P/VIBR., FCK=25MPa COM AGREGADO PRODUZIDO (S/TRANSP.)	M3	51,50	461,62	23.773,43	-	-	0,00	51,50	0,00%	0,00	0,00	0,00
6.2	ARMADURA CA-50A MÉDIA D= 6,3 A 10,0mm	KG	72,30	16,93	1.224,04	-	-	0,00	72,30	0,00%	0,00	0,00	0,00
5.5	ESTRUTURA METÁLICA						-						
5.2	ESTRUTURA DE AÇO EM ARCO VÃO DE 40m	M2	108,45	192,16	20.839,75	-	-	0,00	108,45	0,00%	0,00	0,00	0,00
5.3	CHAPA DE ACO CARBONO LAMINADO A QUENTE, QUALIDADE ESTRUTURAL, BITOLA 3/16", E KG 12,50 =4,75 MM (37,29 KG/M2)	KG	8.054,64	15,16	122.108,34	-	-	0,00	8054,64	0,00%	0,00	0,00	0,00

Luis Eduardo dos Santos Braga
Engenheiro Civil

Fº André Machado de Sousa
Engenheiro Civil
CREA: 57447-D

PREFEITURA MUNICIPAL DE
PACUJÁ

BOLETIM DE MEDIÇÃO

PREFEITURA MUNICIPAL DE PACUJA	Empresa Executante:	RECURSO:	MEDIÇÃO: 12ª (DECIMA SEGUNDA)	VALORES (R$) CONTRATO:	1.772.960,66
	SOMETAL SERVIÇOS E LOCAÇÕES EIRELI	SEC. DE INFRA	PERÍODO: 21/03 A 19/04	ADITIVO	(69.629,81)
OBRA: SERVIÇO DE REFORMA E URBANIZAÇÃO DA AVENIDA QUE DA ACESSO A CIDADE DE GRAÇA E MUCAMBO COM CONSTUÇÃO DE UMA PRAÇA EM FRENTE AO ESTADIO MUNICIPAL NO MUNICIPIO DE PACUJA - CE	CNPJ: 41.646.961/0001-83	MEDIÇÃO EFETUADA EM: 19 DE ABRIL DE 2024		TOTAL.	1.703.330,85
	ART DE EXECUÇÃO Nº: CE20220972743	ART DE FISCALIZAÇÃO: CE20220988058		MEDIÇÃO ACUMULADO:	1.235.415,63
		PERCENTUAL REALIZADO 72,53%		SALDO:	467.915,22
LOCAL: SEDE DO MUNICIPIO DE PACUJA - CE				VALOR DA MEDIÇÃO:	149.609,72

		CONTRATUAL				QUANTIDADE REALIZADA					VALORES (R$)		
ITEM	SERVIÇOS	UNID.	QUANT.	P.UNIT. R$	P.TOTAL R$	PERÍODO	ACUM. ANTERIOR	ACUM. ATUAL	SALDO	PERC. %	PERÍODO	ACUM. ANTERIOR	ACUM. ATUAL
							-						
							-						
5.6	PINTURA												
6.1	ESMALTE SINTÉTICO EM ESTRUTURA DE AÇO CARBONO 50 MICRA C/REVÓLVER	M2	217,00	11,03	2.393,51	-	-	0,00	217,00	0,00%	0,00	0,00	0,00
							-						
5.7	SERVIÇOS FINAIS					-	-						
6.1	LIMPEZA DE PISO EM ÁREA URBANIZADA	M2	8,20	1,35	11,07	-	-	0,00	8,20	0,00%	0,00	0,00	0,00
	TOTAL GERAL COM B.D.I 26,93%				1.703.330,84						149.609,72	1.085.805,91	1.235.415,63

Luis Eduardo dos Santos Braga
Engenheiro Civil
CREA ICE 347171

Fco André Machado de Sousa
Engenheiro Civil
CREA: 57447-D

PREFEITURA MUNICIPAL DE
PACUJÁ
O NOVO TRABALHANDO PARA O POVO

12° MEDIÇÃO - MEMORIAL DE CÁLCULO

PREFEITURA MUNICIPAL DE PACUJA	Empresa Executante:
OBRA: SERVIÇO DE REFORMA E URBANIZAÇÃO DA AVENIDA QUE DA ACESSO A CIDADE DE GRAÇA E MUCAMBO COM CONSTUÇÃO DE UMA PRAÇA EM FRENTE AO ESTADIO MUNICIPAL NO MUNICIPIO DE PACUJA - CE	SOMETAL SERVIÇOS E LOCAÇÕES EIRELI CNPJ: 41.846.861/0001-83 ART DE EXECUÇÃO Nº: CE20220972743
LOCAL: SEDE DO MUNICIPIO DE PACUJA - CE	

1.6.1	EXECUÇÃO DE PASSEIO EM PISO INTERTRAVADO, COM BLOCO RETANGULAR COR NATURAL DE 20 X 10 CM, ESPESSURA 6 CM. AF_12/2015	M2	AREA				TOTAL
	PISO ROTATORIA		85				85,00
1.7.1	POSTE COLONIAL EM ALUMINIO FUNDIDO TAM. 3,94M COM 02 GLOBOS EM VIDRO OU ACRÍLICO, INCLUSIVE LUMINÁRIAS E INSTALAÇÃO	UND	UND				TOTAL
	POSTE DA AVENIDA LATERAL		6				6,00
[illegible].1	CABO DE COBRE FLEXÍVEL ISOLADO, 4 MM², ANTI-CHAMA 450/750 V, PARA CIRCUITOS TERMINAIS - FORNECIMENTO E INSTALAÇÃO. AF_12/2015	M	M				TOTAL
	FIAÇÃO DOS POSTES DA ROTATORIA		3247,47				3247,47
1.8.5	LUMINÁRIA FECHADA (2 UNIDADES) EM POSTE DE CONCRETO CIRCULAR H= 9,0M, ALTURA LIVRE 7,5M, LÂMPADA DE VAPOR METÁLICO DE 150W INCLUSIVE O POSTE	UND	UND				TOTAL
	POSTES MEDIÇÃO ROTATORIA		34				34,00

Luis Eduardo dos Santos Braga
Engenheiro Civil
CREA/CE 347171

Fco André Machado de Sousa
Engenheiro Civil
CREA: 57447-D

PACUJÁ

RELATÓRIO FOTOGRÁFICO

SERVIÇO DE REFORMA E URBANIZAÇÃO DA AVENIDA QUE DÁ ACESSO A CIDADE DE GRAÇA E MUCAMBO COM CONSTRUÇÃO DE UMA PRAÇA EM FRENTE AO ESTÁDIO MUNICIPAL DE PACUJÁ-CE

(AVENIDA CORIOLANO ALVES DE BRITO)

12° MEDIÇÃO

PERÍODO:21 /03/24 a 19/04/24

Luis Eduardo dos Santos Braga
Engenheiro Civil
CREA/CE 347171

ABRIL DE 2024

Fº André Machado de Sousa
Engenheiro Civil
CREA: 57447-D

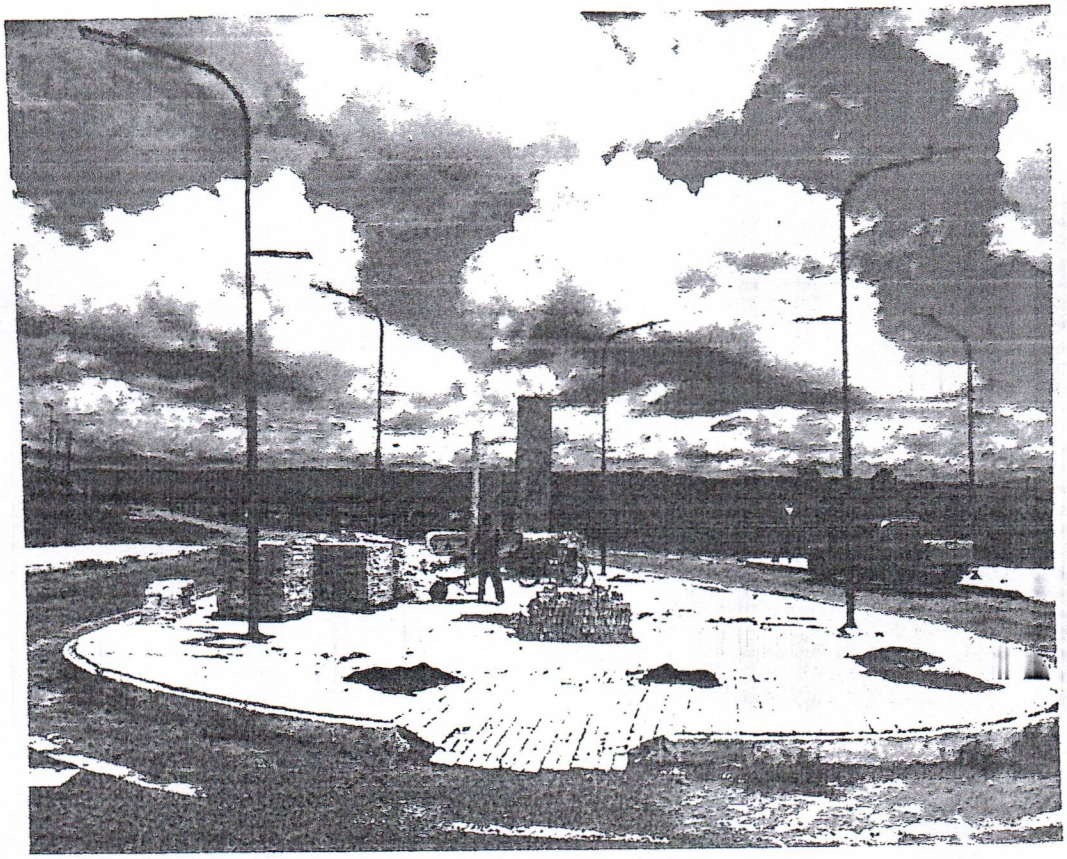

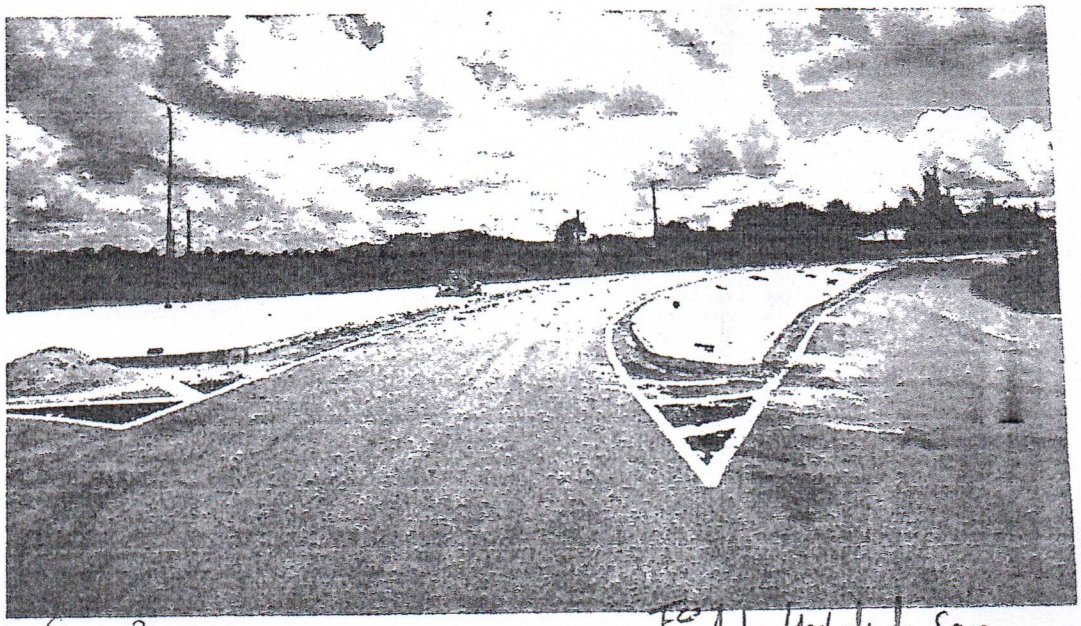

Luis Eduardo dos Santos Braga
Luis Eduardo dos Santos Braga
Engenheiro Civil
CREA/CE 347171

Fº André Machado de Sousa
Fº André Machado de Sousa
Engenheiro Civil
CREA: 57447-D



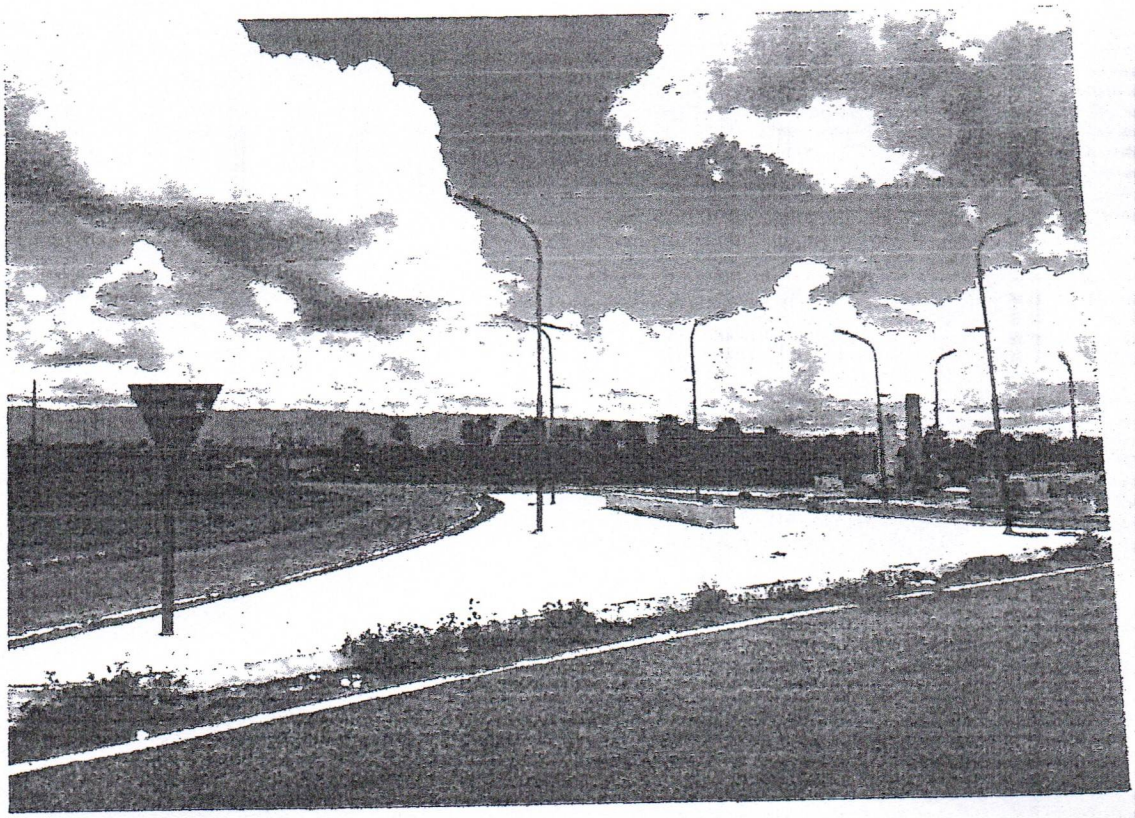

Luis Eduardo dos Santos Braga
Engenheiro Civil
CREA/CE 34717-1

Fco André Machado de Sousa
Fco André Machado de Sousa
Engenheiro Civil
CREA: 57447-D



Luis Eduardo dos Santos Braga
Engenheiro Civil
CREA/CE 347171

Fco André Machado de Sousa
Engenheiro Civil
CREA: 57417-D

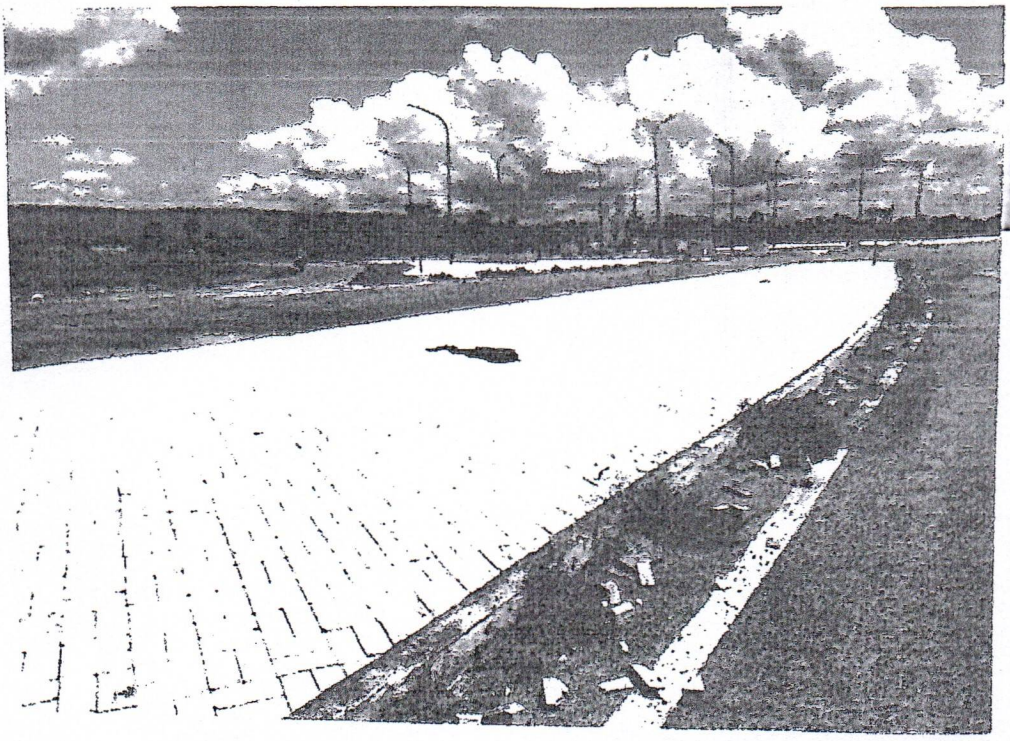

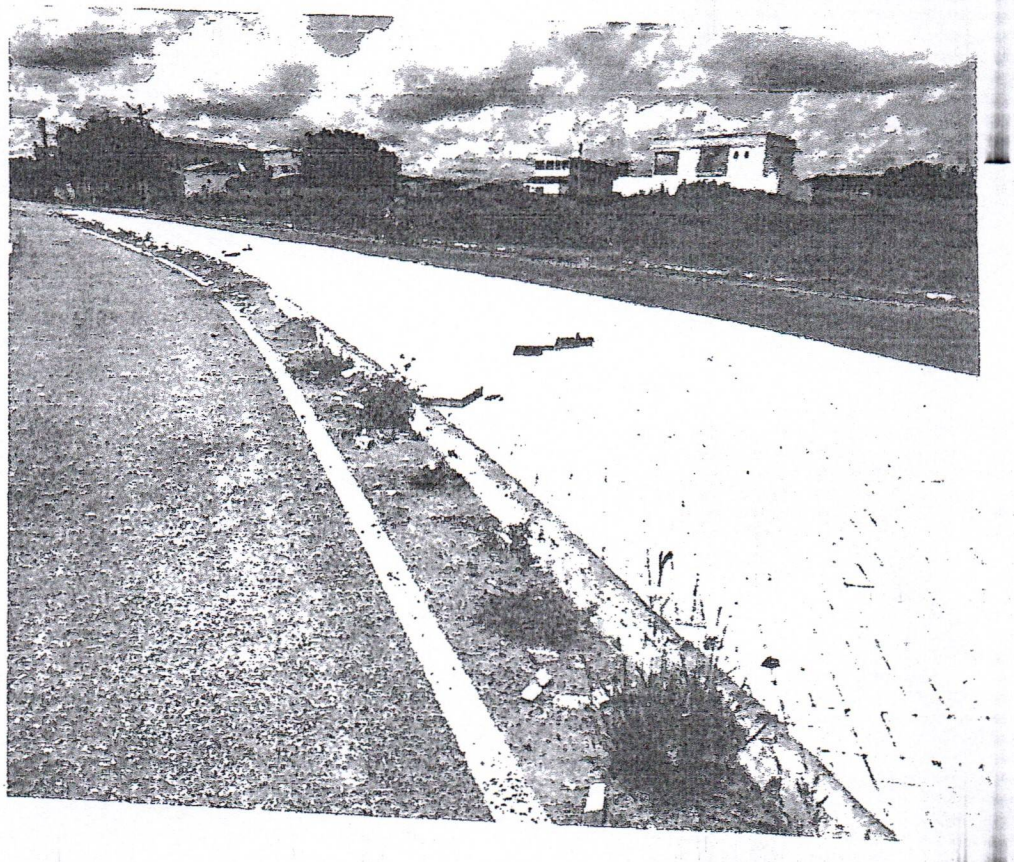

Luis Eduardo dos Santos Braga
Luis Eduardo dos Santos Braga
Engenheiro Civil
CREA/CE 347171

Fº André Machado de Sousa
Fº André Machado de Sousa
Engenheiro Civil
CREA: 57447-D

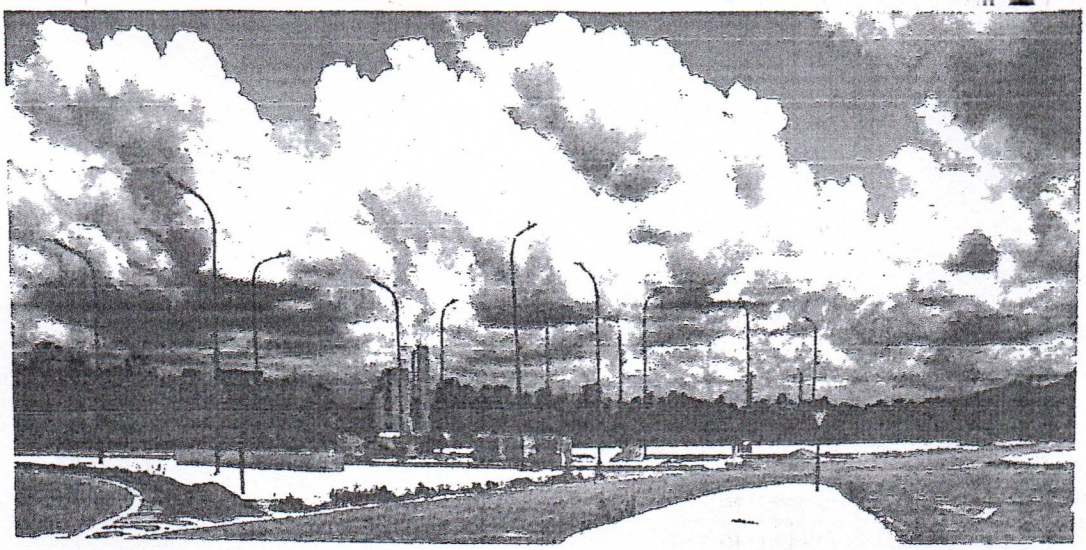

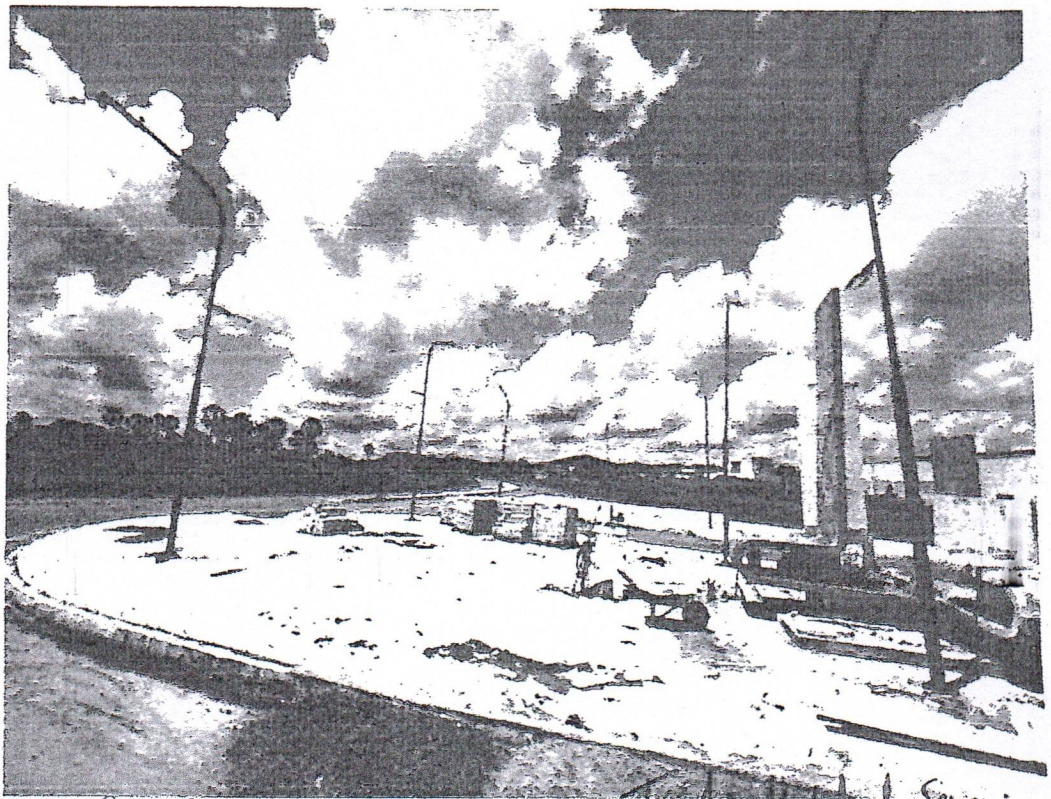

Luis Eduardo dos Santos Braga
Engenheiro Civil
CREAICE 347171

Fº André Mauricio de Sousa
Engenheiro Civil
CREA: 57447-D

PREFEITURA MUNICIPAL DE
PACUJÁ

RELATÓRIO DIÁRIO DE OBRA (RDO)

OBRA: REFORMA E URBANIZAÇÃO DA AVENIDA CORIOLANO DE BRITO

RESP. TÉCNICO:FRANCISCO ANDRÉ M. DE SOUSA

Nº DA ART:CE20220972743

EMPRESA: SOMETAL SERVIÇOS E LOCAÇÕES EIRELI

DATA:21/03/2024 a 22/03/2024

ENDEREÇO: SEDE DO MUNICÍPIO DE PACUJÁ-CE

TAREFAS REALIZADAS

1 EXECUÇÃO DE PASSEIO EM PISO INTERTRAVADO, COM BLOCO RETANGULAR COR NATURAL DE 20 X 10 CM, ESPESSURA 6 CM. AF_12/2015

2

3

4

5

6

7

8

9

10

11

12

OCORRÊNCIAS

)

)

)

)

)

ASSINATURAS

Fco André Machado de Sousa

Fco André Machado de Sousa
Engenheiro Civil
RESPONSÁVEL TÉCNICO
CREA: 57447-D

Luis Eduardo dos Santos Braga

Luis Eduardo dos Santos Braga
Engenheiro Civil
CREA ICE 347171
ENGENHEIRO FISCAL

PREFEITURA MUNICIPAL DE
PACUJÁ

RELATÓRIO DIÁRIO DE OBRA (RDO)

OBRA: REFORMA E URBANIZAÇÃO DA AVENIDA CORIOLANO DE BRITO

RESP. TÉCNICO:FRANCISCO ANDRÉ M. DE SOUSA

Nº DA ART:CE20220972743

EMPRESA: SOMETAL SERVIÇOS E LOCAÇÕES EIRELI

DATA:25/03/2024 a 28/03/2024

ENDEREÇO: SEDE DO MUNICÍPIO DE PACUJÁ-CE

TAREFAS REALIZADAS

1 EXECUÇÃO DE PASSEIO EM PISO INTERTRAVADO, COM BLOCO RETANGULAR COR NATURAL DE 20 X 10 CM, ESPESSURA 6 CM. AF_12/2015

2 CABO DE COBRE FLEXÍVEL ISOLADO, 4 MM², ANTICHAMA

3

4

5

6

7

8

9

10

11

12

OCORRÊNCIAS

)

)

)

)

)

ASSINATURAS

Fco André Machado de Sousa
Engenheiro Civil
RESPONSÁVEL TÉCNICO
CREA: 5447-D

Luis Eduardo dos Santos Braga
Engenheiro Civil
CREAICE 347171
ENGENHEIRO FISCAL

PACUJÁ

RELATÓRIO DIÁRIO DE OBRA (RDO)

OBRA: REFORMA E URBANIZAÇÃO DA AVENIDA CORIOLANO DE BRITO

RESP. TÉCNICO:FRANCISCO ANDRÉ M. DE SOUSA

Nº DA ART:CE20220972743

EMPRESA: SOMETAL SERVIÇOS E LOCAÇÕES EIRELI

DATA:01/04/2024 a 05/04/2024

ENDEREÇO: SEDE DO MUNICÍPIO DE PACUJÁ-CE

TAREFAS REALIZADAS

1 EXECUÇÃO DE PASSEIO EM PISO INTERTRAVADO, COM BLOCO RETANGULAR COR NATURAL DE 20 X 10 CM, ESPESSURA 6 CM. AF_12/2015

2 CABO DE COBRE FLEXÍVEL ISOLADO, 4 MM², ANTICHAMA

3

4

5

6

7

8

9

10

11

12

OCORRÊNCIAS

)

)

)

)

)

ASSINATURAS

Fº André Machado de Sousa
Engenheiro Civil
RESPONSÁVEL TÉCNICO
CREA 57497-D

Luis Eduardo dos Santos Braga
Engenheiro Civil
CREA/CE 347171
ENGENHEIRO FISCAL

PREFEITURA MUNICIPAL DE
PACUJÁ

RELATÓRIO DIÁRIO DE OBRA (RDO)

OBRA: REFORMA E URBANIZAÇÃO DA AVENIDA CORIOLANO DE BRITO

RESP. TÉCNICO:FRANCISCO ANDRÉ M. DE SOUSA

Nº DA ART:CE20220972743

EMPRESA: SOMETAL SERVIÇOS E LOCAÇÕES EIRELI

DATA:08/04/2024 a 12/04/2024

ENDEREÇO: SEDE DO MUNICÍPIO DE PACUJÁ-CE

TAREFAS REALIZADAS

1 EXECUÇÃO DE PASSEIO EM PISO INTERTRAVADO, COM BLOCO RETANGULAR COR NATURAL DE 20 X 10 CM, ESPESSURA 6 CM. AF_12/2015

2 CABO DE COBRE FLEXÍVEL ISOLADO, 4 MM², ANTICHAMA

3 POSTE COLONIAL EM ALUMINIO FUNDIDO TAM.
3.94M COM 02 GLOBOS EM VIDRO OU ACRÍLICO,

4

5

6

7

8

9

10

11

12

OCORRÊNCIAS

)

)

)

)

)

ASSINATURAS

Fco André Machado de Sousa
Engenheiro Civil
RESPONSÁVEL TÉCNICO
CREA 574IT-D

Luis Eduardo dos Santos Braga
Engenheiro Civil
CREA/CE 347171
ENGENHEIRO FISCAL

PACUJÁ

RELATÓRIO DIÁRIO DE OBRA (RDO)

OBRA: REFORMA E URBANIZAÇÃO DA AVENIDA CORIOLANO DE BRITO

RESP. TÉCNICO:FRANCISCO ANDRÉ M. DE SOUSA

Nº DA ART:CE20220972743

EMPRESA: SOMETAL SERVIÇOS E LOCAÇÕES EIRELI

DATA:15/04/2024 a 19/04/2024

ENDEREÇO: SEDE DO MUNICÍPIO DE PACUJÁ-CE

TAREFAS REALIZADAS

1 POSTE COLONIAL EM ALUMINIO FUNDIDO TAM. 3.94M COM 02 GLOBOS EM VIDRO OU ACRÍLICO,
2 LUMINÁRIA FECHADA (2 UNIDADES) EM POSTE DE CONCRETO CIRCULAR H= 9,0M,
3
4
5
6
7
9
10
11
12

OCORRÊNCIAS

)
)
)
)
)

ASSINATURAS

Fº André Machado de Sousa
Engenheiro Civil
RESPONSÁVEL TÉCNICO
CREA: 57447-D

Luis Eduardo dos Santos Braga
Engenheiro Civil
CREA/CE 347171
ENGENHEIRO FISCAL