PREFEITURA MUNICIPAL DE FORQUILHA
SECRETARIA MUNICIPAL DE FINANÇAS
NOTA FISCAL ELETRÔNICA DE SERVIÇO - NFS-e

NÚMERO DA NFS-e	88	COMPETÊNCIA	MARÇO/2024	CÓDIGO DE VERIFICAÇÃO	20240000881000170430444239804 58
DATA E HORA DA EMISSÃO	21/03/2024 16:02:37	NÚMERO DO RPS	-	LOCAL DA PRESTAÇÃO	PACUJÁ - CE

DADOS DO PRESTADOR DOS SERVIÇOS

NOME/RAZÃO SOCIAL: SOMETAL SERVICOS E LOCACOES LTDA — INSCRIÇÃO MUNICIPAL: 5497

CPF/CNPJ: 41.546.561/0001-83

ENDEREÇO: RUA RENATO RODRIGUES DA MOTA, 24 - CENTRO - FORQUILHA-CE — MUNICÍPIO: FORQUILHA — ESTADO: CE

COMPLEMENTO: — TELEFONE: — E-MAIL: ROBERTOSERVICON@HOTMAIL.COM

DADOS DO TOMADOR DOS SERVIÇOS

NOME/RAZÃO SOCIAL: MUNICIPIO DE PACUJÁ — INSCRIÇÃO MUNICIPAL:

CPF/CNPJ: 07.734.148/0001-07

ENDEREÇO: RUA 22 DE SETEMBRO - 325 - CENTRO - 62180-000 — MUNICÍPIO: PACUJÁ — ESTADO: CE

COMPLEMENTO: — TELEFONE: — E-MAIL: PACUJAPREFEITURA@HOTMAIL.COM

SERVIÇO

7.02 - EXECUÇÃO POR ADMINISTRAÇÃO, EMPREITADA OU SUBEMPREITADA, DE OBRASDE CONSTRUÇÃO CIVIL, HIDRÁULICA OU ...

DISCRIMINAÇÃO DOS SERVIÇOS

11ª MEDIÇÃO REFERENTE AO CONTRATO Nº 2022150, CUJO OBJETO É A CONTRATAÇÃO DE EMPRESA PARA A URBANIZAÇÃO DA AVENIDA QUE DA ACESSO A CIDADE DO GRAÇA E A MUCAMBO, NO MUNICIPIO DE PACUJÁ-CE

LUIS EDUARDO DOS SANTOS BRAGA
ENGENHEIRO CIVIL
CREA/CE 347111
CPF: 068.252.443-37

CNAE

4213-8/00 - OBRAS DE URBANIZAÇÃO - RUAS, PRAÇAS E CALÇADAS

TRIBUTOS FEDERAIS

PIS (R$)	COFINS (R$)	INSS (R$)	IR (R$)	CSLL (R$)
--	--	--	--	--

VALORES DA NOTA FISCAL

VALOR DA NOTA (R$)	VALOR DEDUÇÕES (R$)	BASE CÁLCULO (R$)	ALÍQUOTA (%)	VALOR ISS (R$)
128.206,54	--	128.206,54	2,00	2.564,13

OUTRAS INFORMAÇÕES

REGIME DE TRIBUTAÇÃO	ISS RETIDO	OPTANTE DO SIMPLES
ME / EPP	Sim	Sim

PACUJÁ

BOLETIM DE MEDIÇÃO

PREFEITURA MUNICIPAL DE PACUJA					**Empresa Executante:**													
OBRA: SERVIÇO DE REFORMA E URBANIZAÇÃO DA AVENIDA QUE DA ACESSO A CIDADE DE GRAÇA E MUCAMBO COM CONSTUÇÃO DE UMA PRAÇA EM FRENTE AO ESTADIO MUNICIPAL NO MUNICIPIO DE PACUJA - CE					SOMETAL SERVIÇOS E LOCAÇÕES EIRELI					RECIBO		MED-CAD. 1ª DECIMA PRIMEIRA			VALORES (R$)			
					CNPJ: 41.648.061/0001-93					REF. DE INFRA		PERIODO: 01/01 A 20/01			CONTRATO			3.772.940,40
					ART DE EXECUÇÃO Nº CE20220072743					MEDIÇÃO ETUADA EM 20 DE JANEIRO DE 2024					ADITIVO			(988.621,85)
										ART DE FISCALIZAÇÃO					TOTAL			2.783.318,55
LOCAL: SEDE DO MUNICIPIO DE PACUJA - CE															MED CAD ANTERIORES			2.065.892,21
										PERCENTUAL REALIZADO 83,76%					SALDO			637.526,33
															VALOR DA MEDIÇÃO			719.368,34
ITEM	SERVIÇOS	CONTRATUAL				QUANTIDADE REALIZADA					VALORES (R$)							
		UNID.	QUANT.	P.UNIT. R$	P.TOTAL R$	PERIODO	ACUM. ANTERIOR	ACUM. ATUAL	SALDO	PERC. %	PERIODO	ACUM. ANTERIOR	ACUM. ATUAL					
1.0	REVITALIZAÇÃO DA AVENIDA																	
1.1	DEMOLIÇÕES E RETIRADAS																	
1.1.1	DEMOLIÇÃO DE REVESTIMENTO CERÂMICO, DE FORMA MECANIZADA COM MARTELETE, SEM REAPROVEITAMENTO. AF_12/2017	M2	50,85	10,60	539,01	-	50,85	50,85	0,00	100,00%	0,00	539,01	539,01					
1.1.2	RETIRADA DE PAVIMENTAÇÃO EM PEDRA PORTUGUESA	M2	334,02	8,94	2.986,14	-	334,02	334,02	0,00	100,00%	0,00	2.986,14	2.986,14					
1.1.3	DEMOLIÇÃO PARCIAL DE PAVIMENTO ASFÁLTICO, DE FORMA MECANIZADA, SEM REAPROVEITAMENTO. AF_12/2017	M2	240,00	16,41	3.939,71	-	240,00	240,00	0,00	100,00%	0,00	3.939,71	3.939,71					
1.1.4	DEMOLIÇÃO DE PISO CIMENTADO SOBRE LASTRO DE CONCRETO	M2	1.194,21	26,33	31.443,55	-	1.194,21	1.194,21	0,00	100,00%	0,00	31.443,55	31.443,55					
1.1.5	RETIRADA DE GUIAS PRÉ FABRICADAS DE CONCRETO	M	800,26	10,72	8.578,79	-	800,26	800,26	0,00	100,00%	0,00	8.578,79	8.578,79					
1.2	ESCAVAÇÃO																	
1.2.1	ESCAVAÇÃO MANUAL CAMPO ABERTO EM TERRA ATE 2M	M3	41,04	52,33	2.147,62	-	41,04	41,04	0,00	100,00%	0,00	2.147,62	2.147,62					
1.2.2	ESCAVAÇÃO MECANICA SOLO DE 1A CAT PROF ATE 2,00m	M3	41,00	8,83	362,03	-	41,00	41,00	0,00	100,00%	0,00	362,03	362,03					
1.3	CONTENÇÕES																	
1.3.1	ALVENARIA DE PEDRA ARGAMASSADA (TRAÇO 1:4) CRAGUEADOS ADQUIRIDOS	M3	68,40	492,74	33.703,42	-	68,40	68,40	0,00	100,00%	0,00	33.703,42	33.703,42					
1.4	MOVIMENTO DE TERRA / TRANSPORTE DE ENTULHO																	
1.4.1	ATERRO MANUAL DE VALAS COM SOLO ARGILO-ARENOSO E COMPACTAÇÃO MECANIZADA. AF_12/2018	M3	912,00	43,10	39.319,20	-	912,00	912,00	0,00	100,00%	0,00	39.319,20	39.319,20					
1.4.2	CARGA, MANOBRA E DESCARGA DE ENTULHO EM CAMINHÃO BASCULANTE 14 M³ - CARGA COM ESCAVADEIRA HIDRÁULICA (CAÇAMBA DE 0,80 M³ / 115 HP) E DESCARGA LIVRE (UNIDADE: M3) AF_12/2016	M3	473,11	7,11	3.615,16	-	473,11	473,11	0,00	100,00%	0,00	3.615,16	3.615,16					

Fco. André Machado de Sousa
Engenheiro Civil
CREA: 57447-D

PACUJÁ

BOLETIM DE MEDIÇÃO

PREFEITURA MUNICIPAL DE PACUJA	Empresa Executora:		
OBRA: SERVIÇOS DE REFORMA E ORNAMENTAÇÃO DA AVENIDA QUE DA ACESSO A CIDADE DE GRAÇA E MELHORAMENTO COM CONSTRUÇÃO DE UMA PRAÇA EM FRENTE AO ESTADIO MUNICIPAL NO MUNICIPIO DE PACUJA - CE	SONETAL SERVIÇOS E LOCAÇÕES EIRELI	1ª MEDIÇÃO	1ª MEDIÇÃO (ÚLTIMA MEDIÇÃO)
	CNPJ: 41.549.967/0001-83	DATA DO PERÍODO:	DATA DO PERÍODO:
	ART DE EXECUÇÃO Nº CE20220077247	ART DE FISCALIZAÇÃO:	DATA DA EFETIVAÇÃO DA MEDIÇÃO:
LOCAÇÃO: DE DO MUNICIPIO DE PACUJA - CE		PERCENTUAL REALIZADO: 43,80%	

ITEM	SERVIÇOS	UNID.	CONTRATUAL QUANT.	CONTRATUAL P.UNIT. R$	CONTRATUAL P.TOTAL R$	QUANTIDADE REALIZADA PERÍODO	QUANTIDADE REALIZADA ACUM. ANTERIOR	QUANTIDADE REALIZADA ACUM. ATUAL	QUANTIDADE REALIZADA SALDO	QUANTIDADE REALIZADA %	VALOR (R$) PERÍODO	VALOR (R$) ACUM. ANTERIOR	VALOR (R$) ACUM. ATUAL
1.0	DRENAGEM DE AGUAS PLUVIAIS												
1.0.1	BOCA DE LOBO DE ALVENARIA TIJOLO MACIÇO, REVESTIDA COM ARGAMASSA DE CIMENTO E AREIA NO TRAÇO 1:3 COM TAMPA DE CONCRETO ARMADO	UN	4,00	1.040,10	4.160,40			0,00	4,00	0,00%	0,00	0,00	0,00
1.0.2	CAIXA PARA BOCA DE LOBO COM ENTRADA COM GRELHA RETANGULAR, EM ALVENARIA COM BLOCOS DE CONCRETO, O MESMO DA ANTERIOR	UN	4,00	2.040,07	8.160,28			0,00	4,00	0,00%	0,00	0,00	0,00
1.0.3	BOCA DE LOBO DUPLA ESTRUTURA DRENO	UN	1,00	1.774,31	1.774,31			0,00	1,00	0,00%	0,00	0,00	0,00
1.0.4	CORPO DE BUEIRO SIMPLES TUBULAR DIAMETRO	M	100,00	625,00	62.549,00			0,00	100,00	0,00%	0,00	0,00	0,00
1.0.5	MEIO FIO EM CONCRETO MOLDADO	M	3.200,00	32,71	104.250,09		3.000,76	3.904,28	0,00	100,00%	0,00	104.250,09	104.250,09
3.0	PAVIMENTAÇÃO												
3.0.1	PAVIMENTO DE PISO DE PEDRA TIPO PARALELEPIPEDO IRREGULAR COM LOCAÇÃO, COMPACTAÇÃO E REGULARIZAÇÃO DE 10 X 10 CM ESPESSURA 8 CM	M2	4.000,00	94,40	377.600,00	960,00	1.402,00	4.362,00	274,00	94,00%	90.652,80	219.427,20	310.080,00
5.0	URBANIZAÇÃO												
5.7.1	POSTE DE CONCRETO ARMADO CIRCULAR ENGASTADO NO SOLO, COM CAIXA DE PASSAGEM, INCLUSIVE ESCAVAÇÃO E INSTALAÇÃO	UN	16,00	3.001,88	50.031,00			0,00	50,00	0,00%	0,00	0,00	0,00
5.7.2	LUMINÁRIA PÚBLICA DE LED TIPO PÉTALA	UN	31,00	1.122,03	32.944,71		0,00	0,00	0,00	0,00%	0,00	0,00	0,00
5.7.3	LUMINÁRIA MISTA DE VAPOR DE SÓDIO E METÁLICA	UN	8,00	345,64	2.765,12		8,00	8,00	0,00	100,00%	0,00	2.765,12	2.765,12
6.0	INSTALAÇÕES ELETRICAS												
6.0.1	CABO DE COBRE FLEXIVEL ISOLADO, 2,5 MM², ANTI-CHAMA 0,6/1,0 KV, ISOLAMENTO EM HEPR, 90 °C, SEM HALOGENIO	M	3.247,47	7,57	24.585,09			0,00	3.247,47	0,00%	0,00	0,00	0,00

Pedro André Machado de Sousa
Engenheiro Civil
CREA: 57447-D

PACUJÁ

BOLETIM DE MEDIÇÃO

PREFEITURA MUNICIPAL DE PACUJA

OBRA: SERVIÇO DE REFORMA E URBANIZAÇÃO DA AVENIDA QUE DA ACESSO A CIDADE DE GRAÇA E MUCAMBO COM CONSTUÇÃO DE UMA PRAÇA EM FRENTE AO ESTADIO MUNICIPAL NO MUNICIPIO DE PACUJA - CE

LOCAL: SEDE DO MUNICIPIO DE PACUJA - CE

Empresa Executante:
SOMETAL SERVIÇOS E LOCAÇÕES EIRELI
CNPJ: 41.546.941/0001-83
ART DE EXECUÇÃO Nº CE20220072743

RECURSO: MEDIÇÃO: 11ª (DÉCIMA PRIMEIRA)
SEC. DE INFRA: PERÍODO: 24/02 A 26/03
MEDIÇÃO EFETUADA EM 26 DE MARÇO DE 2024
ART DE FISCALIZAÇÃO
PERCENTUAL REALIZADO: 63,78%

VALORES (R$)	
CONTRATO:	1.722.960,45
ADITIVO:	(59.428,01)
TOTAL:	1.293.350,85
MEDIÇÃO ACUMULADO:	1.065.803,91
SALDO:	617.624,94
VALOR DA MEDIÇÃO:	128.208,54

ITEM	SERVIÇOS	UNID.	CONTRATUAL QUANT.	CONTRATUAL P.UNIT. R$	CONTRATUAL P.TOTAL R$	QUANTIDADE REALIZADA PERÍODO	QUANTIDADE REALIZADA ACUM. ANTERIOR	QUANTIDADE REALIZADA ACUM. ATUAL	QUANTIDADE REALIZADA SALDO	QUANTIDADE REALIZADA PERC. %	VALORES (R$) PERÍODO	VALORES (R$) ACUM. ANTERIOR	VALORES (R$) ACUM. ATUAL
1.8.2	ELETRODUTO FLEXIVEL CORRUGADO, PEAD, DN 50 (1 ½?) - FORNECIMENTO E INSTALAÇÃO, AF 04/2016	M	1.082,49	9,26	10.045,51	268,49	814,00	1.082,49	0,00	100,00%	2.491,59	7.553,92	10.045,51
1.8.3	CAIXA ENTERRADA ELETRICA RETANGULAR, EM ALVENARIA COM BLOCOS DE CONCRETO, FUNDO COM BRITA, DIMENSÕES INTERNAS: 0,4X0,4X0,4 M, AF 12/2020	UN	46,00	187,50	8.625,00	36,00	10,00	46,00	0,00	100,00%	6.750,00	1.875,50	8.625,00
1.8.4	MEDIÇÃO TRIFASICA INSTALADA EM MURO - SAIDA SUBTERRANEA	UN	2,00	2.924,12	5.848,24	1,00	-	1,00	1,00	50,00%	2.924,12	0,00	2.924,12
1.8.5	LUMINARIA FECHADA (2 UNIDADES) EM POSTE DE CONCRETO CIRCULAR H= 9,0M, ALTURA LIVRE 7,5M, LÂMPADA DE VAPOR METÁLICO DE 150W INCLUSIVE O POSTE	UN	34,00	2.508,03	88.673,02	-	-	0,00	34,00	0,00%	0,00	0,00	0,00
1.9	PINTURA												
1.9.1	SINALIZAÇÃO HORIZONTAL COM TINTA RETRORREFLETIVA À BASE DE RESINA ACRÍLICA COM MICROESFERAS DE VIDRO	M2	622,36	19,66	12.235,60	-	-	0,00	622,36	0,00%	0,00	0,00	0,00
1.10	ESQUADRIAS E FERRAGENS												
1.10.1	PORTÃO DE METALON E BARRA CHATA DE FERRO C/FECHADURA E DOBRADIÇA, INCLUS PINTURA ESMALTE SINTÉTICO	M2	16,83	467,69	7.657,10	-	11,23	11,23	5,60	66,67%	0,00	5.738,13	5.738,13
1.11	MOVIMENTO DE TERRA / TRANSPORTE DE ENTULHO												
1.11.1	LIMPEZA DE PISO EM ÁREA URBANIZADA	M2	1.728,00	1,35	2.332,80	-	-	0,00	1728,00	0,00%	0,00	0,00	0,00
2.0	CONSTRUÇÃO PRAÇA												
2.1	SERVIÇOS PRELIMINARES												
2.1.1	DEMOLIÇÃO DE ALVENARIA DE TIJOLOS S/ REAPROVEITAMENTO	M3	62,70	60,75	3.809,03	-	62,70	62,70	0,00	100,00%	0,00	3.809,03	3.809,03
2.1.2	LOCAÇÃO DA OBRA COM AUXILIO TOPOGRÁFICO (ÁREA ATÉ 5000 M2)	M2	1.738,35	0,29	504,12	-	1.738,35	1.738,35	0,00	100,00%	0,00	504,12	504,12
2.2	MOVIMENTAÇÃO DE TERRA												

Fco. André Machado de Sousa
Engenheiro Civil
CREA: 57447-D

PACUJÁ

BOLETIM DE MEDIÇÃO

PREFEITURA MUNICIPAL DE PACUJA

OBRA: CONSTRUÇÃO DE REFORMA E PAVIMENTAÇÃO DA AVENIDA QUE DA ACESSO A CIDADE DE GRAÇA E MUCAMBO COM CONSTUÇÃO DE UMA PRAÇA EM FRENTE AO ESTADIO MUNICIPAL NO MUNICIPIO DE PACUJA - CE

LOCAL: SEDE DO MUNICIPIO DE PACUJA - CE

Empresa Executante:

SOMETAL SERVIÇOS E LOCAÇÕES EIRELI

CNPJ - 41.546.061/0001-93

ART DE EXECUÇÃO Nº: CE 20220372743

RECURSO: SEC. DE INFRA

MEDIÇÃO: 11ª (DECIMA PRIMEIRA)

PERIODO: 24/02 A 29/03

MEDIÇÃO EFETUADA EM 30 DE MARÇO DE 2023

ART DE FISCALIZAÇÃO

PERCENTUAL REALIZADO 83,75%

VALORES (R$)

CONTRATO: 8.272.944,65

ADITIVO: 191.629,81

TOTAL: 8.464.574,46

MEDIÇÃO ACUMULADO: 1.044.805,91

SALDO: 887.526,93

VALOR DA MEDIÇÃO: 908.208,54

ITEM	SERVIÇOS	CONTRATUAL UNID.	QUANT.	P.UNIT. R$	P.TOTAL R$	QUANTIDADE REALIZADA PERIODO	ACUM. ANTERIOR	ACUM. ATUAL	SALDO	PERC. %	VALORES (R$) PERIODO	ACUM. ANTERIOR	ACUM. ATUAL
2.2.1	ATERRO C/COMPACTAÇÃO MANUAL S/CONTROLE, MAT. C/AQUISIÇÃO	M3	291,03	111,56	32.464,40	-	291,03	291,03	0,00	100,00%	0,00	32.464,40	32.464,40
2.2.2	ESCAVAÇÃO MANUAL CAMPO ABERTO EM TERRA ATÉ 2M	M3	10,00	82,33	941,94	-	10,00	10,00	0,00	100,00%	0,00	941,94	941,94
2.2.3	CARGA MANUAL DE ENTULHO EM CAMINHÃO BASCULANTE	M3	25,29	25,46	643,88	-	25,29	25,29	0,00	100,00%	0,00	643,88	643,88
2.2.4	TRANSPORTE DE MATERIAL, EXCETO ROCHA EM CAMINHÃO ATÉ 5 KM	M3	25,29	28,91	731,13	-	25,29	25,29	0,00	100,00%	0,00	731,13	731,13
2.3	FUNDAÇÃO E ESTRUTURAS (ARQUIBANCADA)												
2.3.1	ALVENARIA DE EMBASAMENTO DE TIJOLO FURADO, C/ ARGAMASSA MISTA C/ CAL HIDRATADA (1:2:8)	M3	11,12	642,11	7.140,26	-	11,12	11,12	0,00	100,00%	0,00	7.140,26	7.140,26
2.3.2	CORRIMÃO DUPLA ALTURA EM AÇO INOX DIAM 1 1/2	M	23,00	499,47	11.487,81	-	-	0,00	23,00	0,00%	0,00	0,00	0,00
2.3.3	LASTRO DE CONCRETO REGULARIZADO E=8 CM	M2	85,68	44,50	3.795,52	-	85,68	85,68	0,00	100,00%	0,00	3.795,52	3.795,52
2.4	PISOS												
2.4.1	PISO MORTO CONCRETO FCK=13,5MPa C/PREPARO E LANÇAMENTO	M3	5,06	616,22	3.118,07	-	5,06	5,06	0,00	100,00%	0,00	3.118,07	3.118,07
2.4.2	REGULARIZAÇÃO DE BASE C/ ARGAMASSA CIMENTO E AREIA S/ PENEIRAR, TRAÇO 1:3 - ESP= 2cm	M2	246,15	24,66	6.070,06	-	246,15	246,15	0,00	100,00%	0,00	6.070,06	6.070,06
2.4.3	PORCELANATO RETIFICADO NATURAL (FOSCO) C/ARG. CIMENTO E AREIA P/PISO	M2	92,10	153,57	14.150,08	-	92,10	92,10	0,00	100,00%	0,00	14.150,08	14.150,08
2.4.4	PORCELANATO RETIFICADO NATURAL (FOSCO) C/ARG. CIMENTO E AREIA P/PISO	M2	52,76	153,67	8.107,35	-	-	0,00	52,76	0,00%	0,00	0,00	0,00
2.4.5	BANQUETA/MEIO FIO DE CONCRETO MOLDADO NO LOCAL	M	496,35	27,87	13.833,27	-	496,35	496,35	0,00	100,00%	0,00	13.833,27	13.833,27
2.4.6	PISO INTERTRAVADO TIPO TIJOLINHO 20 X 10 X 6CM, CINZA - COMPACTAÇÃO MECANIZADA	M2	680,45	48,73	33.158,33	-	680,45	680,45	0,00	100,00%	0,00	33.158,33	33.158,33
2.4.7	PISO PODOTATIL EXTERNO EM PMO ESP. 3CM, ASSENTADO COM ARGAMASSA (FORNECIMENTO E ASSENTAMENTO)	M2	62,70	133,48	8.367,20	-	-	0,00	62,70	0,00%	0,00	0,00	0,00
2.5	INSTALAÇÕES HIDRAULICA												

Fco. André Machado de Sousa
Engenheiro Civil
CREA: 57447-D

Gabriel Lacerda Soares Braga
Engenheiro Civil
CREA/CE 2[illegible]

PACUJÁ

BOLETIM DE MEDIÇÃO

PREFEITURA MUNICIPAL DE PACUJA	Empresa Executante:	RECURSO:	MEDIÇÃO: 1ª (DECIMA PRIMEIRA)
OBRA: SERVIÇO DE RECAPEAMENTO DA AVENIDA QUE DA ACESSO A CIDADE DE GRAÇA E MUCAMBO COM CONSTUÇÃO DE UMA PRAÇA EM FRENTE AO ESTADIO MUNICIPAL NO MUNICIPIO DE PACUJA - CE.	SOBETAL SERVIÇOS E LOCAÇÕES EIRELI	REC. DE INFRA	PERIODO: 26/02 A 2023
	CNPJ: 41.8##.9##/0001-43	MEDIÇÃO EFETUADA EM 20 DE MARCO DE 2023	
	ART DE EXECUÇÃO Nº CE20220572743	ART DE FISCALIZAÇÃO	
LOCAL: SEDE DO MUNICIPIO DE PACUJA - CE		PERCENTUAL REALIZADO 98,13%	

VALORES (R$)	
CONTRATO:	1.777.969,86
ADITIVO:	(69.105,65)
TOTAL:	1.701.330,85
MEDIÇÃO ACUMULADO:	1.681.805,99
SALDO:	612.524,86
VALOR A MEDIÇÃO (R$):	115.298,54

ITEM	SERVIÇOS	UNID.	CONTRATUAL QUANT.	P. UNIT. R$	P. TOTAL R$	QUANTIDADE REALIZADA PERIODO	ACUM. ANTERIOR	ACUM. ATUAL	SALDO	PERC %	VALORES (R$) PERIODO	ACUM. ANTERIOR	ACUM. ATUAL
2.5.1	HIDRÔMETRO ON 2,5 (1/2"), 0,8 M³/H FORNECIMENTO E INSTALAÇÃO. AF_11/2016	UN	1,00	176,28	176,28	-	1,00	1,00	0,00	100,00%	0,00	176,28	176,28
2.5.2	TUBO PVC SOLD. MARROM INCL. CONEXÕES D= 25mm (3/4")	M	50,00	22,91	1.145,50	-	50,00	50,00	0,00	100,00%	0,00	1.145,50	1.145,50
2.5.3	TORNEIRA DE PRESSÃO P. JARDIM DE 3/4"	UN	3,00	32,91	98,73	-	3,00	3,00	0,00	100,00%	0,00	98,73	98,73
2.6	INSTALAÇÕES ELÉTRICAS												
2.6.1	QUADRO DE MEDIÇÃO PADRÃO COELCE - PADRÃO POPULAR	UN	1,00	102,99	102,99	-	1,00	1,00	0,00	100,00%	0,00	102,99	102,99
2.6.2	QUADRO DE DISTRIBUIÇÃO DE LUZ EMBUTIR ATÉ 12 DIVISÕES 207X312X95mm, CHAMBAMENTO	UN	1,00	302,70	302,70	-	1,00	1,00	0,00	100,00%	0,00	302,70	302,70
2.6.3	HASTE DE ATERRAMENTO COPPERWELD 5/8"X 2,40M	UN	3,00	120,20	360,60	-	3,00	3,00	0,00	100,00%	0,00	360,60	360,60
2.6.4	CAIXA ALVENARIA / REBOCO TIJ. TAMPA CONCRETO C/ FUNDO DE 0,30x0,30x0,40 m	UN	12,00	183,99	2.207,88	-	12,00	12,00	0,00	100,00%	0,00	2.207,88	2.207,88
2.6.5	ELETRODUTO PVC RÍGIDO INCL. CONEXÕES D= 25mm (3/4")	M	83,85	17,61	1.476,60	-	83,85	83,85	0,00	100,00%	0,00	1.476,60	1.476,60
2.6.6	ELETRODUTO PVC RÍGIDO INCL. CONEXÕES D= 32mm (1")	M	50,00	26,68	1.334,00	-	50,00	50,00	0,00	100,00%	0,00	1.334,00	1.334,00
2.6.7	ELETRODUTO PVC RÍGIDO INCL. CONEXÕES D= 50mm (2")	M	60,00	47,61	2.856,60	-	60,00	60,00	0,00	100,00%	0,00	2.856,60	2.856,60
2.6.8	CABO ISOLADO PVC 750V 2,5MM2	M	100,00	7,16	716,00	-	100,00	100,00	0,00	100,00%	0,00	716,00	716,00
2.6.9	CABO ISOLADO PVC 750V 4,0MM2	M	500,00	8,73	4.365,00	-	500,00	500,00	0,00	100,00%	0,00	4.365,00	4.365,00
2.6.10	CABO ISOLADO PVC 750V 6MM2	M	60,00	9,63	577,80	-	60,00	60,00	0,00	100,00%	0,00	577,80	577,80
2.6.11	DISJUNTOR MONOPOLAR EM QUADRO DE DISTRIBUIÇÃO 10A	UN	4,00	24,45	97,80	-	4,00	4,00	0,00	100,00%	0,00	97,80	97,80
2.6.12	DISJUNTOR MONOPOLAR EM QUADRO DE DISTRIBUIÇÃO 25A	UN	1,00	24,45	24,45	-	1,00	1,00	0,00	100,00%	0,00	24,45	24,45
2.6.13	LUMINÁRIA TIPO PANDELA C/ LÂMPADA INCANDESCENTE	UN	15,00	73,69	1.105,35	-	15,00	15,00	0,00	100,00%	0,00	1.105,35	1.105,35
2.6.14	LUMINÁRIA DE PISO MÓVEL, CORPO EM ALUMÍNIO, REFLETOR EM ALUMÍNIO ANODIZADO COM PROTETOR DE VIDRO EM GRADE DE ALUMÍNIO	UN	20,00	219,40	4.388,00	-	20,00	20,00	0,00	100,00%	0,00	4.388,00	4.388,00

Fco. André Machado de Sousa
Engenheiro Civil
CREA: 57447-D

PACUJÁ

BOLETIM DE MEDIÇÃO

PREFEITURA MUNICIPAL DE PACUJA	Empresa Executante:	OBRA:	MEDIÇÃO: 11ª (DECIMA PRIMEIRA)	VALORES (R$)	
OBRA: SERVIÇOS DE REFORMA E ORGANIZAÇÃO DA AVENIDA QUE DA ACESSO A CIDADE DE GRAÇA E MUCAMBO COM CONSTUÇÃO DE UMA PRAÇA EM FRENTE AO ESTADIO MUNICIPAL NO MUNICIPIO DE PACUJA - CE	SOMETAL SERVIÇOS E LOCAÇÕES EIRELI	SEC. DE INFRA	PERÍODO: 14/02 A 20/03	CONTRATO:	3.772.950,65
	CNPJ: 41.946.981/0001-83	MEDIÇÃO EFETUADA EM 20 DE MARÇO DE 2024		ADITIVO:	193.429,01
	ART DE EXECUÇÃO Nº CE20220972743	ART DE FISCALIZAÇÃO		TOTAL:	3.966.379,65
LOCAL: SEDE DO MUNICIPIO DE PACUJA - CE		PERCENTUAL REALIZADO: 83,75%		MEDIÇÃO ACUMULADO:	3.322.905,71
				SALDO:	643.473,93
				VALOR DA MEDIÇÃO:	918.206,64

ITEM	SERVIÇOS	UNID.	CONTRATUAL QUANT.	P.UNIT. R$	P.TOTAL R$	QUANTIDADE REALIZADA PERIODO	ACUM. ANTERIOR	ACUM ATUAL	SALDO	PERC. %	VALORES (R$) PERIODO	ACUM. ANTERIOR	ACUM. ATUAL
2.6.15	POSTE COLONIAL EM ALUMINIO FUNDIDO TAM 3,94M COM 02 GLOBOS EM VIDRO OU ACRÍLICO INCLUSIVE LUMINÁRIAS E INSTALAÇÃO	UN	7,00	5.091,16	35.638,12	-	7,00	7,00	0,00	100,00%	0,00	35.638,12	35.638,12
2.6.16	POSTE DE AÇO CONICO CONTINUO CURVO QUADRUPLO, ENGASTADO, H=9M, INCLUSIVE LUMINÁRIAS, SEM LÂMPADAS - FORNECIMENTO E INSTALAÇÃO	UN	5,00	3.342,00	16.710,00	-	5,00	5,00	0,00	100,00%	0,00	16.710,00	16.710,00
2.6.17	LÂMPADA DE LED PARA ILUMINAÇÃO PÚBLICA, DE 200 W	UN	20,00	599,07	11.981,40	-	20,00	20,00	0,00	100,00%	0,00	11.981,40	11.981,40
2.7	CARAMCHÃO												
2.7.1	CONCRETO FCK=25MPA COM AGREGADO PRODUZIDO (S/TRANSP.)	M3	0,60	461,62	276,97	-	-	0,00	0,60	0,00%	0,00	0,00	0,00
2.7.2	ARMADURA CA-50A MED A D = 6,3 A 10,0mm	KG	10,08	16,93	170,65	-	-	0,00	10,08	0,00%	0,00	0,00	0,00
2.7.3	ARMADURA CA-60 FINA D=3,40 A 6,40mm	KG	5,04	14,81	74,64	-	-	0,00	5,04	0,00%	0,00	0,00	0,00
2.7.4	PILAR EM MADEIRA LIMPA DE 1a. QUALIDADE 20cmX20cm	M	45,60	121,41	5.536,30	-	-	0,00	45,60	0,00%	0,00	0,00	0,00
2.7.5	VIGA DE MADEIRA MACICA 6X12"	M	140,00	69,30	4.194,00	-	-	0,00	140,00	0,00%	0,00	0,00	0,00
2.7.6	VERNIZ 3 DEMÃOS EM ESQUADRIAS DE MADEIRA	M2	83,48	25,53	1.820,64	-	-	0,00	83,48	0,00%	0,00	0,00	0,00
2.8	URBANIZAÇÃO & PAISAGISMO												
2.8.1	BANCO DE MADEIRA C/ ESTRUTURA DE FERRO - L= 5,00m	UN	12,00	1.122,81	13.471,32	-	12,00	12,00	0,00	100,00%	0,00	13.471,32	13.471,32
2.8.2	LIXEIRA EM FIBRA DE VIDRO CAP.=40L e DIAM.=33cm	UN	6,00	348,64	2.093,84	-	6,00	6,00	0,00	100,00%	0,00	2.093,84	2.093,84
2.8.3	GRAMA EM ÁREAS EXTERNAS, INCLUSIVE MATERIAL	M2	174,07	14,77	2.571,01	-	-	0,00	174,07	0,00%	0,00	0,00	0,00
2.9	PINTURAS												
2.9.1	SERVIÇO DE PINTURA EM GRAFITE EM PAREDE, COM DESENHOS PRÓPRIOS, COLORIDO	M2	291,73	96,54	28.163,61	-	-	0,00	291,73	0,00%	0,00	0,00	0,00
2.9.2	EXECUSÃO DE PAREDES EXTERNAS 2 DEMÃOS E MASSA ACRÍLICA	M2	291,73	37,00	10.794,01	-	-	0,00	291,73	0,00%	0,00	0,00	0,00
2.9.3	PINTURA PVA/PISO A BASE LATEX ACRÍLICO, TIPO SUVACOR	M2	101,91	27,05	2.756,07	-	-	0,00	101,91	0,00%	0,00	0,00	0,00

Fco. André Machado de Sousa
Engenheiro Civil
CREA: 57447-D

Luis Eduardo Costa Barroso
Engenheiro Civil
CREA CE 2[illegible]

PACUJÁ

BOLETIM DE MEDIÇÃO

PREFEITURA MUNICIPAL DE PACUJA

OBRA: SERVIÇO DE REFORMA E URBANIZAÇÃO DA AVENIDA QUE DA ACESSO A CIDADE DE GRAÇA E MUCAMBO COM CONSTUÇÃO DE UMA PRAÇA EM FRENTE AO ESTADIO MUNICIPAL NO MUNICIPIO DE PACUJA - CE

LOCAL: SEDE DO MUNICIPIO DE PACUJA - CE

Empresa Executante:

SOMETAL SERVIÇOS E LOCAÇÕES EIRELI

CNPJ: 41.646.961/0001-83

ART DE EXECUÇÃO Nº: CE20220972743

ART DE FISCALIZAÇÃO

PERCENTUAL REALIZADO - 68,76%

PERÍODO:	MEDIÇÃO 11ª (DÉCIMA PRIMEIRA)
SEC. DE INFRA	PERÍODO: 24/02 A 23/03
MEDIÇÃO EFETUADA EM:	20 DE MARÇO DE 2024

VALORES (R$)

CONTRATO:	1.772.960,85
ADITIVO	(62.623,48)
TOTAL:	1.733.310,85
MEDIÇÃO ACUMULADO:	1.085.093,91
SALDO:	617.924,93
VALOR DA MEDIÇÃO:	128.206,24

ITEM	SERVIÇOS	UNID.	CONTRATUAL QUANT.	P.UNIT. R$	P.TOTAL R$	QUANTIDADE REALIZADA PERÍODO	ACUM. ANTERIOR	ACUM. ATUAL	SALDO	PERC. %	VALORES (R$) PERÍODO	ACUM. ANTERIOR	ACUM. ATUAL
2.10	BASE PARA COLOCAÇÃO DO NOME PACUJA												
2.10.1	ALVENARIA DE TIJOLO CERÂMICO FURADO (9x19x19)cm C/ARGAMASSA MISTA DE CAL HIDRATADA ESP=20 cm	M2	18,88	123,22	2.326,39	-	18,88	18,88	0,00	100,00%	0,00	2.326,39	2.326,39
2.10.2	CHAPISCO C/ ARGAMASSA DE CIMENTO E AREIA S/PENEIRAR TRAÇO 1:3 ESP.= 5mm P/ PAREDE	M2	18,88	7,20	135,94	-	18,88	18,88	0,00	100,00%	0,00	135,94	135,94
2.10.3	REBOCO C/ ARGAMASSA DE CIMENTO E AREIA S/ PENEIRAR, TRAÇO 1:4	M2	18,88	38,05	718,38	-	18,88	18,88	0,00	100,00%	0,00	718,38	718,38
2.10.4	PORCELANATO RETIFICADO NATURAL (FOSCO) C/ ARG. CIMENTO E AREIA P/ PISO	M2	36,40	153,57	5.589,95	36,40	-	36,40	0,00	100,00%	5.589,95	0,00	5.589,95
2.10.5	LATEX DUAS DEMÃOS EM PAREDES EXTERNAS SIMASSA	M2	18,88	24,20	456,90	-	-	0,00	18,88	0,00%	0,00	0,00	0,00
2.10.6	APLICAÇÃO DE LIQUIBRILHO SOBRE PINTURAS, DUAS DEMÃOS	M2	18,88	18,89	356,64	-	-	0,00	18,88	0,00%	0,00	0,00	0,00
2.10.7	LASTRO URBANIZADO C/SEIXO ROLADO	M2	18,35	72,20	1.326,52	-	-	0,00	18,35	0,00%	0,00	0,00	0,00
2.10.8	LETRAS TAM. 1,5m COM ESTRUTURA EM CHAPA FERROCOM PINTURA AUTOMOTIVA CONFORME LAYOUT APRESENTADO, BASE EM CONCRETO PARA FIXAÇÃO LETRAS COM ILUMINAÇÃO INTERNA EM LEDS DINÂMICOS E FRENTE EM ACRÍLICO COLORIDO COM INSTALAÇÃO NO MUNICÍPIO	UN	1,00	49.185,38	49.185,38	1,00	-	1,00	0,00	100,00%	49.185,38	0,00	49.185,38
2.11	SERVIÇOS DIVERSOS												
2.11.1	MURO CONTORNO DE ALVENARIA E CONCRETO (PILAR+CINTA), REBOCADO, SEM PINTURA	M2	444,13	298,55	132.595,01	-	444,13	444,13	0,00	100,00%	0,00	132.595,01	132.595,01
2.11.2	REVESTIMENTO VEGETAL DE TALUDES	M2	169,67	2,86	485,26	-	-	0,00	169,67	0,00%	0,00	0,00	0,00
2.11.3	LIMPEZA DE PISO EM ÁREA URBANIZADA	M2	1.738,35	1,35	2.346,77	-	-	0,00	1.738,35	0,00%	0,00	0,00	0,00
3.0	QUIOSQUE												
3.1	MOVIMENTAÇÃO DE TERRA												
3.1.1	ESCAVAÇÃO MANUAL SOLO DE 2ª CAT. PROF. ATÉ 1,50m	M3	6,32	62,51	395,09	-	6,32	6,32	0,00	100,00%	0,00	395,09	395,09

Fco. André Machado de Sousa
Engenheiro Civil
CREA: 57447-D

Eng. Civil
CREA

PACUJÁ

BOLETIM DE MEDIÇÃO

PREFEITURA MUNICIPAL DE PACUJA	Empresa Executante:	RECURSO:	MEDIÇÃO: 11ª (DECIMA PRIMEIRA)
OBRA: SERVIÇO DE RECUPERAÇÃO E URBANIZAÇÃO DA AVENIDA QUE DA ACESSO A CIDADE DE GRAÇA E MUCAMBO COM CONSTUÇÃO DE UMA PRAÇA EM FRENTE AO ESTADIO MUNICIPAL NO MUNICIPIO DE PACUJA - CE	SOMETAL SERVIÇOS E LOCAÇÕES EIRELI	SEC. DE INFRA	PERÍODO: 24/02 A 29/04
	CNPJ: 41.546.961/0001-83	MEDIÇÃO EFETUADA EM: 29 DE MARÇO DE 2024	
	ART DE EXECUÇÃO Nº CE20220972743	ART DE FISCALIZAÇAC	
LOCAL: SEDE DO MUNICIPIO DE PACUJA - CE		PERCENTUAL REALIZADO 83,79%	

			CONTRATUAL			QUANTIDADE REALIZADA					VALORES (R$)		
ITEM	SERVIÇOS	UNID.	QUANT.	P.UNIT. R$	P.TOTAL R$	PERÍODO	ACUM. ANTERIOR	ACUM. ATUAL	SALDO	PERC. %	PERÍODO	ACUM. ANTERIOR	ACUM. ATUAL
3.2	INSFRAESTRUTURA E SUPRAESTRUTURA												
3.2.1	CONCRETO P/VIBR. FCK=25MPA COM AGREGADO PRODUZIDO (S/TRANSP.)	M3	0,50	461,62	230,81	-	0,50	0,50	0,00	100,00%	0,00	230,81	230,81
3.2.2	ANEL DE IMPERMEABILIZAÇÃO C/ARMAÇÃO EM FERRO	M3	0,64	841,69	538,68	-	0,64	0,64	0,00	100,00%	0,00	538,68	538,68
3.2.3	ARMADURA CA 50A MEDIA D=6,3 A 10,0mm	KG	41,55	16,93	703,44	-	41,55	41,55	0,00	100,00%	0,00	703,44	703,44
3.2.4	ARMADURA CA 60 FINA D=3,40 A 5,00mm	KG	10,20	14,81	151,06	-	10,20	10,20	0,00	100,00%	0,00	151,06	151,06
3.2.5	FORMA PLANA CHAPA COMPENSADA RESINADA, ESP.= 12mm UTIL. 3 X	M2	4,51	137,88	621,84	-	4,51	4,51	0,00	100,00%	0,00	621,84	621,84
3.2.6	LAJE PRE-FABRICADA P/ FORRO - VÃO ACIMA DE 4,01 m	M2	29,16	130,27	3.798,67	-	29,16	29,16	0,00	100,00%	0,00	3.798,67	3.798,67
3.3	ALVENARIA												
3.3.1	ALVENARIA DE TIJOLO REFRATÁRIO 1/2 VEZ C/ARGAMASSA 1:4 + 100 Kg CIMENTO	M2	63,05	335,13	21.129,85	-	63,05	63,05	0,00	100,00%	0,00	21.129,85	21.129,85
3.3.2	VERGA RETA DE CONCRETO ARMADO	M3	0,10	1.972,89	197,29	-	0,10	0,10	0,00	100,00%	0,00	197,29	197,29
3.4	COBERTURA												
3.4.1	MADEIRAMENTO P/ TELHA CERÂMICA - (RIPA, CAIBRO, LINHA)	M2	51,84	104,84	5.434,54	-	51,84	51,84	0,00	100,00%	0,00	5.434,54	5.434,54
3.4.2	TELHA CERÂMICA TIPO CANAL C/ESQUARRO "TIMON"	M2	51,84	113,26	5.871,40	-	51,84	51,84	0,00	100,00%	0,00	5.871,40	5.871,40
3.4.3	CUMEEIRA CERÂMICA DA TELHA CANAL "TIMON"	M	20,36	29,21	594,72	-	20,36	20,36	0,00	100,00%	0,00	594,72	594,72
3.4.4	BEIRAL DE MADEIRA DE (2 X 8)cm, INCLUSIVE PINTURA	M	28,80	31,53	908,06	-	28,80	28,80	0,00	100,00%	0,00	908,06	908,06
3.5	ESQUADRIAS												
3.5.1	PORTA EXTERNA DE CEDRO LISA COMPLETA UMA FOLHA (0,80X2,10)m	UN	2,00	986,21	1.972,42	-	-	0,00	2,00	0,00%	0,00	0,00	0,00
3.5.2	PORTA EXTERNA DE CEDRO LISA COMPLETA UMA FOLHA (1,00X2,10)m	UN	1,00	902,86	902,86	-	-	0,00	1,00	0,00%	0,00	0,00	0,00
3.5.3	PORTA DE AÇO EM CHAPA ONDULADA OU GRADES DE ENROLAR	M2	7,32	391,40	2.565,85	-	7,32	7,32	0,00	100,00%	0,00	2.565,85	2.565,85
3.5.4	JANELA DE FERRO TIPO CAIXILHO BASCULANTE OU FIXO	M2	0,40	348,26	139,31	-	-	0,00	0,40	0,00%	0,00	0,00	0,00

CONTRATO:			1.272.840,05
ADITIVO:			397.522,81
TOTAL:			1.670.362,86
MEDIÇÃO ACUMULADA:			1.083.005,85
SALDO:			587.357,01
VALOR DA MEDIÇÃO:			126.266,84

Fco. André Machado de Sousa
Engenheiro Civil
CREA: 97447-D

Luiz Eduardo Santos Braga
Engenheiro Civil
CREA: 243433

PREFEITURA MUNICIPAL DE PACUJÁ

BOLETIM DE MEDIÇÃO

PREFEITURA MUNICIPAL DE PACUJA	Empresa Executante:	PERÍODO:	MEDIÇÃO 11ª (DÉCIMA PRIMEIRA)
OBRA: "SERVIÇOS DE REFORMA E URBANIZAÇÃO DA AVENIDA QUE DÁ ACESSO A CIDADE DE GRAÇA E MUCAMBO COM CONSTUÇÃO DE UMA PRAÇA EM FRENTE AO ESTADIO MUNICIPAL NO MUNICIPIO DE PACUJA - CE."	DOMETAL SERVIÇOS E LOCAÇÕES EIRELI	REC. DE INFRA	PERÍODO: 21/02 A 20/03
	CNPJ: 41.546.951/0001-83	MEDIÇÃO EFETUADA EM: 30 DE MARÇO DE 2023	
	ART DE EXECUÇÃO Nº CE 20220972743	ART DE FISCALIZAÇÃO	
LOCAL: SEDE DO MUNICIPIO DE PACUJA - CE		PERCENTUAL REALIZADO 83,73%	

			CONTRATUAL			QUANTIDADE REALIZADA						VALOR (R$)					
ITEM	SERVIÇOS	UNID.	QUANT.	P.UNIT. R$	P.TOTAL R$	PERÍODO	ACUM. ANTERIOR	ACUM. ATUAL	SALDO	PERC. %		PERÍODO	ACUM. ANTERIOR	ACUM. ATUAL			
3.6	REVESTIMENTOS																
3.6.1	CHAPISCO C/ ARGAMASSA DE CIMENTO E AREIA S/PENEIRAR TRAÇO 1:3 ESP.=5mm P/ PAREDE	M2	57,83	7,20	416,38	-	57,83	57,83	0,00	100,00%		0,00	416,38	416,38			
3.6.2	EMBOÇO C/ ARGAMASSA DE CIMENTO E AREIA S/ PENEIRAR TRAÇO 1:3	M2	57,83	37,43	2.147,23	-	57,83	57,83	0,00	100,00%		0,00	2.147,23	2.147,23			
3.6.3	CERAMICA ESMALTADA RETIFICADA C/ ARG. CIMENTO E AREIA ATÉ 30x30cm (900 cm²) - PEI-5/PEI-4 P/ PAREDES	M2	57,83	121,41	7.021,14	-	57,83	57,83	0,00	100,00%		0,00	7.021,14	7.021,14			
3.6.4	REJUNTAMENTO C/ ARG. PRÉ-FABRICADA JUNTA ATÉ 2mm EM CERÂMICA, ACIMA DE 30x30 cm (900 cm²) E PORCELANATOS (PAREDE/PISO)	M2	57,83	9,09	525,10	-	57,83	57,83	0,00	100,00%		0,00	525,10	525,10			
3.6.5	CHAPISCO C/ ARGAMASSA DE CIMENTO E AREIA S/ PENEIRAR TRAÇO 1:3 ESP.=5 mm P/ TETO	M2	24,98	14,05	350,97	-	24,98	24,98	0,00	100,00%		0,00	350,97	350,97			
3.6.6	REBOCO C/ ARGAMASSA DE CIMENTO E AREIA S/ PENEIRAR TRAÇO 1:6, ESP.=20mm P/ TETO	M2	24,98	37,93	948,00	-	24,98	24,98	0,00	100,00%		0,00	948,00	948,00			
3.7	PISOS																
3.7.1	PISO MONTO CONCRETO FCK=13,5MPa C/PREPARO E LANÇAMENTO	MT	1,46	638,22	930,00	-	1,46	1,46	0,00	100,00%		0,00	930,00	930,00			
3.7.2	REGULARIZAÇÃO DE BASE C/ ARGAMASSA CIMENTO E AREIA S/ PENEIRAR, TRAÇO 1:6 - ESP.=3cm	M2	24,98	24,66	616,01	-	24,98	24,98	0,00	100,00%		0,00	616,01	616,01			
3.7.3	CERÂMICA ESMALTADA RETIFICADA C/ ARG. CIMENTO E AREIA ACIMA DE 30x30cm (900 cm²) - PEI-5/PEI-4 P/ PISO	M2	24,98	126,42	3.132,99	-	24,98	24,98	0,00	100,00%		0,00	3.132,99	3.132,99			
3.7.4	REJUNTAMENTO C/ ARG. PRÉ-FABRICADA, JUNTA ATÉ 2mm EM CERÂMICA, ACIMA DE 30x30 cm (900 cm²) E PORCELANATOS (PAREDE/PISO)	M2	24,98	9,09	226,93	-	24,98	24,98	0,00	100,00%		0,00	226,93	226,93			
3.8	INSTALAÇÕES HIDRÁULICAS																
3.8.1	JOELHO 90 PVC SOLD. ROSCÁVEL 25mm/3/4"	UN	4,00	12,24	48,96	-	4,00	4,00	0,00	100,00%		0,00	48,96	48,96			
3.8.2	JOELHO 90 PVC SOLD. AZUL DE 20mm/1/2"	UN	6,00	14,06	84,36	-	6,00	6,00	0,00	100,00%		0,00	84,36	84,36			

VALOR R$		
CONTRATO:		3.772.880,46
ADITIVO:		149.679,85
TOTAL:		3.922.560,31
MEDIÇÃO ACUMULADA:		3.065.103,31
SALDO:		857.324,03
VALOR DA MEDIÇÃO:		179.238,54

Fco. André Machado de Sousa
Engenheiro Civil
CREA: 57447-D

Eng. Civil
CREA Nº 241113

PACUJÁ

BOLETIM DE MEDIÇÃO

PREFEITURA MUNICIPAL DE PACUJA	Empresa Executante:	RECURSO:	VALORES (R$)
OBRA: SERVIÇO DE RECUPERAÇÃO E PAVIMENTAÇÃO DA AVENIDA QUE DA ACESSO A CIDADE DE GRAÇA E MUCAMBO COM CONSTUÇÃO DE UMA PRAÇA EM FRENTE AO ESTADIO MUNICIPAL NO MUNICIPIO DE PACUJA - CE	SOBETAL SERVIÇOS E LOCAÇÕES EIRELI	Nº EDIÇÃO: 11º (DECIMA PRIMEIRA)	CONTRATO: 1.772.350,45
	CNPJ: 41.546.961/0001-83	SEC. DE INFRA PERÍODO: 24/02 A 20/03	ADITIVO: (69.029,87)
	ART DE EXECUÇÃO Nº: CE20220972743	MEDIÇÃO ATUALIZADA EM 20 DE MARÇO DE 2024	TOTAL: 1.703.320,45
		ART DE FISCALIZAÇÃO:	MEDIÇÃO ACUMULADO: 1.085.805,91
LOCAL: SEDE DO MUNICIPIO DE PACUJA - CE		PERCENTUAL REALIZADO: 63,73%	SALDO: 617.524,91
			VALOR DA METRAGEM: 426.258,54

ITEM	SERVIÇOS	CONTRATUAL				QUANTIDADE REALIZADA					VALORES (R$)		
		UNID.	QUANT.	P.UNIT. R$	P.TOTAL R$	PERÍODO	ACUM. ANTERIOR	ACUM. ATUAL	SALDO	PERC. %	PERÍODO	ACUM. ANTERIOR	ACUM. ATUAL
3.8.3	REGISTRO DE GAVETA C/CANOPLA CROMADA D=25mm (1")	UN	1,00	109,81	109,81	-	1,00	1,00	0,00	100,00%	0,00	109,81	109,81
3.8.4	COTOVELO PVC SOLD. MARROM D=25mm (3/4")	UN	9,00	8,82	79,38	-	9,00	9,00	0,00	100,00%	0,00	79,38	79,38
3.8.5	TÊ PVC SOLD. MARROM D=25mm (3/4")	UN	5,00	9,98	49,90	-	5,00	5,00	0,00	100,00%	0,00	49,90	49,90
3.8.6	TUBO PVC SOLD. MARROM INCL CONEXÕES D= 25mm (3/4")	M	68,34	22,91	1.565,67	-	68,34	68,34	0,00	100,00%	0,00	1.565,67	1.565,67
3.8.7	CAIXA D'AGUA EM FIBRA GLASS - CAP 500L	UN	1,00	356,15	356,15	-	1,00	1,00	0,00	100,00%	0,00	356,15	356,15
3.8.8	TORNEIRA DE PRESSÃO P/JARDIM DE 3/4"	UN	4,00	32,91	131,64	-	-	0,00	4,00	0,00%	0,00	0,00	0,00
3.9	INSTALAÇÕES SANITÁRIAS					-	-						
3.9.1	JUNÇÃO SIMPLES C/INSPEÇÃO PVC P/ESGOTO D=100mm (4")	UN	1,00	45,86	45,86	-	1,00	1,00	0,00	100,00%	0,00	45,86	45,86
3.9.2	JUNÇÃO SIMPLES DE REDUÇÃO PVC P/ESGOTO 100X50mm(4"X2")	UN	1,00	41,68	41,68	-	1,00	1,00	0,00	100,00%	0,00	41,68	41,68
3.9.3	JUNÇÃO SIMPLES DE REDUÇÃO PVC P/ESGOTO 100X75mm(4"X3")	UN	1,00	49,36	49,36	-	1,00	1,00	0,00	100,00%	0,00	49,36	49,36
3.9.4	TUBO PVC BRANCO P/ESGOTO D=40mm (1.1/2")	M	2,76	15,64	43,17	-	2,76	2,76	0,00	100,00%	0,00	43,17	43,17
3.9.5	TUBO PVC BRANCO P/ESGOTO D=50mm (2")	M	6,53	21,80	142,75	-	6,53	6,53	0,00	100,00%	0,00	142,75	142,75
3.9.6	TUBO PVC BRANCO P/ESGOTO D=75mm (3")	M	2,60	34,37	89,36	-	2,60	2,60	0,00	100,00%	0,00	89,36	89,36
3.9.7	TUBO PVC BRANCO P/ESGOTO D=100MM (4")	M	19,20	39,69	686,09	-	19,20	19,20	0,00	100,00%	0,00	686,09	686,09
3.9.8	CAIXA SIFONADA 150X150X50cm COM GRELHA - PADRÃO POPULAR	UN	2,00	57,66	115,32	-	2,00	2,00	0,00	100,00%	0,00	115,32	115,32
3.9.9	CAIXA SIFONADA PVC 150 X 185 X 75MM, ACABAMENTO CROMADO (GRELHA OU TAMPA CEGA)	UN	1,00	87,33	87,33	-	1,00	1,00	0,00	100,00%	0,00	87,33	87,33
3.9.10	JOELHO PVC BRANCO P/ESGOTO D=50mm (2")	UN	1,00	16,06	16,06	-	1,00	1,00	0,00	100,00%	0,00	16,06	16,06
3.9.11	JOELHO 45 PVC BRANCO PARA ESGOTO D=50mm(2")	UN	3,00	19,47	58,41	-	3,00	3,00	0,00	100,00%	0,00	58,41	58,41
3.9.12	JOELHO PVC BRANCO P/ESGOTO D=40mm (1 1/2")	UN	6,00	14,88	89,28	-	6,00	6,00	0,00	100,00%	0,00	89,28	89,28
3.9.13	JOELHO 45 PVC BRANCO PARA ESGOTO D=50mm (1.1/4")	UN	3,00	17,30	51,90	-	3,00	3,00	0,00	100,00%	0,00	51,90	51,90
3.9.14	JOELHO 45 PVC BRANCO PARA ESGOTO D=75mm(3")	UN	1,00	26,34	26,34	-	1,00	1,00	0,00	100,00%	0,00	26,34	26,34
3.9.15	JOELHO 45 PVC BRANCO PARA ESGOTO D=100mm (4")	UN	1,00	30,80	30,80	-	1,00	1,00	0,00	100,00%	0,00	30,80	30,80
3.9.16	JOELHO PVC BRANCO P/ESGOTO D=100mm(4")	UN	2,00	33,18	66,36	-	2,00	2,00	0,00	100,00%	0,00	66,36	66,36

Fº André Machado de Sousa
Fco. André Machado de Sousa
Engenheiro Civil
CREA: 57447-D

PREFEITURA MUNICIPAL DE PACUJÁ

BOLETIM DE MEDIÇÃO

PREFEITURA MUNICIPAL DE PACUJÁ	Empresa Executante:	RECURSO:	MEDIÇÃO Nº 11ª (DÉCIMA PRIMEIRA)	VALORES (R$)	
OBRA: SERVIÇO DE RECAPEAMENTO DA AVENIDA QUE DA ACESSO A CIDADE DE GRAÇA E MUCAMBO COM CONSTUÇÃO DE UMA PRAÇA EM FRENTE AO ESTADIO MUNICIPAL NO MUNICIPIO DE PACUJÁ - CE	SOMETAL SERVIÇOS E LOCAÇÕES EIRELI	SEC. DE INFRA	PERÍODO: 24/02 À 29/03	CONTRATO:	3.772.960,05
	CNPJ: 41.348.941/0001-83	MEDIÇÃO EFETUADA EM 30 DE MARÇO DE 2023.		ADITIVO:	(69.609,81)
	ART DE EXECUÇÃO Nº CE20220972743	ART DE FISCALIZAÇÃO		TOTAL:	3.703.350,85
LOCAL: SEDE DO MUNICIPIO DE PACUJA - CE		PERCENTUAL REALIZADO: 85,7%		MEDIÇÃO ACUMULADO:	1.085.605,91
				SALDO:	617.524,93
				VALOR DA MEDIÇÃO:	128.306,34

ITEM	SERVIÇOS	UNID.	CONTRATUAL QUANT.	CONTRATUAL P.UNIT. R$	CONTRATUAL P.TOTAL R$	QUANTIDADE REALIZADA PERÍODO	QUANTIDADE REALIZADA ACUM. ANTERIOR	QUANTIDADE REALIZADA ACUM. ATUAL	QUANTIDADE REALIZADA SALDO	QUANTIDADE REALIZADA PERC. %	VALORES (R$) PERÍODO	VALORES (R$) ACUM. ANTERIOR	VALORES (R$) ACUM. ATUAL
3.9.37	TE PVC BRANCO P/ESGOTO D=50mm (2") - JUNTA ELÁSTICA	UN	4,00	25,34	101,36	-	4,00	4,00	0,00	100,00%	0,00	101,36	101,36
3.10	INSTALAÇÕES ELÉTRICAS												
3.10.1	QUADRO DE MEDIÇÃO PADRÃO COELCE - PADRÃO POPULAR	UN	1,00	102,99	102,99	-	1,00	1,00	0,00	100,00%	0,00	102,99	102,99
3.10.2	QUADRO DE DISTRIBUIÇÃO DE LUZ SOBREPOR ATÉ 6 DIVISÕES, C/BARRAMENTO	UN	1,00	206,25	206,25	-	1,00	1,00	0,00	100,00%	0,00	206,25	206,25
3.10.3	ELETRODUTO PVC ROSCAVEL C/CONEXÕES DE 25mm (3/4")	M	31,50	17,61	554,72	-	31,50	31,50	0,00	100,00%	0,00	554,72	554,72
3.10.4	CABO ISOLADO PVC 750V 2,5MM2	M	150,00	7,16	1.074,00	-	150,00	150,00	0,00	100,00%	0,00	1.074,00	1.074,00
3.10.5	TOMADA UNIVERSAL 10A 250V	UN	9,00	19,26	173,34	-	-	0,00	9,00	0,00%	0,00	0,00	0,00
3.10.6	DISJUNTOR MONOPOLAR EM QUADRO DE DISTRIBUIÇÃO 10A	UN	3,00	24,45	73,35	-	-	0,00	3,00	0,00%	0,00	0,00	0,00
3.10.7	DISJUNTOR MONOPOLAR EM QUADRO DE DISTRIBUIÇÃO 25A	UN	1,00	24,45	24,45	-	-	0,00	1,00	0,00%	0,00	0,00	0,00
3.10.8	DISJUNTOR DIFERENCIAL DR-16A - 40A, 30mA	UN	1,00	165,21	165,21	-	-	0,00	1,00	0,00%	0,00	0,00	0,00
3.10.9	INTERRUPTOR UMA TECLA SIMPLES 10A 250V	UN	3,00	18,27	54,81	-	-	0,00	3,00	0,00%	0,00	0,00	0,00
3.10.10	LUMINARIA FLUORESCENTE COMPLETA C/2 LÂMPADAS E 20W	UN	2,00	108,92	217,84	-	-	0,00	2,00	0,00%	0,00	0,00	0,00
3.10.11	LUMINARIA FLUORESCENTE COMPLETA C/2 LÂMPADAS DE 40W	UN	1,00	124,03	124,03	-	-	0,00	1,00	0,00%	0,00	0,00	0,00
3.11	LOUÇAS E METAIS												
3.11.1	BANCADA EM GRANITO PIA DE COZINHA, INCL. CUBA DE AÇO INOX E ACESSÓRIOS	CJ	1,00	1.070,98	1.070,98	-	-	0,00	1,00	0,00%	0,00	0,00	0,00
3.11.2	BANCADA DE GRANITO CINZA E=20cm	M2	2,11	392,23	840,44	-	-	0,00	2,11	0,00%	0,00	0,00	0,00
3.11.3	LAVATORIO DE LOUÇA BRANCA S/COLUNA C/TORNEIRA E ACESSÓRIOS	UN	2,00	542,85	1.085,70	-	-	0,00	2,00	0,00%	0,00	0,00	0,00
3.11.4	BACIA DE LOUÇA BRANCA C/CAIXA ACOPLADA	UN	2,00	594,02	1.188,04	-	-	0,00	2,00	0,00%	0,00	0,00	0,00
3.11.5	DUCHA PVC CROMADO INSTALADO	UN	2,00	83,15	166,30	-	-	0,00	2,00	0,00%	0,00	0,00	0,00
3.11.6	PRATELEIRA DE MADEIRA DE LEI PLAINADA	MC	3,20	168,73	202,48	-	-	0,00	3,20	0,00%	0,00	0,00	0,00
3.11.8	PEÇAS DE APOIO DIVERSAS C/TUBO INOX FIXOS	M	3,20	271,44	868,61	-	-	0,00	3,20	0,00%	0,00	0,00	0,00
3.12	PINTURAS												
3.12.1	ESPARTE DOS DIVERSOS PAREDES/OBRAS DE EDIFICIO	M2	14,64	43,07	642,26	-	-	0,00	14,64	0,00%	0,00	0,00	0,00

Pro. André Machado de Sousa
Engenheiro Civil
CREA: 07447-D

SECRETARIO DE INFRAESTRUTURA
PREFEITURA MUNICIPAL
PACUJÁ - CE

PACUJÁ

BOLETIM DE MEDIÇÃO

PREFEITURA MUNICIPAL DE PACUJÁ	Empresa Executante:	RECURSO:	MEDIÇÃO: 11ª (DÉCIMA PRIMEIRA)
OBRA: SERVIÇO DE RETOMADA E URBANIZAÇÃO DA AVENIDA QUE DA ACESSO A CIDADE DE GRAÇA E MUCAMBO COM CONSTUÇÃO DE UMA PRAÇA EM FRENTE AO ESTADIO MUNICIPAL NO MUNICIPIO DE PACUJÁ - CE	SOMETAL SERVIÇOS E LOCAÇÕES EIRELI	SEC. DE INFRA	PERÍODO: 24/02 A 20/03
	CNPJ: 41.840.001/0001-53	MEDIÇÃO EFETUADA EM: 20 DE MARÇO DE 2024	
	ART DE EXECUÇÃO Nº CE20220072743	ART DE FISCALIZAÇÃO	
LOCAL: SEDE DO MUNICIPIO DE PACUJÁ - CE		PERCENTUAL REALIZADO: 83,75%	

VALORES (R$)	
CONTRATO:	1.772.800,93
ADITIVO:	182.529,81
TOTAL:	1.705.332,45
MEDIÇÃO ACUMULADO:	1.695.009,93
SALDO:	817.534,93
VALOR DA MEDIÇÃO:	126.266,54

ITEM	SERVIÇOS	CONTRATUAL UNID.	QUANT.	P.UNIT R$	P.TOTAL R$	QUANTIDADE REALIZADA PERÍODO	ACUM. ANTERIOR	ACUM. ATUAL	SALDO	PERC. %	VALORES (R$) PERÍODO	ACUM. ANTERIOR	ACUM. ATUAL
3.12.2	ESMALTE DUAS DEMÃOS EM ESQUADRIAS DE MADEIRA	M2	10,92	24,25	264,90	-	-	0,00	10,92	0,00%	0,00	0,00	0,00
3.12.3	LATEX DUAS DEMÃOS EM PAREDES INTERNAS SOBRE MASSA	M2	24,98	22,50	564,30	-	-	0,00	24,98	0,00%	0,00	0,00	0,00
4.0	QUADRA DE VOLEI												
4.1	PREPARAÇÃO DO TERRENO												
4.1.1	RASPAGEM E LIMPEZA DO TERRENO	M2	371,55	4,47	1.660,83	-	371,55	371,55	0,00	100,00%	0,00	1.660,83	1.660,83
4.2	MOVIMENTAÇÃO DE TERRA												
4.2.1	ESCAVAÇÃO MANUAL SOLO DE 2A CAT. PROF. ATÉ 1,50m	M3	371,55	62,51	23.225,59	-	371,55	371,55	0,00	100,00%	0,00	23.225,59	23.225,59
4.3	INFRAESTRUTURA E SUPRAESTRUTURA												
4.3.1	CONCRETO C/VIBR., FCK=25MPa COM AGREGADO PRODUZIDO (S/TRANSP.)	M3	1,00	461,62	461,62	-	1,00	1,00	0,00	100,00%	0,00	461,62	461,62
4.3.2	ARMADURA CA-50 FINA D=3,40 A 5,40mm	KG	87,00	14,81	1.288,47	-	87,00	87,00	0,00	100,00%	0,00	1.288,47	1.288,47
4.4	EMBASAMENTOS E BALDRAMES												
4.4.1	ALVENARIA DE EMBASAMENTO DE TIJOLO FURADO, C/ARGAMASSA MISTA C/ CAL HIDRATADA (1:2:8)	M3	56,70	642,11	30.407,64	-	26,80	26,80	29,92	47,24%	0,00	17.259,92	17.259,92
4.4.2	ALVENARIA DE BLOCO CERAMICO FURADO 9X19X39cm C/ARGAMASSA MISTA DE CAL HIDRATADA, 2,5cm e 10 cm	M2	66,40	43,28	2.873,79	-	33,60	33,60	32,80	50,60%	0,00	1.454,21	1.454,21
4.5	PRODUÇÃO DE MATERIAIS												
4.5.1	LANSEIO DE AREIA ADQUIRIDA	M3	27,65	129,00	3.569,34	-	27,65	27,65	0,00	100,00%	0,00	3.569,34	3.569,34
4.6	INST. ELETRICAS, TELEFONIA, LÓGICA, SOM E SISTEMAS DE CONTROLE												
4.6.1	ELETRODUTO PVC ROSC INCL CONEXÕES D= 25mm (3/4")	M	36,00	17,61	633,85	-	36,00	36,00	0,00	100,00%	0,00	633,85	633,85
4.6.2	QUADRO DE DISTRIBUIÇÃO EMBUTIR EM 18 DISJUNTORES, C/BARRAMENTO	UN	1,00	81,24	81,24	-	-	0,00	1,00	0,00%	0,00	0,00	0,00
4.6.3	CABO ISOLADO PVC 750V 2,5MM2	M	84,00	7,16	601,44	-	84,00	84,00	0,00	100,00%	0,00	601,44	601,44

Fco Antonio Machado de Sousa
Engenheiro Civil
CREA

Engenheiro Civil
CREA

PACUJÁ

BOLETIM DE MEDIÇÃO

PREFEITURA MUNICIPAL DE PACUJA OBRA: SERVIÇO DE REFORMA E URBANIZAÇÃO DA AVENIDA QUE DÁ ACESSO A CIDADE DE GRAÇA E MUCAMBO COM CONSTUÇÃO DE UMA PRAÇA EM FRENTE AO ESTADIO MUNICIPAL NO MUNICIPIO DE PACUJA - CE LOCAL: SEDE DO MUNICIPIO DE PACUJA - CE	Empresa Executante: SOMETAL SERVIÇOS E LOCAÇÕES EIRELI CNPJ: 41.646.961/0001-83 ART DE EXECUÇÃO Nº CE20220972743	RECURSO: SEC. DE OBRA MEDIÇÃO: 1ª (DÉCIMA PRIMEIRA) PERÍODO: 24/2 A 20/03 MEDIÇÃO EFETUADA EM: 20 DE MARÇO DE 2024 ART DE FISCALIZAÇÃO: PERCENTUAL REALIZADO: 83,25%	VALORES (R$) CONTRATO: [illegible] ACTIVO: [illegible] TOTAL: [illegible] MEDIÇÃO ACUMULADA: [illegible] SALDO: [illegible] VALOR DA MEDIÇÃO: [illegible]

ITEM	SERVIÇOS	UNID.	CONTRATUAL QUANT.	CONTRATUAL P.UNIT. R$	CONTRATUAL P.TOTAL R$	QUANTIDADE REALIZADA PERÍODO	QUANTIDADE REALIZADA ACUM. ANTERIOR	QUANTIDADE REALIZADA ACUM. ATUAL	QUANTIDADE REALIZADA SALDO	QUANTIDADE REALIZADA PERC. %	VALORES (R$) PERÍODO	VALORES (R$) ACUM. ANTERIOR	VALORES (R$) ACUM. ATUAL
4.6.4	DISJUNTOR MONOPOLAR EM QUADRO DE DISTRIBUIÇÃO 25A	UN	1,00	24,45	24,45	-	1,00	1,00	0,00	100,00%	0,00	24,45	24,45
4.6.5	PROJETOR (2 UNIDADES) EM POSTE DE CONCRETO CIRCULAR H= 8M, ALTURA LIVRE 6,60M, LÂMPADA DE VAPOR METÁLICO DE 150W, INCLUSIVE O POSTE	UN	2,00	1.849,71	3.699,42	-	-	0,00	2,00	0,00%	0,00	0,00	0,00
4.7	REVESTIMENTO												
4.7.1	CHAPISCO C/ ARGAMASSA DE CIMENTO E AREIA S/PENEIRAR TRAÇO 1:3 ESP.= 5mm P/ PAREDE	M2	113,40	7,52	352,77	-	67,20	67,20	46,20	59,26%	0,00	505,34	505,34
4.7.2	REBOCO C/ ARGAMASSA DE CIMENTO E AREIA S/ PENEIRAR, TRAÇO 1:3	M2	113,40	42,01	4.763,93	-	67,20	67,20	46,20	59,26%	0,00	2.823,07	2.823,07
4.8	PAREDES E PAINEIS												
4.8.1	ALAMBRADO C/ TELA DE ALUMINIO FIO ESP.=1,5 MM E MALHA DE 4X4MM	M2	56,70	133,68	7.579,66	-	56,70	56,70	0,00	100,00%	0,00	7.579,66	7.579,66
5.0	CONSTRUÇÃO DOS ARCOS												
5.1	SERVIÇOS PRELIMINARES												
5.1.1	RASPAGEM E LIMPEZA DO TERRENO	M2	25,75	4,47	115,10	-	-	0,00	25,75	0,00%	0,00	0,00	0,00
5.1.2	LOCAÇÃO DA OBRA - EXECUÇÃO DE GABARITO	M2	25,75	7,08	182,31	-	-	0,00	25,75	0,00%	0,00	0,00	0,00
5.1.3	LOCAÇÃO DA OBRA COM AUXILIO TOPOGRÁFICO (ÁREA ATÉ 5000 M2)	M2	25,75	0,29	7,47	-	-	0,00	25,75	0,00%	0,00	0,00	0,00
5.2	MOVIMENTO DE TERRA												
5.2.1	ESCAVAÇÃO MANUAL SOLO DE 2A CAT. PROF. ATÉ 1,50m	M3	25,75	62,51	1.609,63	-	-	0,00	25,75	0,00%	0,00	0,00	0,00
5.3	EMBASAMENTOS E BALDRAMES												
5.3.1	ALVENARIA DE EMBASAMENTO DE TIJOLO FURADO, C/ ARGAMASSA MISTA C/ CAL HIDRATADA (1:2:8)	M3	5,15	642,11	3.306,87	-	-	0,00	5,15	0,00%	0,00	0,00	0,00
5.4	INSFRAESTRUTURA E SUPRAESTRUTURA												

Eng. Andrei Machado de Sousa
Engenheiro Civil
CREA: 37447-D

Eng. Andrei Machado de Sousa
Engenheiro Civil
CREA: 37447-D

PREFEITURA MUNICIPAL DE PACUJÁ

BOLETIM DE MEDIÇÃO

PREFEITURA MUNICIPAL DE PACUJA

OBRA - SERVIÇO DE REFORMA E URBANIZAÇÃO DA AVENIDA QUE DA ACESSO A CIDADE DE GRAÇA E MUCAMBO COM CONSTUÇÃO DE UMA PRAÇA EM FRENTE AO ESTADIO MUNICIPAL NO MUNICIPIO DE PACUJA - CE

LOCAL: SEDE DO MUNICIPIO DE PACUJA - CE

Empresa Executante:

SOMETAL SERVIÇOS E LOCAÇÕES FIRELI

CNPJ: 41.546.951/0001-03

ART DE EXECUÇÃO Nº CE20220372743

RECURSO: MEDIÇÃO: 11ª (DECIMA PRIMEIRA)

REC. DE INFRA: PERÍODO: 24/02 A 20/03

MEDIÇÃO EFETUADA EM 20 DE MARÇO DE 2024

ART DE FISCALIZAÇÃO

PERCENTUAL REALIZADO 63,76%

VALORES (R$)	
CONTRATO	1.772.960,85
ADITIVO	(69.079,85)
TOTAL	1.703.330,85
MEDIÇÃO ACUMULADO	1.065.805,81
SALDO	517.624,93
VALOR DA MEDIÇÃO	128.268,54

ITEM	SERVIÇOS	CONTRATUAL UNID.	CONTRATUAL QUANT.	CONTRATUAL P UNIT. R$	CONTRATUAL P TOTAL R$	QUANTIDADE REALIZADA PERÍODO	QUANTIDADE REALIZADA ACUM. ANTERIOR	QUANTIDADE REALIZADA ACUM. ATUAL	QUANTIDADE REALIZADA SALDO	QUANTIDADE REALIZADA PERC. %	VALORES (R$) PERÍODO	VALORES (R$) ACUM. ANTERIOR	VALORES (R$) ACUM. ATUAL
6.1	CONCRETO P VIBR., FCK=25MPa COM AGREGADO PRODUZIDO (S/TRANSP.)	M3	51,50	461,62	23.773,43	-	-	0,00	51,50	0,00%	0,00	0,00	0,00
6.2	ARMADURA CA-50A MEDIA D=6,3 A 10,0mm	KG	72,30	16,93	1.224,04	-	-	0,00	72,30	0,00%	0,00	0,00	0,00
5.5	ESTRUTURA METÁLICA												
5.2	ESTRUTURA DE AÇO EM ARCO VÃO DE 40m	M2	108,45	192,16	20.839,75	-	-	0,00	108,45	0,00%	0,00	0,00	0,00
5.3	CHAPA DE AÇO CARBONO LAMINADO A QUENTE, QUALIDADE ESTRUTURAL, BITOLA 3/16", E KG 12,50 (4,75MM (37,29 KG/M2)	KG	8.054,64	15,16	122.108,34	-	-	0,00	8054,64	0,00%	0,00	0,00	0,00
5.6	PINTURA												
6.1	ESMALTE SINTÉTICO EM ESTRUTURA DE AÇO CARBONO 50 MICRA C/REVOLVER	M2	217,00	11,03	2.393,51	-	-	0,00	217,00	0,00%	0,00	0,00	0,00
5.7	SERVIÇOS FINAIS												
6.1	LIMPEZA DE FISO EM ÁREA URBANIZADA	M3	8,20	1,35	11,07	-	-	0,00	8,20	0,00%	0,00	0,00	0,00
	TOTAL GERAL COM B.D.I 26,93%				1.703.330,84						128.268,54	957.599,33	1.065.805,81

Fº Andrei Machado de Sousa
Fco. Andrei Machado de Sousa
Engenheiro Civil
CREA 67447-D

Luiz Eduardo Santos Braga
Engenheiro Civil
CREA CE 34251

PACUJÁ

RELATÓRIO FOTOGRÁFICO

SERVIÇO DE REFORMA E URBANIZAÇÃO DA AVENIDA QUE DÁ ACESSO A CIDADE DE GRAÇA E MUCAMBO COM CONSTRUÇÃO DE UMA PRAÇA EM FRENTE AO ESTÁDIO MUNICIPAL DE PACUJÁ-CE

(AVENIDA CORIOLANO ALVES DE BRITO)

11° MEDIÇÃO

PERÍODO:24/02/24 A 20/03/24

Engenheiro Civil
CREA-CE 57447-D

Engenheiro Civil
CREA-CE

MARÇO DE 2024

PACUJÁ

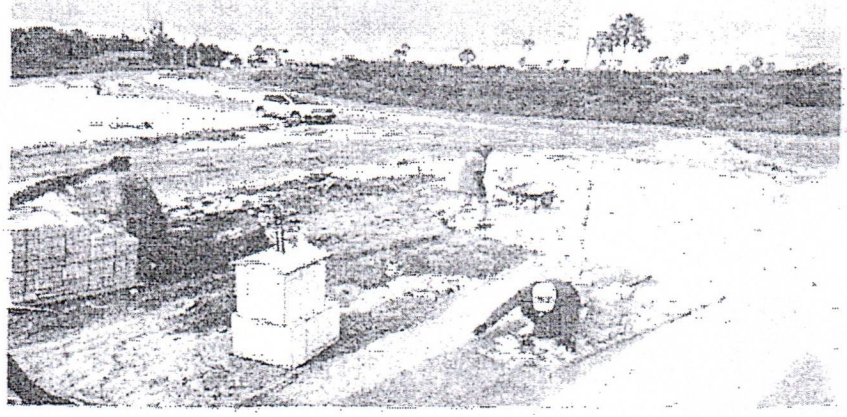

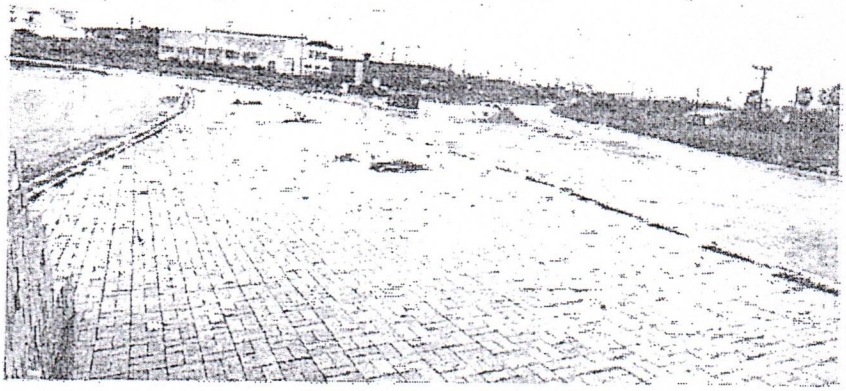

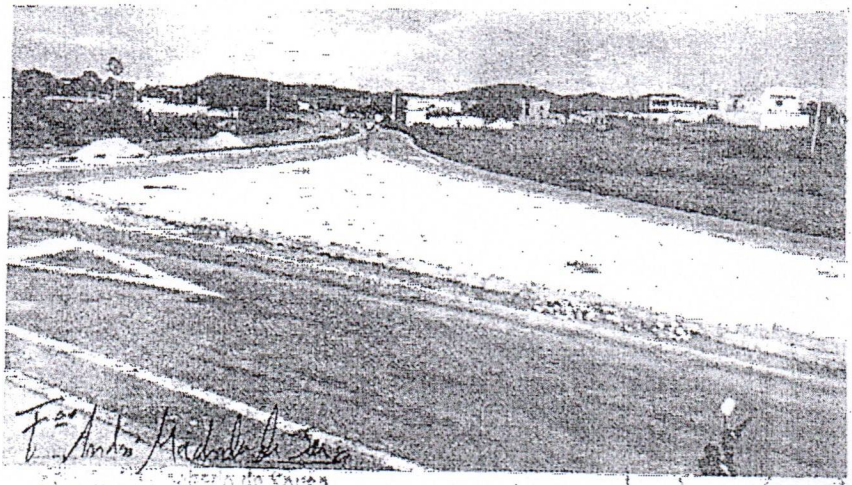

PACUJÁ

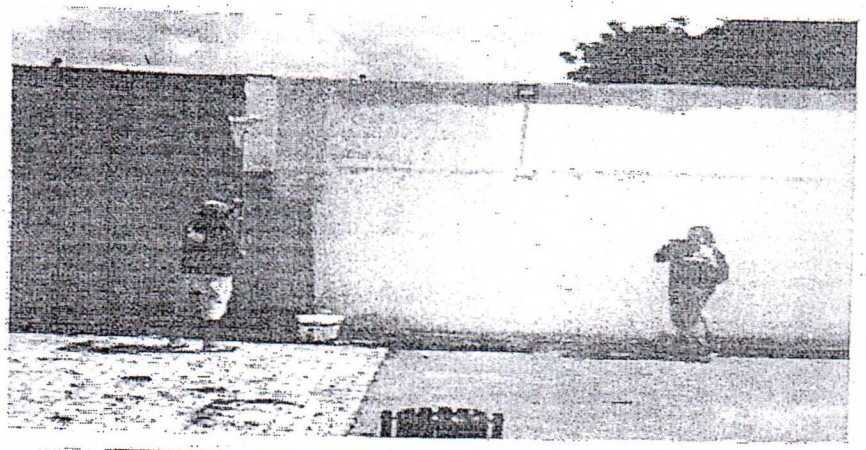

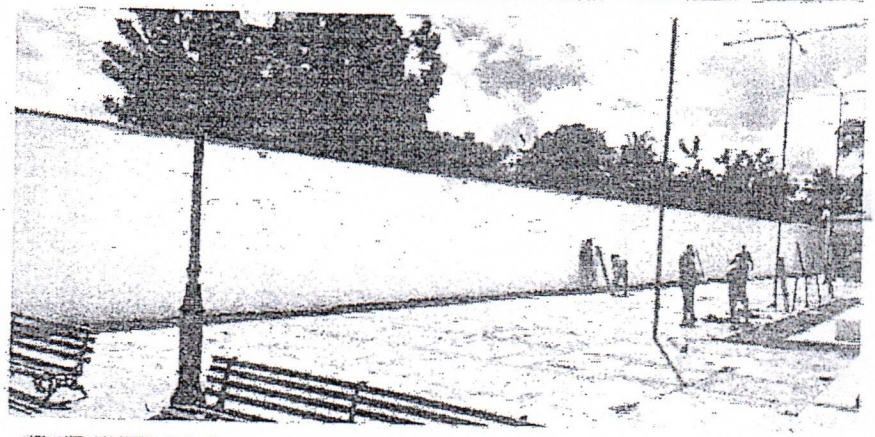

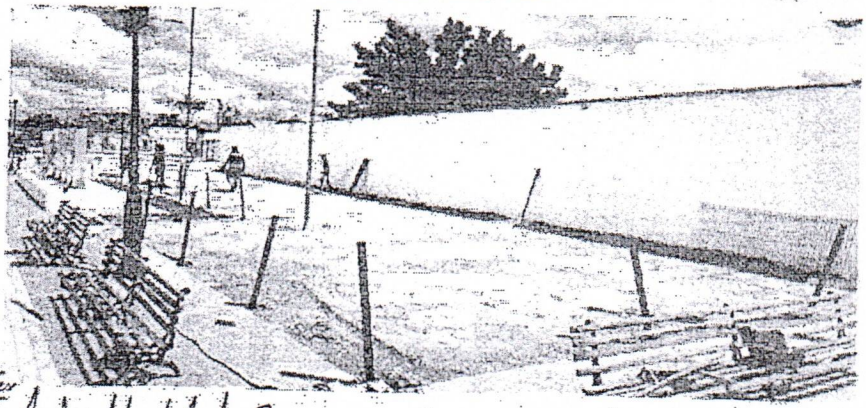

Fco. André Machado de Sousa
Engenheiro Civil
CREA: 57447-D

PACUJÁ

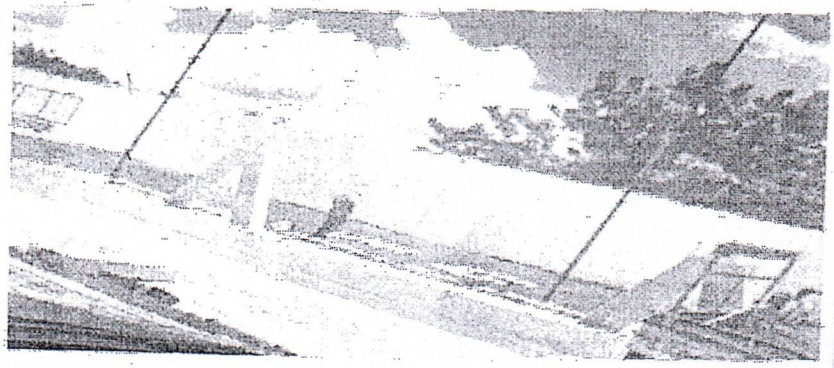

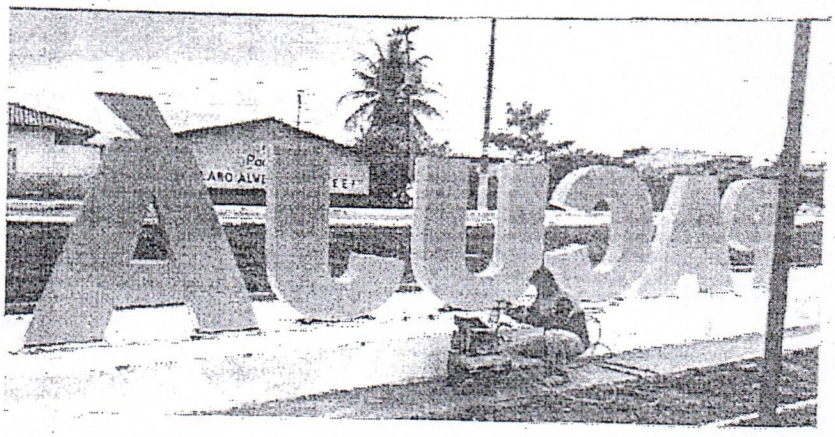

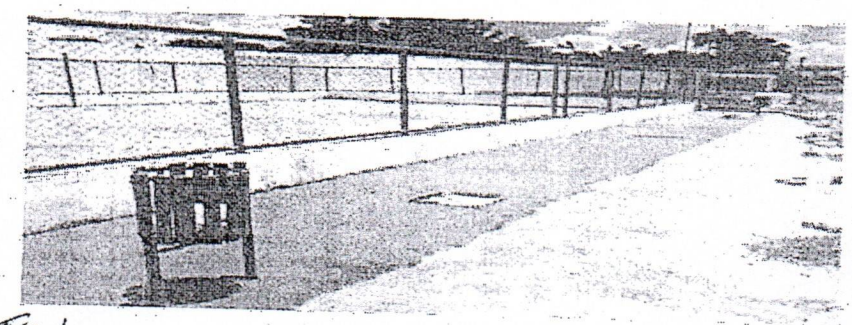

Fco. André Machado de Sousa
Engenheiro Civil
CREA: 57447-D

PACUJÁ

RELATÓRIO DIÁRIO DE OBRA (RDO)

OBRA:	REFORMA E URBANIZAÇÃO DA AVENIDA CORIOLANO DE BRITO	RESPONSÁVEL TÉCNICO:	FRANCISCO ANDRÉ M. DE SOUSA
			TÍTULO ART: CE7022097/2743
EMPRESA:	SÓ METAL SERVIÇOS E LOCAÇÕES EIRELI	DATA:	15/07/2024 a 05/07/2024
ENDEREÇO:	SEDE DO MUNICÍPIO DE PACUJÁ CE		

TAREFAS REALIZADAS

1. EXECUÇÃO DE PASSEIO EM PISO INTERTRAVADO, COM BLOCO RETANGULAR COR NATURAL DE 20 X 10 CM, ESPESSURA 6 CM. AF_12/2015.
2.
3.
4.
5.
6.
7.
8.
9.
10.
11.
12.

OCORRÊNCIAS

1)
2)
3)
4)
5)

ASSINATURAS

Fco. André Machado de Sousa
Engenheiro Civil
RESPONSÁVEL TÉCNICO
CREA: 57347-D

Luis Eduardo dos Santos Braga
Engenheiro Civil
CREA CE 8421-D
ENGENHEIRO FISCAL

PACUJÁ

RELATÓRIO DIÁRIO DE OBRA (RDO)

OBRA: REFORMA E URBANIZAÇÃO DA AVENIDA CORIOLANO DE BRITO

EMPRESA: SOMETAL SERVIÇOS E LOCAÇÕES EIRELI

ENDEREÇO: SEDE DO MUNICÍPIO DE PACUJÁ-CE

RESP. TÉCNICO FRANCISCO ANDRÉ M. DE SOUSA

NI DA ART CE 20220972783

DATA 04/03/2024 a 08/03/2024

TAREFAS REALIZADAS

1. EXECUÇÃO DE PASSEIO EM PISO INTERTRAVADO, COM BLOCO RETANGULAR COR NATURAL DE 20 X 10 CM, ESPESSURA 6 CM. AF_12/2015
2. ELETRODUTO FLEXÍVEL CORRUGADO, PEAD, DN 50 (1 1/2") - FORNECIMENTO E INSTALAÇÃO. AF_04/2016
3. CAIXA ENTERRADA ELÉTRICA RETANGULAR, EM ALVENARIA COM BLOCOS DE CONCRETO, FUNDO COM BRITA, DIMENSÕES INTERNAS: 0,4X0,4X0,4 M. AF_12/2020
4. MEDIÇÃO TRIFÁSICA INSTALADA EM MURO - SAÍDA SUBTERRÂNEA
5.
6.
7.
8.
9.
10.
11.
12.

OCORRÊNCIAS

1)
2)
3)
4)
5)

ASSINATURAS

Fco. André Machado de Sousa
Engenheiro Civil
CREA: 57447-D

Luis Eduardo dos Santos Braga
Engenheiro Civil
CREA CE 3[illegible]
ENGENHEIRO FISCAL

PREFEITURA MUNICIPAL DE
PACUJÁ

RELATÓRIO DIÁRIO DE OBRA (RDO)

OBRA: REFORMA E URBANIZAÇÃO DA AVENIDA CORONEL DE BRITO

RESP. TÉCNICO FRANCISCO ANDRÉ M. DE SOUSA
Nº DA ART: CE20230727743
DATA: 11/03/2024 à 15/03/2024

EMPRESA: SOMETAL SERVIÇOS E EDIFICAÇÕES EIRELI
ENDEREÇO: SEDE DO MUNICÍPIO DE PACUJÁ-CE

TAREFAS REALIZADAS

1. EXECUÇÃO DE PASSEIO EM PISO INTERTRAVADO, COM BLOCO RETANGULAR COR NATURAL DE 20 X 10 CM, ESPESSURA 8 CM. AF_12/2015
2. ELETRODUTO FLEXÍVEL CORRUGADO, PEAD, DN 50 (1 1/2") - FORNECIMENTO E INSTALAÇÃO. AF_04/2016
3. CAIXA ENTERRADA ELÉTRICA RETANGULAR, EM ALVENARIA COM BLOCOS DE CONCRETO, FUNDO COM BRITA, DIMENSÕES INTERNAS: 0,4X0,4X0,4 M. AF_12/2020
4. PORTÃO DE METALON E BARRA CHATA DE FERRO C/FECHADURA E DOBRADIÇA
5.
6.
7.
8.
9.
10.
11.
12.

OCORRÊNCIAS

1)
2)
3)
4)
5)

ASSINATURAS

Francisco André Machado de Sousa
Engenheiro Civil
CREA: 57447-D

José Edvaldo dos Santos Braga
Engenheiro Civil
CREA/CE 340179
ENGENHEIRO FISCAL

PACUJÁ

RELATÓRIO DIÁRIO DE OBRA (RDO)

OBRA: REFORMA E URBANIZAÇÃO DA AVENIDA CORIOLANO DE BRITO

RESP. TÉCNICO: FRANCISCO ANDRÉ M. DE SOUSA

NR DA ART: CE20220977742

EMPRESA: SOMETRI SERVIÇOS E LOCAÇÕES EIRELI

DATA: 11/03/2024 a 15/03/2024

ENDEREÇO: SEDE DO MUNICÍPIO DE PACUJÁ CE

TAREFAS REALIZADAS

1 PORCELANATO RETIFICADO NATURAL (FOSCO) C/ ARG. CIMENTO E AREIA P/ PISO

2 LETRAS TAM. 1,5m COM ESTRUTURA EM CHAPA FERRO COM PINTURA AUTOMOTIVA

3

4

5

6

7

8

9

10

11

12

OCORRÊNCIAS

1)

2)

3)

4)

5)

ASSINATURAS

Fco. André Machado de Sousa
RESPONSÁVEL TÉCNICO
Engenheiro Civil
CREA: 57447-D

Luis Eduardo dos Santos Braga
Engenheiro Civil
CREA-CE 142331
ENGENHEIRO FISCAL

PREFEITURA MUNICIPAL DE
PACUJÁ

PARECER TÉCNICO

CONTRATO	20220150	VALOR MEDIÇÃO	R$	128.206,54
OBJETO	SERVIÇO DE REFORMA E URBANIZAÇÃO DA AVENIDA QUE DA ACESSO A CIDADE DE GRAÇA E MUCAMBO COM CONSTRUÇÃO DE UMA PRAÇA EM FRENTE AO ESTÁDIO MUNICIPAL NO MUNICÍPIO DE PACUJÁ/CE.	VALOR CONTRATADO	R$	1.772.960,65
EMPRESA	SOMETAL SERVIÇOS E LOCAÇÕES EIRELI	VALOR ADITIVO (DECRÉSCIMO)	R$	406.923,70
PERÍODO	24/02/2024 À 20/03/2024	VALOR ADITIVO (ACRÉSCIMO)	R$	337.293,90
Nº MEDIÇÃO	11	VALOR CONTRATO + ADITIVO	R$	1.703.330,85

DESCRIÇÃO		*VALOR DO CONTRATO*	*MEDIÇÃO*	*ACUMULADO*	*SALDO*
1	SERVIÇO DE REFORMA E URBANIZAÇÃO DA AVENIDA QUE DA ACESSO A CIDADE DE GRAÇA E MUCAMBO COM CONSTRUÇÃO DE UMA PRAÇA EM FRENTE AO ESTÁDIO MUNICIPAL NO MUNICIPIO DE PACUJÁ/CE	1.703.330,85	128.206,54	1.085.805,91	617.524,93
	TOTAL		128.206,54	1.085.805,91	617.524,93

Os serviços presente nos boletins de medição foram executados dentro das especificações técnicas exigidas por essa secretaria, e nas quantidades apontadas.

Fco. André Machado de Sousa
Engenheiro Civil
CREA: 57447-D

Luis Eduardo Santos Braga
Engenheiro Civil
CREA CE 242171

PREFEITURA MUNICIPAL DE

PACUJÁ

11° MEDIÇÃO - MEMORIAL DE CÁLCULO

PREFEITURA MUNICIPAL DE PACUJA	Empresa Executante:
OBRA: SERVIÇO DE REFORMA E URBANIZAÇÃO DA AVENIDA QUE DA ACESSO A CIDADE DE GRAÇA E MUCAMBO COM CONSTUÇÃO DE UMA PRAÇA EM FRENTE AO ESTADIO MUNICIPAL NO MUNICIPIO DE PACUJA - CE	SONETAL SERVIÇOS E LOCAÇÕES EIRELI CNPJ: 45.348.9[illegible] ART DE EXECUÇÃO Nº: CE20220973745

LOCAL: SEDE DO MUNICIPIO DE PACUJA - CE

1.8.1	EXECUÇÃO DE PASSEIO EM PISO INTERTRAVADO, COM BLOCO RETANGULAR COR NATURAL DE 20 X 10 CM, ESPESSURA 6 CM. AF. 12/2015	M2	AREA				TOTAL
	PISO ROTATORIA		950				950,00
1.8.2	ELETRODUTO FLEXIVEL CORRUGADO, PEAD, DN 50 (1 ½") - FORNECIMENTO E INSTALAÇÃO. AF. 04/2016	M2	AREA				TOTAL
	ELETRODUTO ROTATORIA		268,49				268,49
1.8.3	CAIXA ENTERRADA ELETRICA RETANGULAR, EM ALVENARIA COM BLOCOS DE CONCRETO, FUNDO COM BRITA, DIMENSÕES INTERNAS: 0,4X0,4X0,4 M. AF. 12/2020	UND	UND				TOTAL
	CAIXA DOS POSTES ROTATORIA		38				38,00
1.8.4	MEDIÇÃO TRIFÁSICA INSTALADA EM MURO - SAÍDA SUBTRRÂNEA	UND	UND				TOTAL
	POSTES MEDIÇÃO ROTATORIA		1				1,00
2.10.4	PORCELANATO RETIFICADO NATURAL (FOSCO) C/ ARG. CIMENTO E AREIA P/ PISO	M2	M2				TOTAL
	PORCELANATO BASE LETREIRO		20				20,00
2.10.5	LETRAS TAM. 1,5m COM ESTRUTURA EM CHAPA FERROCOM PINTURA AUTOMOTIVA CONFORME LAYOUT APRESENTADO, BASE EM CONCRETO PARA FIXAÇÃO LETRAS COM ILUMINAÇÃO INTERNA EM LEDS DINÂMICOS E FRENTE EM ACRÍLICO COLORIDO COM INSTALAÇÃO NO MUNICÍPIO	UND	UND				TOTAL
	LETREIRO PRAÇA		1				1,00

Fco André Machado de Sousa

Fco. André Machado de Sousa
Engenheiro Civil
CREA: 67447-D

Luis Eduardo dos Santos Braga
Engenheiro Civil
CREA: CE 307171

NOTA DE SUBEMPENHO 01040005

Ceará
Governo Municipal de Pacujá
Sec. Mun. Infra-Estrutura e Urbanismo - SMIU
Exercício de 2024

DATA: 01/04/2024
Doc.Caixa: 01040018 1a. via

EMPENHO ORIGINAL

NOTA DE EMPENHO... 20020003
DATA DO EMPENHO... 20/02/2024
VALOR..... R$ 128.206,54
MODALIDADE.. global

Credor.... SOMETAL SERVIÇOS E LOCAÇÕES EIRELI
Endereço.. r renato rodrigues mota,CENTRO-Forquilha-CE 62115-000
C.N.P.J... 41.546.961/0001-83 Fone (88) 9207-6446
Banco..... 001 Agência: 0085-X C/C.: 90.129-6

CLASSIFICAÇÃO ORÇAMENTÁRIA

UNIDADE ORÇAMENTÁRIA..... 23 01. Sec. Mun. Infra-Estrutura e Urbanismo
FUNC.PROGRÁMÁTICA 15 451 0501 1.024 Construção, Ampliação e Reforma Calcadao

CATEGORIA ECONÔMICA.... 4.4.90.51.00 Obras e instalações
SUBELEMENTO..... 4.4.90.51.91 Obras em andamento
FONTE DE RECURSO..... 1500000000 Recursos não vinculados de impostos

DEMONSTRATIVO DA DOTAÇÃO - em R$

SALDO ANTERIOR	VALOR SUBEMPENHADO	SALDO DISPONÍVEL
28.206,54	28.206,54	0,00

ESPECIFICAÇÃO:	VALOR SUBEMPENHADO (R$)
Pagamento da NEG 20020003 emitida em 20/02/2024	28.206,54

Pacujá, 01 de Abril de 2024.

Autorizo

CLAUDIO GLEDSON DE OLIVEIRA
SECRETÁRIO DE INFRAESTRUTURA