PREFEITURA MUNICIPAL DE FORQUILHA
SECRETARIA MUNICIPAL DE FINANÇAS
NOTA FISCAL ELETRÔNICA DE SERVIÇO - NFS-e

NÚMERO DA NFS-e	53	COMPETÊNCIA	FEVEREIRO/2023	CÓDIGO DE VERIFICAÇÃO	20230000531000167529068688205S4
DATA E HORA DA EMISSÃO	13/02/2023 09:18:06	NÚMERO DO RPS	-	LOCAL DA PRESTAÇÃO	FORQUILHA - CE

DADOS DO PRESTADOR DOS SERVIÇOS

NOME/RAZÃO SOCIAL: SOMETAL SERVICOS E LOCACOES EIRELI — INSCRIÇÃO MUNICIPAL: 5497

CPF/CNPJ: 41.546.961/0001-83

ENDEREÇO: RUA RENATO RODRIGUES DA MOTA, 24 - CENTRO - FORQUILHA-CE — MUNICÍPIO: FORQUILHA — ESTADO: CE

COMPLEMENTO: — TELEFONE: — E-MAIL: ROBERTOSERVICON@HOTMAIL.COM

DADOS DO TOMADOR DOS SERVIÇOS

NOME/RAZÃO SOCIAL: MUNICIPIO DE PACUJÁ — INSCRIÇÃO MUNICIPAL: 3705

CPF/CNPJ: 07.734.148/0001-07

ENDEREÇO: RUA 22 DE SETEMBRO - 325 - CENTRO - 62180-000 — MUNICÍPIO: PACUJÁ — ESTADO: CE

COMPLEMENTO: — TELEFONE: — E-MAIL: PACUJAPREFEITURA@HOTMAIL.COM

SERVIÇO

7.01 - ENGENHARIA, AGRONOMIA, AGRIMENSURA, ARQUITETURA, GEOLOGIA, URBANISMO, PAISAGISMO E CONGÊNERES.

DISCRIMINAÇÃO DOS SERVIÇOS

7ª MEDIÇÃO REFERENTE AC. CONTRATO Nº: 2022150, CUJO OBJETO É A CONTRATAÇÃO PARA URBANIZAÇÃO DA AVENIDA QUE DA ACESSO A CIDADE DO GRAÇA E MUCAMBO, NO MUNICÍPIO DE PACUJÁ-CE.

PREFEITURA MUNICIPAL DE PACUJA
Atesto para devidos fins que os serviços desta nota foram prestados em prol desta municipalidade.
Pacuja 13/02/23
Responsável

CNAE

2-0/00 - SERVIÇOS DE ENGENHARIA

TRIBUTOS FEDERAIS

PIS (R$)	COFINS (R$)	INSS (R$)	IR (R$)	CSLL (R$)
--	--	--	--	--

VALORES DA NOTA FISCAL

VALOR DA NOTA (R$)	VALOR DEDUÇÕES (R$)	BASE CÁLCULO (R$)	ALÍQUOTA (%)	VALOR ISS (R$)
95.427,96	--	95.427,96	2,00	1.908,56

OUTRAS INFORMAÇÕES

REGIME DE TRIBUTAÇÃO	ISS RETIDO	OPTANTE DO SIMPLES
ME / EPP	Sim	Sim

PREFEITURA MUNICIPAL DE PACUJÁ

O NOVO TRABALHANDO PARA O NOVO

BOLETIM DE MEDIÇÃO

PREFEITURA MUNICIPAL DE PACUJA	**Empresa Executante:**			VALORES (R$)	
OBRA: SERVIÇO DE REFORMA E URBANIZAÇÃO DA AVENIDA QUE DA ACESSO A CIDADE DE GRAÇA E MUCAMBO COM CONSTUÇÃO DE UMA PRAÇA EM FRENTE AO ESTADIO MUNICIPAL NO MUNICIPIO DE PACUJA - CE	SOMETAL SERVIÇOS E LOCAÇÕES EIRELI	RECURSO:	MEDIÇÃO: 7ª (SETIMA)	CONTRATO:	1.772.960,65
		SEC. DE INFRA	PERÍODO: 21/10 A 08/02	ADITIVO	(69.629,81)
	CNPJ: 41.546.961/0001-83	MEDIÇÃO EFETUADA EM: 08 DE FEVEREIRO DE 2023		TOTAL:	1.703.330,85
	ART DE EXECUÇÃO Nº: CE20220972743	ART DE FISCALIZAÇÃO I		MEDIÇÃO ACUMULADO:	696.019,50
LOCAL: SEDE DO MUNICIPIO DE PACUJA - CE		PERCENTUAL REALIZADO 40,86%		SALDO:	1.007.311,35
				VALOR DA MEDIÇÃO:	95.427,98

		CONTRATUAL				QUANTIDADE REALIZADA					VALORES (R$)		
ITEM	SERVIÇOS	UNID.	QUANT.	P.UNIT. R$	P.TOTAL R$	PERÍODO	ACUM. ANTERIOR	ACUM. ATUAL	SALDO	PERC. %	PERÍODO	ACUM. ANTERIOR	ACUM. ATUAL
1.0	REVITALIZAÇÃO DA AVENIDA												
1.1	DEMOLIÇÕES E RETIRADAS												
1.1.1	DEMOLIÇÃO DE REVESTIMENTO CERÂMICO, DE FORMA MECANIZADA COM MARTELETE, SEM REAPROVEITAMENTO. AF_12/2017	M2	50,85	10,60	539,01	50,85	-	50,85	0,00	100,00%	539,01	0,00	539,01
1.1.2	RETIRADA DE PAVIMENTAÇÃO EM PEDRA PORTUGUESA	M2	334,02	8,94	2.986,14	-	334,02	334,02	0,00	100,00%	0,00	2.986,14	2.986,14
1.1.3	DEMOLIÇÃO PARCIAL DE PAVIMENTO ASFÁLTICO, DE FORMA MECANIZADA, SEM REAPROVEITAMENTO. AF_12/2017	M2	240,08	16,41	3.939,71	-	240,08	240,08	0,00	100,00%	0,00	3.939,71	3.939,71
1.1.4	DEMOLIÇÃO DE PISO CIMENTADO SOBRE LASTRO DE CONCRETO	M2	1.194,21	26,33	31.443,55	-	1.194,21	1.194,21	0,00	100,00%	0,00	31.443,55	31.443,55
1.1.5	RETIRADA DE GUIAS PRÉ FABRICADAS DE CONCRETO	M	800,26	10,72	8.578,79	-	800,26	800,26	0,00	100,00%	0,00	8.578,79	8.578,79
							-						
1.2	ESCAVAÇÃO						-						
1.2.1	ESCAVAÇÃO MANUAL CAMPO ABERTO EM TERRA ATÉ 2M	M3	41,04	52,33	2.147,62	-	41,04	41,04	0,00	100,00%	0,00	2.147,62	2.147,62
1.2.2	ESCAVAÇÃO MECÂNICA SOLO DE 1A CAT. PROF. ATÉ 2.00m	M3	41,00	8,83	362,03	41,00	-	41,00	0,00	100,00%	362,03	0,00	362,03
							-						
1.3	CONTENÇÕES						-						
1.3.1	ALVENARIA DE PEDRA ARGAMASSADA (TRAÇO 1:4) C/AGREGADOS ADQUIRIDOS	M3	68,40	492,74	33.703,42	-	68,40	68,40	0,00	100,00%	0,01	33.703,42	33.703,42
							-						
1.4	MOVIMENTO DE TERRA / TRANSPORTE DE ENTULHO				-		-						

Fco. André Machado de Sousa
Engenheiro Civil
CREA: 57247-D

Luis Eduardo dos Santos Braga
Engenheiro Civil
CREA/CE 347171

PREFEITURA MUNICIPAL DE PACUJÁ
O NOVO TRABALHANDO PARA O POVO

BOLETIM DE MEDIÇÃO

PREFEITURA MUNICIPAL DE PACUJA	**Empresa Executante:**			VALORES (R$)	
OBRA: SERVIÇO DE REFORMA E URBANIZAÇÃO DA AVENIDA QUE DA ACESSO A CIDADE DE GRAÇA E MUCAMBO COM CONSTUÇÃO DE UMA PRAÇA EM FRENTE AO ESTADIO MUNICIPAL NO MUNICIPIO DE PACUJA - CE	SOMETAL SERVIÇOS E LOCAÇÕES EIRELI	RECURSO:	MEDIÇÃO: 7ª (SETIMA)	CONTRATO:	1.772.960,66
		SEC. DE INFRA	PERÍODO: 21/10 A 08/02	ADITIVO	(69.629,81)
	CNPJ: 41.546.961/0001-83	MEDIÇÃO EFETUADA EM: 08 DE FEVEREIRO DE 2023		TOTAL:	1.703.330,85
	ART DE EXECUÇÃO Nº: CE20220972743	**ART DE FISCALIZAÇÃO !**		MEDIÇÃO ACUMULADO:	598.019,50
LOCAL: SEDE DO MUNICIPIO DE PACUJA - CE		PERCENTUAL REALIZADO 40,66%		SALDO:	1.007.311,35
				VALOR DA MEDIÇÃO:	95.427,96

		CONTRATUAL				QUANTIDADE REALIZADA					VALORES (R$)		
ITEM	SERVIÇOS	UNID.	QUANT.	P.UNIT R$	P.TOTAL R$	PERÍODO	ACUM. ANTERIOR	ACUM. ATUAL	SALDO	PERC. %	PERÍODO	ACUM. ANTERIOR	ACUM. ATUAL
1.7	URBANIZAÇÃO						-						
1.7.1	POSTE COLONIAL EM ALUMINIO FUNDIDO TAM. 3,94M COM 02 GLOBOS EM VIDRO OU ACRÍLICO, INCLUSIVE LUMINÁRIAS E INSTALAÇÃO	UN	10,00	5.091,16	50.911,60	-	-	0,00	10,00	0,00%	0,00	0,00	0,00
1.7.2	BANCO DE MADEIRA C/ESTRUTURA DE FERRO - L= 3.00m	UN	11,00	1.122,61	12.348,71	-	-	0,00	11,00	0,00%	0,00	0,00	0,00
1.7.3	LIXEIRA EM FIBRA DE VIDRO CAP.=40L e DIAM.=35cm	UN	8,00	348,94	2.791,52	-	-	0,00	8,00	0,00%	0,00	0,00	0,00
							-						
1.8	INSTALAÇÃO ELÉTRICAS						-						
1.8.1	CABO DE COBRE FLEXÍVEL ISOLADO, 4 MM², ANTI-CHAMA 450/750 V, PARA CIRCUITOS TERMINAIS - FORNECIMENTO E INSTALAÇÃO. AF_12/2015	M	3.247,47	7,67	24.908,09	-	-	0,00	3247,47	0,00%	0,00	0,00	0,00
1.8.2	ELETRODUTO FLEXÍVEL CORRUGADO, PEAD, DN 50 (1 ½?) - FORNECIMENTO E INSTALAÇÃO. AF_04/2016	M	1.082,49	9,28	10.045,51	420,00	250,00	670,00	412,49	61,89%	3.897,60	2.320,00	6.217,60
1.8.3	CAIXA ENTERRADA ELÉTRICA RETANGULAR, EM ALVENARIA COM BLOCOS DE CONCRETO, FUNDO COM BRITA, DIMENSÕES INTERNAS: 0,4X0,4X0,4 M. AF_12/2020	UN	46,00	187,50	8.625,00	-	10,00	10,00	36,00	21,74%	0,00	1.875,00	1.875,00
1.8.4	MEDIÇÃO TRIFÁSICA INSTALADA EM MURO - SAÍDA SUBTRRÂNEA	UN	2,00	2.924,12	5.848,24	-	-	0,00	2,00	0,00%	0,00	0,00	0,00
1.8.5	LUMINÁRIA FECHADA (2 UNIDADES) EM POSTE DE CONCRETO CIRCULAR H= 9,0M, ALTURA LIVRE 7,5M, LÂMPADA DE VAPOR METÁLICO DE 150W INCLUSIVE O POSTE	UN	34,00	2608,03	88.673,02	-	-	0,00	34,00	0,00%	0,00	0,00	0,00
							-						
1.9	PINTURA						-						

Fco. André Machado de Sousa
Engenheiro Civil
CREA: 57447-D

Luis Eduardo dos Santos Braga
Engenheiro Civil
CREA/CE 347171

PREFEITURA MUNICIPAL DE PACUJÁ
O NOVO TRABALHANDO PRA O POVO

BOLETIM DE MEDIÇÃO

PREFEITURA MUNICIPAL DE PACUJA	**Empresa Executante:**		**VALORES (R$)**	
OBRA: SERVIÇO DE REFORMA E URBANIZAÇÃO DA AVENIDA QUE DA ACESSO A CIDADE DE GRAÇA E MUCAMBO COM CONSTUÇÃO DE UMA PRAÇA EM FRENTE AO ESTADIO MUNICIPAL NO MUNICIPIO DE PACUJA - CE	SOMETAL SERVIÇOS E LOCAÇÕES EIRELI	RECURSO: MEDIÇÃO: 7ª (SETIMA)	CONTRATO:	1.772.960,65
		SEC. DE INFRA PERÍODO: 21/10 A 08/02	ADITIVO	(69.629,81)
	CNPJ: 41.546.961/0001-83	MEDIÇÃO EFETUADA EM: 08 DE FEVEREIRO DE 2023	TOTAL:	1.703.330,85
	ART DE EXECUÇÃO Nº: CE20220972743	ART DE FISCALIZAÇÃO !	MEDIÇÃO ACUMULADO:	696.019,50
		PERCENTUAL REALIZADO 40,86%	SALDO:	1.007.311,35
LOCAL: SEDE DO MUNICIPIO DE PACUJA - CE			VALOR DA MEDIÇÃO:	95.427,99

		CONTRATUAL				QUANTIDADE REALIZADA					VALORES (R$)		
ITEM	SERVIÇOS	UNID.	QUANT.	P.UNIT. R$	P.TOTAL R$	PERÍODO	ACUM. ANTERIOR	ACUM. ATUAL	SALDO	PERC. %	PERÍODO	ACUM. ANTERIOR	ACUM. ATUAL
1.9.1	SINALIZACAO HORIZONTAL COM TINTA RETRORREFLETIVA A BASE DE RESINA ACRILICA COM MICROESFERAS DE VIDRO	M2	622,36	19,66	12.235,60	-	-	0,00	622,36	0,00%	0,00	0,00	0,00
1.10	ESQUADRIAS E FERRAGENS						-						
1.10.1	PORTÃO DE METALON E BARRA CHATA DE FERRO C/FECHADURA E DOBRADIÇA, INCLUS. PINTURA ESMALTE SINTÉTICO	M2	16,80	467,69	7.857,19	11,20	-	11,20	5,60	66,67%	5.238,13	0,00	5.238,13
1.11	MOVIMENTO DE TERRA / TRANSPORTE DE ENTULHO				-		-						
1.11.1	LIMPEZA DE PISO EM ÁREA URBANIZADA	M2	1.728,00	1,35	2.332,80	-	-	0,00	1728,00	0,00%	0,00	0,00	0,00
2.0	CONSTRUÇÃO PRAÇA												
2.1	SERVIÇOS PRELIMINARES												
2.1.1	DEMOLIÇÃO DE ALVENARIA DE TIJOLOS S/ REAPROVEITAMENTO	M3	62,70	60,75	3.809,03	-	62,70	62,70	0,00	100,00%	0,00	3.809,03	3.809,03
2.1.2	LOCAÇÃO DA OBRA COM AUXÍLIO TOPOGRÁFICO (ÁREA ATÉ 5000 M2)	M2	1.738,35	0,29	504,12	-	1.738,35	1.738,35	0,00	100,00%	0,00	504,12	504,12
2.2	MOVIMENTAÇÃO DE TERRA						-						
2.2.1	ATERRO C/COMPACTAÇÃO MANUAL S/CONTROLE, MAT. C/AQUISIÇÃO	M3	291,03	111,55	32.464,40	-	291,03	291,03	0,00	100,00%	0,00	32.464,40	32.464,40
2.2.2	ESCAVAÇÃO MANUAL CAMPO ABERTO EM TERRA ATÉ 2M	M3	18,00	52,33	941,94	-	18,00	18,00	0,00	100,00%	0,00	941,94	941,94
2.2.3	CARGA MANUAL DE ENTULHO EM CAMINHÃO BASCULANTE	M3	25,29	25,46	643,88	-	25,29	25,29	0,00	100,00%	0,00	643,88	643,88

Fco. André Machado de Sousa
Engenheiro Civil
CREA: 57447-D

Luis Eduardo dos Santos Braga
Engenheiro Civil
CREA ICE 347111

PREFEITURA MUNICIPAL DE
PACUJÁ
O NOVO TRABALHANDO PARA O POVO

BOLETIM DE MEDIÇÃO

PREFEITURA MUNICIPAL DE PACUJA	**Empresa Executante:**		
OBRA: SERVIÇO DE REFORMA E URBANIZAÇÃO DA AVENIDA QUE DA ACESSO A CIDADE DE GRAÇA E MUCAMBO COM CONSTUÇÃO DE UMA PRAÇA EM FRENTE AO ESTADIO MUNICIPAL NO MUNICIPIO DE PACUJA - CE	**BOMETAL SERVIÇOS E LOCAÇÕES EIRELI**	RECURSO:	**MEDIÇÃO: 7ª (SETIMA)**
	CNPJ: 41.546.961/0001-83	**SEC. DE INFRA**	PERÍODO: 21/10 A 08/02
	ART DE EXECUÇÃO Nº: CE20220972743	MEDIÇÃO EFETUADA EM: 08 DE FEVEREIRO DE 2023	
LOCAL: SEDE DO MUNICIPIO DE PACUJA - CE		**ART DE FISCALIZAÇÃO I**	
		PERCENTUAL REALIZADO 40,86%	

VALORES (R$)	
CONTRATO:	1.772.960,65
ADITIVO	(69.629,81)
TOTAL:	1.703.330,85
MEDIÇÃO ACUMULADO:	696.019,50
SALDO:	1.007.311,35
VALOR DA MEDIÇÃO:	95.427,96

ITEM	SERVIÇOS	CONTRATUAL				QUANTIDADE REALIZADA					VALORES (R$)		
		UNID.	QUANT.	P.UNIT R$	P.TOTAL R$	PERÍODO	ACUM. ANTERIOR	ACUM. ATUAL	SALDO	PERC. %	PERÍODO	ACUM. ANTERIOR	ACUM. ATUAL
2.2.4	TRANSPORTE DE MATERIAL, EXCETO ROCHA EM CAMINHÃO ATÉ 5 KM	M3	25,29	28,91	731,13	-	25,29	25,29	0,00	100,00%	0,00	731,13	731,13
2.3	**FUNDAÇÃO E ESTRUTURAS (ARQUIBANCADA)**						-						
2.3.1	ALVENARIA DE EMBASAMENTO DE TIJOLO FURADO, C/ ARGAMASSA MISTA C/ CAL HIDRATADA (1:2:8)	M3	11,12	642,11	7.140,26	11,12	-	11,12	0,00	100,00%	7.140,26	0,00	7.140,26
2.3.2	CORRIMÃO DUPLA ALTURA EM AÇO INOX DIAM 1 1/2	M	23,00	499,47	11.487,81	-	-	0,00	23,00	0,00%	0,00	0,00	0,00
2.3.3	LASTRO DE CONCRETO REGULARIZADO ESP.= 5CM	M2	85,68	44,30	3.795,62	-	-	0,00	85,68	0,00%	0,00	0,00	0,00
2.4	**PISOS**				-		-						
2.4.1	PISO MORTO CONCRETO FCK=13,5MPa C/PREPARO E LANÇAMENTO	M3	5,06	616,22	3.118,07	-	-	0,00	5,06	0,00%	0,00	0,00	0,00
2.4.2	REGULARIZAÇÃO DE BASE C/ ARGAMASSA CIMENTO E AREIA S/ PENEIRAR, TRAÇO 1:5 - ESP= 3cm	M2	246,15	24,66	6.070,06	-	-	0,00	246,15	0,00%	0,00	0,00	0,00
2.4.3	PORCELANATO RETIFICADO NATURAL (FOSCO) C/ ARG. CIMENTO E AREIA P/ PISO	M2	92,18	153,57	14.156,08	-	-	0,00	92,18	0,00%	0,00	0,00	0,00
2.4.4	PORCELANATO RETIFICADO NATURAL (FOSCO) C/ ARG. CIMENTO E AREIA P/ PISO	M2	52,76	153,57	8.102,35	-	-	0,00	52,76	0,00%	0,00	0,00	0,00
2.4.5	BANQUETA/ MEIO FIO DE CONCRETO MOLDADO NO LOCAL	M	496,35	27,87	13.833,27	186,35	310,00	496,35	0,00	100,00%	5.193,57	8.639,70	13.833,27
2.4.6	PISO INTERTRAVADO TIPO TIJOLINHO (20 X 10 X 4CM), CINZA - COMPACTAÇÃO MECANIZADA	M2	680,45	48,73	33.158,33	240,00	-	240,00	440,45	35,27%	11.695,20	0,00	11.695,20
2.4.7	PISO PODOTÁTIL EXTERNO EM PMC ESP. 3CM, ASSENTADO COM ARGAMASSA (FORNECIMENTO E ASSENTAMENTO)	M2	62,76	133,48	8.377,20	-	-	0,00	62,76	0,00%	0,00	0,00	0,00
2.5	**INSTALAÇÕES HIDRÁULICA**						-						

Fco. André Machado de Sousa
Engenheiro Civil
CREA

Luis Eduardo dos Santos Braga
Engenheiro Civil
CREAICE 347171

PREFEITURA MUNICIPAL DE PACUJÁ

O NOVO TRABALHANDO PARA O POVO

BOLETIM DE MEDIÇÃO

PREFEITURA MUNICIPAL DE PACUJA	**Empresa Executante:**			VALORES (R$)	
OBRA: SERVIÇO DE REFORMA E URBANIZAÇÃO DA AVENIDA QUE DA ACESSO A CIDADE DE GRAÇA E MUCAMBO COM CONSTUÇÃO DE UMA PRAÇA EM FRENTE AO ESTADIO MUNICIPAL NO MUNICIPIO DE PACUJA - CE	SOMETAL SERVIÇOS E LOCAÇÕES EIRELI	RECURSO:	**MEDIÇÃO: 7ª (SETIMA)**	CONTRATO:	**1.772.960,65**
		SEC. DE INFRA	PERÍODO: 21/10 A 08/02	ADITIVO	**(69.629,81)**
	CNPJ: 41.546.961/0001-83	MEDIÇÃO EFETUADA EM: 08 DE FEVEREIRO DE 2023		TOTAL:	**1.703.330,85**
	ART DE EXECUÇÃO Nº: CE20220972743	**ART DE FISCALIZAÇÃO !**		MEDIÇÃO ACUMULADO:	**696.019,50**
LOCAL: SEDE DO MUNICIPIO DE PACUJA - CE		PERCENTUAL REALIZADO 40,86%		SALDO:	**1.007.311,35**
				VALOR DA MEDIÇÃO:	**95.427,86**

		CONTRATUAL				QUANTIDADE REALIZADA					VALORES (R$)		
ITEM	SERVIÇOS	UNID.	QUANT.	P.UNIT R$	P.TOTAL R$	PERÍODO	ACUM. ANTERIOR	ACUM. ATUAL	SALDO	PERC. %	PERÍODO	ACUM. ANTERIOR	ACUM. ATUAL
1.4.1	ATERRO MANUAL DE VALAS COM SOLO ARGILO-ARENOSO E COMPACTAÇÃO MECANIZADA. AF_05/2016	M3	912,00	43,18	39.380,16	-	912,00	912,00	0,00	100,00%	-0,01	39.380,16	39.380,15
1.4.2	CARGA, MANOBRA E DESCARGA DE ENTULHO EM CAMINHÃO BASCULANTE 14 M³ - CARGA COM ESCAVADEIRA HIDRÁULICA (CAÇAMBA DE 0,80 M³ / 111 HP) E DESCARGA LIVRE (UNIDADE: M3). AF_07/2020	M3	470,11	7,69	3.615,15	-	470,11	470,11	0,00	100,00%	0,00	3.615,15	3.615,15
							-						
1.5	DRENAGEM DE ÁGUAS PLUVIAIS						-						
1.5.1	BOCA DE LOBO EM ALVENARIA TIJOLO MACICO, REVESTIDA C/ ARGAMASSA DE CIMENTO E AREIA 1:3, SOBRE LASTRO DE CONCRETO 10CM E TAMPA DE CONCRETO ARMADO	UN	4,00	1.040,10	4.160,40	-	-	0,00	4,00	0,00%	0,00	0,00	0,00
1.5.2	CAIXA PARA BOCA DE LOBO COMBINADA COM GRELHA RETANGULAR, EM ALVENARIA COM BLOCOS DE CONCRETO, DIMENSÕES INTERNAS: 1,3X1X1,2 M. AF_12/2020	UN	4,00	2.049,97	8.199,88	-	-	0,00	4,00	0,00%	0,00	0,00	0,00
1.5.3	BOCA DE BUEIRO SIMPLES TUBULAR D= 80cm	UN	1,00	1.725,16	1.725,16	-	-	0,00	1,00	0,00%	0,00	0,00	0,00
1.5.4	CORPO DE BUEIRO SIMPLES TUBULAR D=100cm	M	150,00	623,66	93.549,00	-	-	0,00	150,00	0,00%	0,00	0,00	0,00
1.5.5	BANQUETA/ MEIO FIO DE CONCRETO MOLDADO NO LOCAL	M	3.906,78	26,71	104.350,09	-	3.906,78	3.906,78	0,00	100,00%	0,00	104.350,09	104.350,09
							-						
1.6	PAVIMENTAÇÃO						-						
1.6.1	EXECUÇÃO DE PASSEIO EM PISO INTERTRAVADO, COM BLOCO RETANGULAR COR NATURAL DE 20 X 10 CM, ESPESSURA 6 CM. AF_12/2015	M2	4.596,89	64,49	296.453,44	-	2.392,50	2.392,50	2204,39	52,05%	0,00	154.292,33	154.292,33
							-						

Fco. André Machado de Sousa
Engenheiro Civil
CREA: 57447-D

Luis Eduardo dos Santos Braga
Engenheiro Civil
CREA/CE 347171

PREFEITURA MUNICIPAL DE PACUJÁ
O NOVO TRABALHANDO PARA O POVO

BOLETIM DE MEDIÇÃO

PREFEITURA MUNICIPAL DE PACUJA	**Empresa Executante:**		VALORES (R$)
OBRA: SERVIÇO DE REFORMA E URBANIZAÇÃO DA AVENIDA QUE DA ACESSO A CIDADE DE GRAÇA E MUCAMBO COM CONSTUÇÃO DE UMA PRAÇA EM FRENTE AO ESTADIO MUNICIPAL NO MUNICIPIO DE PACUJA - CE	SOMETAL SERVIÇOS E LOCAÇÕES EIRELI	RECURSO: MEDIÇÃO: 7ª (SETIMA)	CONTRATO: 1.772.960,65
		SEC. DE INFRA PERÍODO: 21/10 A 08/02	ADITIVO (69.629,81)
	CNPJ: 41.546.981/0001-83	MEDIÇÃO EFETUADA EM: 08 DE FEVEREIRO DE 2023	TOTAL: 1.703.330,85
	ART DE EXECUÇÃO Nº: CE20220972743	ART DE FISCALIZAÇÃO I	MEDIÇÃO ACUMULADO: 696.019,50
LOCAL: SEDE DO MUNICIPIO DE PACUJA - CE		PERCENTUAL REALIZADO 40,86%	SALDO: 1.007.311,35
			VALOR DA MEDIÇÃO: 95.427,96

ITEM	SERVIÇOS	CONTRATUAL				QUANTIDADE REALIZADA					VALORES (R$)		
		UNID.	QUANT.	P.UNIT R$	P.TOTAL R$	PERÍODO	ACUM. ANTERIOR	ACUM. ATUAL	SALDO	PERC. %	PERÍODO	ACUM. ANTERIOR	ACUM. ATUAL
2.5.1	HIDRÔMETRO DN 25 (¾), 5,0 M³/H FORNECIMENTO E INSTALAÇÃO. AF_11/2016	UN	1,00	176,28	176,28	-	-	0,00	1,00	0,00%	0,00	0,00	0,00
2.5.2	TUBO PVC SOLD. MARROM INCL.CONEXÕES D= 25mm(3/4")	M	50,00	22,91	1.145,50	-	-	0,00	50,00	0,00%	0,00	0,00	0,00
2.5.3	TORNEIRA DE PRESSÃO P/JARDIM DE 3/4"	UN	3,00	32,91	98,73	-	-	0,00	3,00	0,00%	0,00	0,00	0,00
							-						
2.6	INSTALAÇÕES ELÉTRICAS					-	-						
2.6.1	QUADRO DE MEDIÇÃO PADRÃO COELCE - PADRÃO POPULAR	UN	1,00	102,99	102,99	-	-	0,00	1,00	0,00%	0,00	0,00	0,00
2.6.2	QUADRO DE DISTRIBUIÇÃO DE LUZ EMBUTIR ATÉ 12 DIVISÕES 207X332X95mm, C/BARRAMENTO	UN	1,00	302,70	302,70	-	-	0,00	1,00	0,00%	0,00	0,00	0,00
2.6.3	HASTE DE ATERRAMENTO COPPERWELD 5/8"X 2,40M	UN	3,00	120,20	360,60	-	-	0,00	3,00	0,00%	0,00	0,00	0,00
2.6.4	CAIXA ALVENARIA / REBOCO / C/ TAMPA CONCRETO S/ FUNDO DI=30x30x50 cm	UN	12,00	183,99	2.207,88	12,00	-	12,00	0,00	100,00%	2.207,88	0,00	2.207,88
2.6.5	ELETRODUTO PVC ROSC.INCL.CONEXÕES D= 25mm (3/4")	M	83,85	17,61	1.476,60	83,85	-	83,85	0,00	100,00%	1.476,60	0,00	1.476,60
2.6.6	ELETRODUTO PVC ROSC.INCL.CONEXÕES D= 32mm (1")	M	50,00	26,68	1.334,00	50,00	-	50,00	0,00	100,00%	1.334,00	0,00	1.334,00
2.6.7	ELETRODUTO PVC ROSC.INCL.CONEXOES D= 60mm (2")	M	60,00	47,61	2.856,60	60,00	-	60,00	0,00	100,00%	2.856,60	0,00	2.856,60
2.6.8	CABO ISOLADO PVC 750V 2,5MM2	M	100,00	7,16	716,00	-	-	0,00	100,00	0,00%	0,00	0,00	0,00
2.6.9	CABO ISOLADO PVC 750V 4MM2	M	500,00	8,73	4.365,00	-	-	0,00	500,00	0,00%	0,00	0,00	0,00
2.6.10	CABO ISOLADO PVC 750V 6MM2	M	60,00	9,63	577,80	-	-	0,00	60,00	0,00%	0,00	0,00	0,00
2.6.11	DISJUNTOR MONOPOLAR EM QUADRO DE DISTRIBUIÇÃO 10A	UN	4,00	24,45	97,80	-	-	0,00	4,00	0,00%	0,00	0,00	0,00
2.6.12	DISJUNTOR MONOPOLAR EM QUADRO DE DISTRIBUIÇÃO 25A	UN	1,00	24,45	24,45	-	-	0,00	1,00	0,00%	0,00	0,00	0,00

Fco. André Machado de Sousa
Engenheiro Civil
CREA: 57447-D

Luis Eduardo dos Santos Braga
Engenheiro Civil
CREA/CE 347171

PREFEITURA MUNICIPAL DE PACUJÁ
O NOVO TRABALHANDO PARA O POVO

BOLETIM DE MEDIÇÃO

PREFEITURA MUNICIPAL DE PACUJA	**Empresa Executante:**			**VALORES (R$)**	
OBRA: SERVIÇO DE REFORMA E URBANIZAÇÃO DA AVENIDA QUE DA ACESSO A CIDADE DE GRAÇA E MUCAMBO COM CONSTUÇÃO DE UMA PRAÇA EM FRENTE AO ESTADIO MUNICIPAL NO MUNICIPIO DE PACUJA - CE	**SOMETAL SERVIÇOS E LOCAÇÕES EIRELI**	RECURSO:	**MEDIÇÃO: 7ª (SETIMA)**	CONTRATO:	1.772.960,65
		SEC. DE INFRA	PERÍODO: 21/10 A 06/02	ADITIVO	(69.629,81)
	CNPJ: 41.546.961/0001-83	MEDIÇÃO EFETUADA EM: 08 DE FEVEREIRO DE 2023		TOTAL:	1.703.330,85
	ART DE EXECUÇÃO Nº: CE20220972743	**ART DE FISCALIZAÇÃO I**		MEDIÇÃO ACUMULADO:	896.019,50
		PERCENTUAL REALIZADO 40,86%		SALDO:	1.007.311,35
LOCAL: SEDE DO MUNICIPIO DE PACUJA - CE				VALOR DA MEDIÇÃO:	95.427,96

		CONTRATUAL				QUANTIDADE REALIZADA					VALORES (R$)		
ITEM	SERVIÇOS	UNID.	QUANT.	P.UNIT R$	P.TOTAL R$	PERÍODO	ACUM. ANTERIOR	ACUM. ATUAL	SALDO	PERC. %	PERÍODO	ACUM. ANTERIOR	ACUM. ATUAL
2.6.13	LUMINÁRIA PAREDE,TIPO ARANDELA C/ LÂMPADA INCANDESCENTE	UN	15,00	73,89	1.108,35	-	-	0,00	15,00	0,00%	0,00	0,00	0,00
2.6.14	LUMINÁRIA DE PISO MÓVEL, CORPO EM ALUMÍNIO, REFLETOR EM ALUMÍNIO ANODIZADO COM PROTETOR DE VIDRO EM GRADE DE ALUMÍNIO	UN	20,00	219,40	4.388,00	-	-	0,00	20,00	0,00%	0,00	0,00	0,00
2.6.15	POSTE COLONIAL EM ALUMINIO FUNDIDO TAM. 3,94M COM 02 GLOBOS EM VIDRO OU ACRÍLICO, INCLUSIVE LUMINÁRIAS E INSTALAÇÃO	UN	7,00	5.091,16	35.638,12	-	-	0,00	7,00	0,00%	0,00	0,00	0,00
2.6.16	POSTE DE AÇO CONICO CONTÍNUO CURVO QUADRUPLO, ENGASTADO, H=9M. INCLUSIVE LUMINÁRIAS, SEM LÂMPADAS - FORNECIMENTO E INSTALACAO	UN	5,00	3.342,00	16.710,00	5,00	-	5,00	0,00	100,00%	16.710,00	0,00	16.710,00
2.6.17	LÂMPADA DE LED PARA ILUMINACAO PUBLICA, DE 200 W	UN	20,00	599,07	11.981,40	-	-	0,00	20,00	0,00%	0,00	0,00	0,00
							-						
2.7	**CARAMCHÃO**						-						
2.7.1	CONCRETO P/VIBR., FCK=25MPa COM AGREGADO PRODUZIDO (S/TRANSP.)	M3	0,60	461,62	276,97	-	-	0,00	0,60	0,00%	0,00	0,00	0,00
2.7.2	ARMADURA CA-50A MÉDIA D= 6,3 A 10,0mm	KG	10,08	16,93	170,65	-	-	0,00	10,08	0,00%	0,00	0,00	0,00
2.7.3	ARMADURA CA-60 FINA D=3,40 A 6,40mm	KG	5,04	14,81	74,64	-	-	0,00	5,04	0,00%	0,00	0,00	0,00
2.7.4	PILAR EM MADEIRA LIMPA DE 1a. QUALIDADE 20cmX20cm	M	45,60	121,41	5.536,30	-	-	0,00	45,60	0,00%	0,00	0,00	0,00
2.7.5	VIGA DE MADEIRA MACIÇA 6" X 3"	M	60,00	69,90	4.194,00	-	-	0,00	60,00	0,00%	0,00	0,00	0,00
2.7.6	VERNIZ 3 DEMÃOS EM ESQUADRIAS DE MADEIRA	M2	63,48	25,53	1.620,64	-	-	0,00	63,48	0,00%	0,00	0,00	0,00
							-						
2.8	**URBANIZAÇÃO & PAISAGISMO**						-						
2.8.1	BANCO DE MADEIRA C/ESTRUTURA DE FERRO - L= 3,00m	UN	12,00	1.122,61	13.471,32	-	-	0,00	12,00	0,00%	0,00	0,00	0,00

Fco. André Machado de Sousa
Engenheiro Civil
CREA: 57447-D

Luis Eduardo dos Santos Braga
Engenheiro Civil
CREA/CE 347171

PREFEITURA MUNICIPAL DE
PACUJÁ
O NOVO TRABALHANDO PARA O POVO

BOLETIM DE MEDIÇÃO

PREFEITURA MUNICIPAL DE PACUJA	**Empresa Executante:**			VALORES (R$)	
OBRA: SERVIÇO DE REFORMA E URBANIZAÇÃO DA AVENIDA QUE DA ACESSO A CIDADE DE GRAÇA E MUCAMBO COM CONSTUÇÃO DE UMA PRAÇA EM FRENTE AO ESTADIO MUNICIPAL NO MUNICIPIO DE PACUJA - CE	**SOMETAL SERVIÇOS E LOCAÇÕES EIRELI**	RECURSO:	**MEDIÇÃO: 7ª (SETIMA)**	CONTRATO:	**1.772.960,65**
		SEC. DE INFRA	PERÍODO: 21/10 A 08/02	ADITIVO	**(69.629,81)**
	CNPJ: 41.546.961/0001-83	MEDIÇÃO EFETUADA EM: 08 DE FEVEREIRO DE 2023		TOTAL:	**1.703.330,85**
	ART DE EXECUÇÃO Nº: CE20220972743	**ART DE FISCALIZAÇÃO I**		MEDIÇÃO ACUMULADO:	**898.019,50**
		PERCENTUAL REALIZADO 40,86%		SALDO:	**1.007.311,35**
LOCAL: SEDE DO MUNICIPIO DE PACUJA - CE				VALOR DA MEDIÇÃO:	**95.427,98**

		CONTRATUAL				QUANTIDADE REALIZADA					VALORES (R$)		
ITEM	SERVIÇOS	UNID.	QUANT.	P.UNIT R$	P.TOTAL R$	PERÍODO	ACUM. ANTERIOR	ACUM. ATUAL	SALDO	PERC. %	PERÍODO	ACUM. ANTERIOR	ACUM. ATUAL
2.8.2	LIXEIRA EM FIBRA DE VIDRO CAP.=40L e DIAM.=35cm	UN	6,00	348,94	2.093,64	-	-	0,00	6,00	0,00%	0,00	0,00	0,00
2.8.3	GRAMA EM ÁREAS EXTERNAS, INCLUSIVE MATERIAL	M2	174,07	14,77	2.571,01	-	-	0,00	174,07	0,00%	0,00	0,00	0,00
							-						
2.9	**PINTURAS**						-						
2.9.1	SERVIÇO DE PINTURA EM GRAFITE EM PAREDE, COM DESENHOS PRÓPRIOS, COLORIDO	M2	291,73	96,54	28.163,61	-	-	0,00	291,73	0,00%	0,00	0,00	0,00
2.9.2	EMULSÃO DE PAREDES EXTERNAS 2 DEMÃOS EM RESINA ACRÍLICA	M2	291,73	37,00	10.794,01	-	-	0,00	291,73	0,00%	0,00	0,00	0,00
2.9.3	PINTURA P/PISO À BASE LATEX ACRÍLICO, TIPO "NOVACOR"	M2	101,91	27,05	2.756,67	-	-	0,00	101,91	0,00%	0,00	0,00	0,00
							-						
2.10	**BASE PARA COLOCAÇÃO DO NOME PACUJA**				-		-						
2.10.1	ALVENARIA DE TIJOLO CERÂMICO FURADO (9x19x19)cm C/ARGAMASSA MISTA DE CAL HIDRATADA ESP=20 cm	M2	18,88	123,22	2.326,39	-	-	0,00	18,88	0,00%	0,00	0,00	0,00
2.10.2	CHAPISCO C/ ARGAMASSA DE CIMENTO E AREIA S/PENEIRAR TRAÇO 1:3 ESP.= 5mm P/ PAREDE	M2	18,88	7,20	135,94	-	-	0,00	18,88	0,00%	0,00	0,00	0,00
2.10.3	REBOCO C/ ARGAMASSA DE CIMENTO E AREIA S/ PENEIRAR, TRAÇO 1:4	M2	18,88	38,05	718,38	-	-	0,00	18,88	0,00%	0,00	0,00	0,00
2.10.4	PORCELANATO RETIFICADO NATURAL (FOSCO) C/ ARG. CIMENTO E AREIA P/ PISO	M2	36,40	153,57	5.589,95	-	-	0,00	36,40	0,00%	0,00	0,00	0,00
2.10.5	LATEX DUAS DEMÃOS EM PAREDES EXTERNAS S/MASSA	M2	18,88	24,29	458,60	-	-	0,00	18,88	0,00%	0,00	0,00	0,00
2.10.6	APLICAÇÃO DE LIQUIBRILHO SOBRE PINTURAS, DUAS DEMÃOS	M2	18,88	18,89	356,64	-	-	0,00	18,88	0,00%	0,00	0,00	0,00
2.10.7	LASTRO URBANIZADO C/ SEIXO ROLADO	M2	18,35	72,29	1.326,52	-	-	0,00	18,35	0,00%	0,00	0,00	0,00

Fco. André Machado de Sousa
Engenheiro Civil
CREA - 57447-D

Luis Eduardo dos Santos Braga
Engenheiro Civil
CREA ICE 347111

PREFEITURA MUNICIPAL DE
PACUJÁ
O NOVO TRABALHANDO PARA O POVO

BOLETIM DE MEDIÇÃO

PREFEITURA MUNICIPAL DE PACUJA	**Empresa Executante:**			VALORES (R$)
OBRA: SERVIÇO DE REFORMA E URBANIZAÇÃO DA AVENIDA QUE DA ACESSO A CIDADE DE GRAÇA E MUCAMBO COM CONSTUÇÃO DE UMA PRAÇA EM FRENTE AO ESTADIO MUNICIPAL NO MUNICIPIO DE PACUJA - CE	SOMETAL SERVIÇOS E LOCAÇÕES EIRELI	RECURSO:	MEDIÇÃO: 7ª (SETIMA)	CONTRATO: 1.772.860,65
	CNPJ: 41.546.861/0001-83	SEC. DE INFRA	PERÍODO: 21/10 À 08/02	ADITIVO (89.629,81)
	ART DE EXECUÇÃO Nº: CE20220972743	MEDIÇÃO EFETUADA EM: 08 DE FEVEREIRO DE 2023		TOTAL: 1.703.330,85
		ART DE FISCALIZAÇÃO !		MEDIÇÃO ACUMULADO: 696.019,50
		PERCENTUAL REALIZADO 40,86%		SALDO: 1.007.311,35
LOCAL: SEDE DO MUNICIPIO DE PACUJA - CE				VALOR DA MEDIÇÃO: 95.427,96

		CONTRATUAL				QUANTIDADE REALIZADA					VALORES (R$)		
ITEM	SERVIÇOS	UNID.	QUANT.	P.UNIT. R$	P.TOTAL R$	PERÍODO	ACUM. ANTERIOR	ACUM. ATUAL	SALDO	PERC. %	PERÍODO	ACUM. ANTERIOR	ACUM. ATUAL
2.10.8	LETRAS TAM. 1,5m COM ESTRUTURA EM CHAPA FERROCOM PINTURA AUTOMOTIVA CONFORME LAYOUT APRESENTADO, BASE EM CONCRETO PARA FIXAÇÃO LETRAS COM ILUMINAÇÃO INTERNA EM LEDS DINÂMICOS E FRENTE EM ACRÍLICO COLORIDO COM INSTALAÇÃO NO MUNICÍPIO	UN	1,00	49.185,38	49.185,38	-	-	0,00	1,00	0,00%	0,00	0,00	0,00
2.11	SERVIÇOS DIVERSOS												
2.11.1	MURO CONTORNO DE ALVENARIA E CONCRETO (PILAR+CINTA), REBOCADO, SEM PINTURA	M2	444,13	298,55	132.595,01	-	444,13	444,13	0,00	100,00%	0,00	132.595,01	132.595,01
2.11.2	REVESTIMENTO VEGETAL DE TALUDES	M2	169,67	2,86	485,26	-	-	0,00	169,67	0,00%	0,00	0,00	0,00
2.11.3	LIMPEZA DE PISO EM ÁREA URBANIZADA	M2	1.738,35	1,35	2.346,77	-	-	0,00	1738,35	0,00%	0,00	0,00	0,00
3.0	QUIOSQUE												
3.1	MOVIMENTAÇÃO DE TERRA												
3.1.1	ESCAVAÇÃO MANUAL SOLO DE 2A CAT. PROF. ATÉ 1.50m	M3	6,32	62,51	395,06	-	6,32	6,32	0,00	100,00%	0,00	395,06	395,06
3.2	INSFRAESTRUTURA E SUPRAESTRUTRURA												
3.2.1	CONCRETO P/VIBR., FCK=25MPa COM AGREGADO PRODUZIDO (S/TRANSP.)	M3	0,50	461,62	230,81	-	0,50	0,50	0,00	100,00%	0,00	230,81	230,81
3.2.2	ANEL DE IMPERMEABILIZAÇÃO C/ARMAÇÃO EM FERRO	M3	0,64	841,69	538,68	-	0,64	0,64	0,00	100,00%	0,00	538,68	538,68
3.2.3	ARMADURA CA-50A MÉDIA D= 6,3 A 10,0mm	KG	41,55	16,93	703,44	-	41,55	41,55	0,00	100,00%	0,00	703,44	703,44
3.2.4	ARMADURA CA-60 FINA D=3,40 A 6,40mm	KG	10,20	14,81	151,06	-	10,20	10,20	0,00	100,00%	0,00	151,06	151,06
3.2.5	FORMA PLANA CHAPA COMPENSADA RESINADA, ESP.= 12mm UTIL. 3 X	M2	4,51	137,88	621,84	-	4,51	4,51	0,00	100,00%	0,00	621,84	621,84

Fco. André Machado de Sousa
Engenheiro Civil
CREA: 57447-D

Luis Eduardo dos Santos Braga
Engenheiro Civil
CREA/CE 347177

PREFEITURA MUNICIPAL DE
PACUJÁ
O NOVO TRABALHANDO PARA O POVO

BOLETIM DE MEDIÇÃO

PREFEITURA MUNICIPAL DE PACUJA	**Empresa Executante:**		VALORES (R$)	
OBRA: SERVIÇO DE REFORMA E URBANIZAÇÃO DA AVENIDA QUE DA ACESSO A CIDADE DE GRAÇA E MUCAMBO COM CONSTUÇÃO DE UMA PRAÇA EM FRENTE AO ESTADIO MUNICIPAL NO MUNICIPIO DE PACUJA - CE	SOMETAL SERVIÇOS E LOCAÇÕES EIRELI	RECURSO: MEDIÇÃO: 7ª (SETIMA)	CONTRATO:	1.772.960,65
	CNPJ: 41.546.861/0001-83	SEC. DE INFRA PERÍODO: 21/10 A 08/02	ADITIVO	(69.629,81)
	ART DE EXECUÇÃO Nº: CE20220972743	MEDIÇÃO EFETUADA EM: 08 DE FEVEREIRO DE 2023	TOTAL:	1.703.330,65
LOCAL: SEDE DO MUNICIPIO DE PACUJA - CE		ART DE FISCALIZAÇÃO !	MEDIÇÃO ACUMULADO:	886.019,50
		PERCENTUAL REALIZADO 40,86%	SALDO:	1.007.311,35
			VALOR DA MEDIÇÃO:	95.427,96

ITEM	SERVIÇOS	CONTRATUAL				QUANTIDADE REALIZADA					VALORES (R$)		
		UNID.	QUANT.	P.UNIT. R$	P.TOTAL R$	PERÍODO	ACUM. ANTERIOR	ACUM. ATUAL	SALDO	PERC. %	PERÍODO	ACUM. ANTERIOR	ACUM. ATUAL
3.2.6	LAJE PRÉ-FABRICADA P/ FÔRRO - VÃO ACIMA DE 4,01 m	M2	29,16	130,27	3.798,67	-	29,16	29,16	0,00	100,00%	0,00	3.798,67	3.798,67
3.3	ALVENARIA						-						
3.3.1	ALVENARIA DE TIJOLO REFRATÁRIO 1/2 VEZ C/ARGAMASSA 1:4+100 Kg CIMENTO	M2	63,05	335,13	21.129,95	-	63,05	63,05	0,00	100,00%	0,00	21.129,95	21.129,95
3.3.2	VERGA RETA DE CONCRETO ARMADO	M3	0,10	1.972,89	197,29	-	0,10	0,10	0,00	100,00%	0,00	197,29	197,29
3.4	COBERTURA						-						
3.4.1	MADEIRAMENTO P/ TELHA CERÂMICA - (RIPA, CAIBRO, LINHA)	M2	51,84	104,64	5.424,54	51,84	-	51,84	0,00	100,00%	5.424,54	0,00	5.424,54
3.4.2	TELHA CERÂMICA TIPO CANAL C/ ESBARRO "TIMON"	M2	51,84	113,26	5.871,40	51,84	-	51,84	0,00	100,00%	5.871,40	0,00	5.871,40
3.4.3	CUMEEIRA CERÂMICA DA TELHA CANAL "TIMOM"	M	20,36	29,21	594,72	20,36	-	20,36	0,00	100,00%	594,72	0,00	594,72
3.4.4	BEIRAL DE MADEIRA DE (2 X 8)cm, INCLUSIVE PINTURA	M	28,80	31,53	908,06		-	0,00	28,80	0,00%	0,00	0,00	0,00
3.5	ESQUADRIAS				-		-						
3.5.1	PORTA EXTERNA DE CEDRO LISA COMPLETA UMA FOLHA (0.90X2.10)m	UN	2,00	986,21	1.972,42	-	-	0,00	2,00	0,00%	0,00	0,00	0,00
3.5.2	PORTA EXTERNA DE CEDRO LISA COMPLETA UMA FOLHA (0.80X 2.10)m	UN	1,00	902,66	902,66	-	-	0,00	1,00	0,00%	0,00	0,00	0,00
3.5.3	PORTA DE AÇO EM CHAPA ONDULADA OU GRADES DE ENROLAR	M2	7,32	391,40	2.865,05	-	-	0,00	7,32	0,00%	0,00	0,00	0,00
3.5.4	JANELA DE FERRO TIPO CAIXILHO BASCULANTE OU FIXO	M2	0,40	348,36	139,34	-	-	0,00	0,40	0,00%	0,00	0,00	0,00
3.6	REVESTIMENTOS						-						
							-						

Fco André Machado de Sousa
Fco André Machado de Sousa
Engenheiro Civil
CREA: 57447-D

Luis Eduardo dos Santos Braga
Luis Eduardo dos Santos Braga
Engenheiro Civil
CREA/CE 347171

PREFEITURA MUNICIPAL DE
PACUJÁ
O NOVO TRABALHANDO PARA O POVO

BOLETIM DE MEDIÇÃO

PREFEITURA MUNICIPAL DE PACUJA	**Empresa Executante:**			VALORES (R$)	
OBRA: SERVIÇO DE REFORMA E URBANIZAÇÃO DA AVENIDA QUE DA ACESSO A CIDADE DE GRAÇA E MUCAMBO COM CONSTUÇÃO DE UMA PRAÇA EM FRENTE AO ESTADIO MUNICIPAL NO MUNICIPIO DE PACUJA - CE	**SOMETAL SERVIÇOS E LOCAÇÕES EIRELI**	RECURSO:	**MEDIÇÃO: 7º (SETIMA)**	CONTRATO:	**1.772.960,65**
		SEC. DE INFRA	PERÍODO: 21/10 A 08/02	ADITIVO	**(69.629,81)**
	CNPJ: 41.546.961/0001-83	MEDIÇÃO EFETUADA EM: 08 DE FEVEREIRO DE 2023		TOTAL:	**1.703.330,85**
	ART DE EXECUÇÃO Nº: CE20220972743	**ART DE FISCALIZAÇÃO !**		MEDIÇÃO ACUMULADO:	**696.019,50**
		PERCENTUAL REALIZADO 40,86%		SALDO:	**1.007.311,35**
LOCAL: SEDE DO MUNICIPIO DE PACUJA - CE				VALOR DA MEDIÇÃO:	**85.427,98**

		CONTRATUAL				QUANTIDADE REALIZADA					VALORES (R$)		
ITEM	SERVIÇOS	UNID.	QUANT.	P.UNIT R$	P.TOTAL R$	PERÍODO	ACUM. ANTERIOR	ACUM. ATUAL	SALDO	PERC. %	PERÍODO	ACUM. ANTERIOR	ACUM. ATUAL
3.6.1	CHAPISCO C/ ARGAMASSA DE CIMENTO E AREIA S/PENEIRAR TRAÇO 1:3 ESP.= 5mm P/ PAREDE	M2	57,83	7,20	416,38	-	57,83	57,83	0,00	100,00%	0,00	416,38	416,38
3.6.2	EMBOÇO C/ ARGAMASSA DE CIMENTO E AREIA S/ PENEIRAR, TRAÇO 1:3	M2	57,83	37,13	2.147,23	-	57,83	57,83	0,00	100,00%	0,00	2.147,23	2.147,23
3.6.3	CERÂMICA ESMALTADA RETIFICADA C/ ARG. CIMENTO E AREIA ATÉ 30x30cm (900 cm²) - PEI-5/PEI-4 P/ PAREDE	M2	57,83	121,41	7.021,14	-	-	0,00	57,83	0,00%	0,00	0,00	0,00
3.6.4	REJUNTAMENTO C/ ARG. PRÉ-FABRICADA, JUNTA ATÉ 2mm EM CERÂMICA, ACIMA DE 30x30 cm (900 cm²) E PORCELANATOS (PAREDE/PISO)	M2	57,83	9,08	525,10	-	-	0,00	57,83	0,00%	0,00	0,00	0,00
3.6.5	CHAPISCO C/ ARGAMASSA DE CIMENTO E AREIA S/ PENEIRAR TRAÇO 1:3 ESP=5 mm P/ TETO	M2	24,98	14,05	350,97	-	24,98	24,98	0,00	100,00%	0,00	350,97	350,97
3.6.6	REBOCO C/ ARGAMASSA DE CIMENTO E AREIA S/ PENEIRAR TRAÇO 1:6, ESP=20 mm P/ TETO	M2	24,98	37,99	948,99	-	24,98	24,98	0,00	100,00%	0,00	948,99	948,99
						-	-						
3.7	PISOS					-	-						
3.7.1	PISO MORTO CONCRETO FCK=13,5MPa C/PREPARO E LANÇAMENTO	M3	1,46	616,22	899,68		-	0,00	1,46	0,00%	0,00	0,00	0,00
3.7.2	REGULARIZAÇÃO DE BASE C/ ARGAMASSA CIMENTO E AREIA S/ PENEIRAR, TRAÇO 1:5 - ESP= 3cm	M2	24,98	24,66	616,01	-	-	0,00	24,98	0,00%	0,00	0,00	0,00
3.7.3	CERÂMICA ESMALTADA RETIFICADA C/ ARG. CIMENTO E AREIA ACIMA DE 30x30cm (900 cm²) - PEI-5/PEI-4 P/ PISO	M2	24,98	125,42	3.132,99	-	-	0,00	24,98	0,00%	0,00	0,00	0,00
3.7.4	REJUNTAMENTO C/ ARG. PRÉ-FABRICADA, JUNTA ATÉ 2mm EM CERÂMICA, ACIMA DE 30x30 cm (900 cm²) E PORCELANATOS (PAREDE/PISO)	M2	24,98	9,08	226,82	-	-	0,00	24,98	0,00%	0,00	0,00	0,00
							-						

Fco. André Machado de Sousa
Engenheiro Civil
CREA: 57447-D

Luis Eduardo dos Santos Braga
Engenheiro Civil
CREA/CE 347171

PREFEITURA MUNICIPAL DE
PACUJÁ
O NOVO TRABALHANDO PARA O POVO

BOLETIM DE MEDIÇÃO

PREFEITURA MUNICIPAL DE PACUJA		**Empresa Executante:**																
OBRA: SERVIÇO DE REFORMA E URBANIZAÇÃO DA AVENIDA QUE DA ACESSO A CIDADE DE GRAÇA E MUCAMBO COM CONSTUÇÃO DE UMA PRAÇA EM FRENTE AO ESTADIO MUNICIPAL NO MUNICIPIO DE PACUJA - CE		**SOMETAL SERVIÇOS E LOCAÇÕES EIRELI**																
		CNPJ: 41.546.961/0001-83																
		ART DE EXECUÇÃO Nº: CE20220972743																
LOCAL: SEDE DO MUNICIPIO DE PACUJA - CE																		
		CONTRATUAL				**QUANTIDADE REALIZADA**												
ITEM	**SERVIÇOS**	**UNID.**	**QUANT.**	**P.UNIT R$**	**P.TOTAL R$**	**PERÍODO**	**ACUM. ANTERIOR**	**ACUM. ATUAL**	**SALDO**	**PERC. %**								
3.8	**INSTALAÇÕES HIDRÁULICAS**						-											
3.8.1	JOELHO 90 PVC SOLD./ROSCA, D= 25mmX3/4"	UN	4,00	12,24	48,96	-	-	0,00	4,00	0,00%	0,00	0,00	0,00					
3.8.2	JOELHO REDUÇÃO PVC SOLD. AZUL D=25mmX1/2"	UN	6,00	14,06	84,36	-	-	0,00	6,00	0,00%	0,00	0,00	0,00					
3.8.3	REGISTRO DE GAVETA C/CANOPLA CROMADA D= 25mm (1")	UN	1,00	109,81	109,81	-	-	0,00	1,00	0,00%	0,00	0,00	0,00					
3.8.4	COTOVELO PVC SOLD. MARROM D=25mm (3/4")	UN	9,00	8,82	79,38	-	-	0,00	9,00	0,00%	0,00	0,00	0,00					
3.8.5	TÊ PVC SOLD. MARROM D= 25mm (3/4")	UN	5,00	9,98	49,90	-	-	0,00	5,00	0,00%	0,00	0,00	0,00					
3.8.6	TUBO PVC SOLD. MARROM INCL.CONEXÕES D= 25mm(3/4")	M	68,34	22,91	1.565,67	-	-	0,00	68,34	0,00%	0,00	0,00	0,00					
3.8.7	CAIXA D'ÁGUA EM FYBERGLASS - CAP. 500L	UN	1,00	356,15	356,15	-	-	0,00	1,00	0,00%	0,00	0,00	0,00					
3.8.8	TORNEIRA DE PRESSÃO P/JARDIM DE 3/4"	UN	4,00	32,91	131,64	-	-	0,00	4,00	0,00%	0,00	0,00	0,00					
						-	-											
3.9	**INSTALAÇÕES SANITÁRIAS**					-	-											
3.9.1	JUNÇÃO SIMPLES C/INSPEÇÃO PVC P/ESGOTO D=100mm (4")	UN	1,00	45,86	45,86	-	-	0,00	1,00	0,00%	0,00	0,00	0,00					
3.9.2	JUNÇÃO SIMPLES DE REDUÇÃO PVC P/ESGOTO 100X50mm(4"X2")	UN	1,00	41,68	41,68	-	-	0,00	1,00	0,00%	0,00	0,00	0,00					
3.9.3	JUNÇÃO SIMPLES DE REDUÇÃO PVC P/ESGOTO 100X75mm(4"X3")	UN	1,00	49,36	49,36	-	-	0,00	1,00	0,00%	0,00	0,00	0,00					
3.9.4	TUBO PVC BRANCO P/ESGOTO D=40mm (1 1/2")	M	2,76	15,64	43,17	-	-	0,00	2,76	0,00%	0,00	0,00	0,00					
3.9.5	TUBO PVC BRANCO P/ESGOTO D=50mm (2")	M	6,53	21,86	142,75	-	-	0,00	6,53	0,00%	0,00	0,00	0,00					
3.9.6	TUBO PVC BRANCO P/ESGOTO D=75mm (3")	M	2,60	34,37	89,36	-	-	0,00	2,60	0,00%	0,00	0,00	0,00					
3.9.7	TUBO PVC BRANCO P/ESGOTO D=100MM (4')	M	15,20	38,69	588,09	-	-	0,00	15,20	0,00%	0,00	0,00	0,00					
3.9.8	CAIXA SIFONADA 150X150X50cm COM GRELHA - PADRÃO POPULAR	UN	2,00	57,66	115,32	-	-	0,00	2,00	0,00%	0,00	0,00	0,00					
3.9.9	CAIXA SIFONADA PVC 150 X 185 X 75MM, ACABAMENTO CROMADO (GRELHA OU TAMPA CEGA)	UN	1,00	87,33	87,33	-	-	0,00	1,00	0,00%	0,00	0,00	0,00					

PREFEITURA MUNICIPAL DE PACUJÁ
O NOVO TRABALHANDO PARA O POVO

BOLETIM DE MEDIÇÃO

PREFEITURA MUNICIPAL DE PACUJA	**Empresa Executante:**			**VALORES (R$)**
OBRA: SERVIÇO DE REFORMA E URBANIZAÇÃO DA AVENIDA QUE DA ACESSO A CIDADE DE GRAÇA E MUCAMBO COM CONSTUÇÃO DE UMA PRAÇA EM FRENTE AO ESTADIO MUNICIPAL NO MUNICIPIO DE PACUJA - CE	SOMETAL SERVIÇOS E LOCAÇÕES EIRELI	RECURSO:	MEDIÇÃO: 7ª (SETIMA)	CONTRATO: 1.772.960,65
		SEC. DE INFRA	PERÍODO: 21/10 A 08/02	ADITIVO (89.829,81)
	CNPJ: 41.546.881/0001-83	MEDIÇÃO EFETUADA EM: 08 DE FEVEREIRO DE 2023		TOTAL: 1.703.330,85
	ART DE EXECUÇÃO Nº: CE20220972743	ART DE FISCALIZAÇÃO I		MEDIÇÃO ACUMULADO: 896.019,50
		PERCENTUAL REALIZADO 40,86%		SALDO: 1.007.311,35
LOCAL: SEDE DO MUNICIPIO DE PACUJA - CE				VALOR DA MEDIÇÃO: 95.427,96

		CONTRATUAL				QUANTIDADE REALIZADA					VALORES (R$)		
ITEM	SERVIÇOS	UNID.	QUANT.	P.UNIT. R$	P.TOTAL R$	PERÍODO	ACUM. ANTERIOR	ACUM. ATUAL	SALDO	PERC. %	PERÍODO	ACUM. ANTERIOR	ACUM. ATUAL
3.9.10	JOELHO PVC BRANCO P/ESGOTO D=50mm (2")	UN	1,00	16,06	16,06	-	-	0,00	1,00	0,00%	0,00	0,00	0,00
3.9.11	JOELHO 45 PVC BRANCO PARA ESGOTO D=50mm (2")	UN	3,00	19,47	58,41	-	-	0,00	3,00	0,00%	0,00	0,00	0,00
3.9.12	JOELHO PVC BRANCO P/ESGOTO D=40mm (1 1/2")	UN	6,00	14,88	89,28	-	-	0,00	6,00	0,00%	0,00	0,00	0,00
3.9.13	JOELHO 45 PVC BRANCO PARA ESGOTO D=40mm (1 1/4")	UN	3,00	17,30	51,90	-	-	0,00	3,00	0,00%	0,00	0,00	0,00
3.9.14	JOELHO 45 PVC BRANCO PARA ESGOTO D=75mm (3")	UN	1,00	26,34	26,34	-	-	0,00	1,00	0,00%	0,00	0,00	0,00
3.9.15	JOELHO 45 PVC BRANCO PARA ESGOTO D=100mm (4")	UN	1,00	30,60	30,60	-	-	0,00	1,00	0,00%	0,00	0,00	0,00
3.9.16	JOELHO PVC BRANCO P/ESGOTO D=100mm (4")	UN	2,00	33,18	66,36	-	-	0,00	2,00	0,00%	0,00	0,00	0,00
3.9.17	TÊ PVC BRANCO P/ESGOTO D=50mm (2") - JUNTA C/ANÉIS	UN	4,00	25,34	101,36	-	-	0,00	4,00	0,00%	0,00	0,00	0,00
							-						
3.10	INSTALAÇÕES ELÉTRICAS						-						
3.10.1	QUADRO DE MEDIÇÃO PADRÃO COELCE - PADRÃO POPULAR	UN	1,00	102,99	102,99	-	-	0,00	1,00	0,00%	0,00	0,00	0,00
3.10.2	QUADRO DE DISTRIBUIÇÃO DE LUZ SOBREPOR ATE 6 DIVISÕES, C/BARRAMENTO	UN	1,00	206,25	206,25	-	-	0,00	1,00	0,00%	0,00	0,00	0,00
3.10.3	ELETRODUTO PVC ROSC.INCL.CONEXÕES D= 25mm (3/4")	M	31,50	17,61	554,72	-	-	0,00	31,50	0,00%	0,00	0,00	0,00
3.10.4	CABO ISOLADO PVC 750V 2,5MM2	M	150,00	7,16	1.074,00	-	-	0,00	150,00	0,00%	0,00	0,00	0,00
3.10.5	TOMADA UNIVERSAL 10A 250V	UN	9,00	19,26	173,34	-	-	0,00	9,00	0,00%	0,00	0,00	0,00
3.10.6	DISJUNTOR MONOPOLAR EM QUADRO DE DISTRIBUIÇÃO 10A	UN	3,00	24,45	73,35	-	-	0,00	3,00	0,00%	0,00	0,00	0,00
3.10.7	DISJUNTOR MONOPOLAR EM QUADRO DE DISTRIBUIÇÃO 25A	UN	1,00	24,45	24,45	-	-	0,00	1,00	0,00%	0,00	0,00	0,00
3.10.8	DISJUNTOR DIFERENCIAL DR-16A - 40A, 30mA	UN	1,00	165,21	165,21	-	-	0,00	1,00	0,00%	0,00	0,00	0,00

Fco André Machado de Sousa
Fco. André Machado de Sousa
Engenheiro Civil
CREA: 57447-D

Luis Eduardo dos Santos Braga
Luis Eduardo dos Santos Braga
Engenheiro Civil
CREA/CE 347171

PREFEITURA MUNICIPAL DE
PACUJÁ
O NOVO TRABALHANDO PARA O POVO

BOLETIM DE MEDIÇÃO

PREFEITURA MUNICIPAL DE PACUJA		**Empresa Executante:**				RECURSO:	MEDIÇÃO: 7ª (SETIMA)				VALORES (R$)				
OBRA: SERVIÇO DE REFORMA E URBANIZAÇÃO DA AVENIDA QUE DA ACESSO A CIDADE DE GRAÇA E MUCAMBO COM CONSTUÇÃO DE UMA PRAÇA EM FRENTE AO ESTADIO MUNICIPAL NO MUNICIPIO DE PACUJA - CE		**SOMETAL SERVIÇOS E LOCAÇÕES EIRELI**				**SEC. DE INFRA**	PERÍODO: 21/10 A 08/02				CONTRATO:				**1.772.860,85**
		CNPJ: 41.546.861/0001-83				MEDIÇÃO EFETUADA EM: 08 DE FEVEREIRO DE 2023					ADITIVO				**(69.629,81)**
		ART DE EXECUÇÃO Nº: CE20220972743				**ART DE FISCALIZAÇÃO !**					TOTAL:				**1.703.330,85**
											MEDIÇÃO ACUMULADO:				**696.019,50**
						PERCENTUAL REALIZADO 40,86%					SALDO:				**1.007.311,35**
											VALOR DA MEDIÇÃO:				**95.427,96**
LOCAL: SEDE DO MUNICIPIO DE PACUJA - CE															
			CONTRATUAL			**QUANTIDADE REALIZADA**					**VALORES (R$)**				
ITEM	**SERVIÇOS**	**UNID.**	**QUANT.**	**P.UNIT.**	**P.TOTAL**	**PERÍODO**	**ACUM. ANTERIOR**	**ACUM. ATUAL**	**SALDO**	**PERC. %**	**PERÍODO**	**ACUM. ANTERIOR**	**ACUM. ATUAL**		
				R$	**R$**										
3.10.9	INTERRUPTOR UMA TECLA SIMPLES 10A 250V	UN	3,00	18,27	54,81	-	-	0,00	3,00	0,00%	0,00	0,00	0,00		
3.10.10	LUMINÁRIA FLUORESCENTE COMPLETA C/2 LÂMPADAS DE 20W	UN	2,00	108,92	217,84	-	-	0,00	2,00	0,00%	0,00	0,00	0,00		
3.10.11	LUMINÁRIA FLUORESCENTE COMPLETA C/2 LÂMPADAS DE 40W	UN	1,00	124,63	124,63	-	-	0,00	1,00	0,00%	0,00	0,00	0,00		
						-	-								
3.11	**LOUÇAS E METAIS**					-	-								
3.11.1	BANCADA EM GRANITO P/ PIA DE COZINHA, INCL. CUBA DE AÇO INOX E ACESSÓRIOS	CJ	1,00	1.079,98	1.079,98	-	-	0,00	1,00	0,00%	0,00	0,00	0,00		
3.11.2	BANCADA DE GRANITO CINZA E=2cm	M2	2,14	392,73	840,44	-	-	0,00	2,14	0,00%	0,00	0,00	0,00		
3.11.3	LAVATÓRIO DE LOUÇA BRANCA S/COLUNA C/TORNEIRA E ACESSÓRIOS	UN	2,00	542,86	1.085,70	-	-	0,00	2,00	0,00%	0,00	0,00	0,00		
3.11.4	BACIA DE LOUÇA BRANCA C/CAIXA ACOPLADA	UN	2,00	894,02	1.788,04	-	-	0,00	2,00	0,00%	0,00	0,00	0,00		
3.11.5	DUCHA P/ WC CROMADO (INSTALADO)	UN	2,00	83,15	166,30	-	-	0,00	2,00	0,00%	0,00	0,00	0,00		
3.11.6	PRATELEIRA DE MADEIRA DE LEI PLAINADA	M2	1,20	168,73	202,48	-	-	0,00	1,20	0,00%	0,00	0,00	0,00		
3.11.6	PEÇAS DE APOIO DEFICIENTES C/TUBO INOX P/WC'S	M	3,20	271,44	868,61	-	-	0,00	3,20	0,00%	0,00	0,00	0,00		
							-								
3.12	**PINTURAS**						-								
3.12.1	ESMALTE DUAS DEMÃOS EM ESQUADRIAS DE FERRO	M2	14,64	43,87	642,26	-	-	0,00	14,64	0,00%	0,00	0,00	0,00		
3.12.2	ESMALTE DUAS DEMÃOS EM ESQUADRIAS DE MADEIRA	M2	10,92	24,23	264,59	-	-	0,00	10,92	0,00%	0,00	0,00	0,00		
3.12.3	LATEX DUAS DEMÃOS EM PAREDES INTERNAS S/MASSA	M2	24,98	22,59	564,30	-	-	0,00	24,98	0,00%	0,00	0,00	0,00		
4.0	**QUADRA DE VOLEI**														

Fco André Machado de Sousa
Fco. André Machado de Sousa
Engenheiro Civil
CREA: 57447-D

Luis Eduardo dos Santos Braga
Luis Eduardo dos Santos Braga
Engenheiro Civil
CREA/CE 347171

PREFEITURA MUNICIPAL DE
PACUJÁ
O NOVO TRABALHANDO PARA O POVO

BOLETIM DE MEDIÇÃO

PREFEITURA MUNICIPAL DE PACUJA	**Empresa Executante:**	RECURSO:	MEDIÇÃO: 7ª (SETIMA)	VALORES (R$)	
	SOMETAL SERVIÇOS E LOCAÇÕES EIRELI	SEG. DE INFRA	PERÍODO: 21/10 A 08/02	CONTRATO:	1.772.960,65
OBRA: SERVIÇO DE REFORMA E URBANIZAÇÃO DA AVENIDA QUE DA ACESSO A CIDADE DE GRAÇA E MUCAMBO COM CONSTUÇÃO DE UMA PRAÇA EM FRENTE AO ESTADIO MUNICIPAL NO MUNICIPIO DE PACUJA - CE	CNPJ: 41.546.961/0001-83	MEDIÇÃO EFETUADA EM: 08 DE FEVEREIRO DE 2023		ADITIVO	(69.629,81)
	ART DE EXECUÇÃO Nº: CE20220972743	**ART DE FISCALIZAÇÃO I**		TOTAL:	1.703.330,85
		PERCENTUAL REALIZADO 40,86%		MEDIÇÃO ACUMULADO:	896.019,50
				SALDO:	1.007.311,35
				VALOR DA MEDIÇÃO:	95.427,98

LOCAL: SEDE DO MUNICIPIO DE PACUJA - CE

		CONTRATUAL				QUANTIDADE REALIZADA					VALORES (R$)		
ITEM	SERVIÇOS	UNID.	QUANT.	P.UNIT R$	P.TOTAL R$	PERÍODO	ACUM. ANTERIOR	ACUM. ATUAL	SALDO	PERC. %	PERÍODO	ACUM. ANTERIOR	ACUM. ATUAL
4.1	**PREPARAÇÃO DO TERRENO**												
4.1.1	RASPAGEM E LIMPEZA DO TERRENO	M2	371,55	4,47	1.660,83	371,55	-	371,55	0,00	100,00%	1.660,83	0,00	1.660,83
4.2	**MOVIMENTAÇÃO DE TERRA**												
4.2.1	ESCAVAÇÃO MANUAL SOLO DE 2A CAT. PROF. ATÉ 1.50m	M3	371,55	62,51	23.225,59	371,55	-	371,55	0,00	100,00%	23.225,59	0,00	23.225,59
4.3	**INSFRAESTRUTURA E SUPRAESTRUTRURA**												
4.3.1	CONCRETO P/VIBR., FCK=25MPa COM AGREGADO PRODUZIDO (S/TRANSP.)	M3	1,00	461,62	461,62		-	0,00	1,00	0,00%	0,00	0,00	0,00
4.3.2	ARMADURA CA-60 FINA D=3,40 A 6,40mm	KG	87,00	14,81	1.288,47		-	0,00	87,00	0,00%	0,00	0,00	0,00
4.4	**EMBASAMENTOS E BALDRAMES**												
4.4.1	ALVENARIA DE EMBASAMENTO DE TIJOLO FURADO, C/ ARGAMASSA MISTA C/ CAL HIDRATADA (1:2:8)	M3	56,70	642,11	36.407,64	-	-	0,00	56,70	0,00%	0,00	0,00	0,00
4.4.2	ALVENARIA DE BLOCO CERÂMICO FURADO (9x19x39)cm C/ARGAMASSA MISTA DE CAL HIDRATADA, ESP=9 cm	M2	66,40	43,28	2.873,79	-	-	0,00	66,40	0,00%	0,00	0,00	0,00
4.5	**PRODUÇÃO DE MATERIAIS**												
4.5.1	LASTRO DE AREIA ADQUIRIDA	M3	27,65	129,09	3.569,34	-	-	0,00	27,65	0,00%	0,00	0,00	0,00
4.6	**INST. ELÉTRICAS, TELEFONIA, LÓGICA, SOM E SISTEMAS DE CONTROLE**					-	-						
4.6.1	ELETRODUTO PVC ROSC.INCL.CONEXÕES D= 25mm (3/4")	M	36,00	17,61	633,96	-	-	0,00	36,00	0,00%	0,00	0,00	0,00
4.6.2	QUADRO DE DISTRIBUIÇÃO EMBUTIR ATE 3 DIVISÕES, S/BARRAMENTO	UN	1,00	81,24	81,24	-	-	0,00	1,00	0,00%	0,00	0,00	0,00

Fco. André Machado de Sousa
Engenheiro Civil
CREA: 57447-D

Luis Eduardo dos Santos Braga
Engenheiro Civil
CREA/CE 34717

PREFEITURA MUNICIPAL DE
PACUJÁ
O NOVO TRABALHANDO PARA O POVO

BOLETIM DE MEDIÇÃO

PREFEITURA MUNICIPAL DE PACUJA	**Empresa Executante:**			VALORES (R$)
OBRA: SERVIÇO DE REFORMA E URBANIZAÇÃO DA AVENIDA QUE DA ACESSO A CIDADE DE GRAÇA E MUCAMBO COM CONSTUÇÃO DE UMA PRAÇA EM FRENTE AO ESTADIO MUNICIPAL NO MUNICIPIO DE PACUJA - CE	SOMETAL SERVIÇOS E LOCAÇÕES EIRELI	RECURSO:	MEDIÇÃO: 7ª (SETIMA)	CONTRATO: 1.772.960,65
		SEC. DE INFRA	PERÍODO: 21/10 A 08/02	ADITIVO (69.629,81)
	CNPJ: 41.546.961/0001-83	MEDIÇÃO EFETUADA EM: 08 DE FEVEREIRO DE 2023		TOTAL: 1.703.330,85
	ART DE EXECUÇÃO Nº: CE20220972743	ART DE FISCALIZAÇÃO !		MEDIÇÃO ACUMULADO: 696.019,50
		PERCENTUAL REALIZADO 40,86%		SALDO: 1.007.311,35
LOCAL: SEDE DO MUNICIPIO DE PACUJA - CE				VALOR DA MEDIÇÃO: 96.427,98

		CONTRATUAL				QUANTIDADE REALIZADA					VALORES (R$)		
ITEM	SERVIÇOS	UNID.	QUANT.	P.UNIT. R$	P.TOTAL R$	PERÍODO	ACUM. ANTERIOR	ACUM. ATUAL	SALDO	PERC. %	PERÍODO	ACUM. ANTERIOR	ACUM. ATUAL
4.6.3	CABO ISOLADO PVC 750V 2,5MM2	M	84,00	7,16	601,44	-	-	0,00	84,00	0,00%	0,00	0,00	0,00
4.6.4	DISJUNTOR MONOPOLAR EM QUADRO DE DISTRIBUIÇÃO 25A	UN	1,00	24,45	24,45	-	-	0,00	1,00	0,00%	0,00	0,00	0,00
4.6.5	PROJETOR (2 UNIDADES) EM POSTE DE CONCRETO CIRCULAR H= 8M, ALTURA LIVRE 6,60M, LÂMPADA DE VAPOR METÁLICO DE 150W, INCLUSIVE O POSTE	UN	2,00	1.849,71	3.699,42	-	-	0,00	2,00	0,00%	0,00	0,00	0,00
						-	-						
4.7	REVESTIMENTO					-	-						
4.7.1	CHAPISCO C/ ARGAMASSA DE CIMENTO E AREIA S/PENEIRAR TRAÇO 1:3 ESP.= 5mm P/ PAREDE	M2	113,40	7,52	852,77	-	-	0,00	113,40	0,00%	0,00	0,00	0,00
4.7.2	REBOCO C/ ARGAMASSA DE CIMENTO E AREIA S/ PENEIRAR, TRAÇO 1:3	M2	113,40	42,01	4.763,93	-	-	0,00	113,40	0,00%	0,00	0,00	0,00
						-	-						
4.8	PAREDES E PAINÉIS					-	-						
4.8.1	ALAMBRADO C/ TELA DE ALUMÍNIO FIO ESP.=1,5 MM E MALHA DE (4X4)MM	M2	56,70	133,68	7.579,66	-	-	0,00	56,70	0,00%	0,00	0,00	0,00
5.0	CONSTRUÇÃO DOS ARCOS												
5.1	SERVIÇOS PRELIMINARES												
5.1.1	RASPAGEM E LIMPEZA DO TERRENO	M2	25,75	4,47	115,10	-	-	0,00	25,75	0,00%	0,00	0,00	0,00
5.1.2	LOCAÇÃO DA OBRA - EXECUÇÃO DE GABARITO	M2	25,75	7,08	182,31	-	-	0,00	25,75	0,00%	0,00	0,00	0,00
5.1.3	LOCAÇÃO DA OBRA COM AUXÍLIO TOPOGRÁFICO (ÁREA ATÉ 5000 M2)	M2	25,75	0,29	7,47	-	-	0,00	25,75	0,00%	0,00	0,00	0,00
							-						
5.2	MOVIMENTO DE TERRA						-						

Fco. André Machado de Sousa
Engenheiro Civil
CREA: 57447-D

Luis Eduardo dos Santos Braga
Engenheiro Civil
CREA/CE 347171

PREFEITURA MUNICIPAL DE PACUJÁ
O NOVO TRABALHANDO PARA O POVO

BOLETIM DE MEDIÇÃO

PREFEITURA MUNICIPAL DE PACUJA	**Empresa Executante:**	RECURSO:	**MEDIÇÃO: 7ª (SETIMA)**	VALORES (R$)
OBRA: SERVIÇO DE REFORMA E URBANIZAÇÃO DA AVENIDA QUE DA ACESSO A CIDADE DE GRAÇA E MUCAMBO COM CONSTUÇÃO DE UMA PRAÇA EM FRENTE AO ESTADIO MUNICIPAL NO MUNICIPIO DE PACUJA - CE	SOMETAL SERVIÇOS E LOCAÇÕES EIRELI	SEC. DE INFRA	PERÍODO: 21/10 A 08/02	CONTRATO: 1.772.960,65
	CNPJ: 41.546.961/0001-93	MEDIÇÃO EFETUADA EM: 08 DE FEVEREIRO DE 2023		ADITIVO (69.629,81)
	ART DE EXECUÇÃO Nº: CE20220972743	ART DE FISCALIZAÇÃO !		TOTAL: 1.703.330,85
		PERCENTUAL REALIZADO 40,86%		MEDIÇÃO ACUMULADO: 696.019,50
				SALDO: 1.007.311,35
				VALOR DA MEDIÇÃO: 95.427,96
LOCAL: SEDE DO MUNICIPIO DE PACUJA - CE				

		CONTRATUAL				QUANTIDADE REALIZADA					VALORES (R$)		
ITEM	SERVIÇOS	UNID.	QUANT.	P.UNIT R$	P.TOTAL R$	PERÍODO	ACUM. ANTERIOR	ACUM. ATUAL	SALDO	PERC. %	PERÍODO	ACUM. ANTERIOR	ACUM. ATUAL
5.2.1	ESCAVAÇÃO MANUAL SOLO DE 2A CAT. PROF. ATÉ 1.50m	M3	25,75	62,51	1.609,63	-	-	0,00	25,75	0,00%	0,00	0,00	0,00
5.3	EMBASAMENTOS E BALDRAMES						-						
5.3.1	ALVENARIA DE EMBASAMENTO DE TIJOLO FURADO, C/ ARGAMASSA MISTA C/ CAL HIDRATADA (1:2:8)	M3	5,15	642,11	3.306,87	-	-	0,00	5,15	0,00%	0,00	0,00	0,00
5.4	INSFRAESTRUTURA E SUPRAESTRUTRURA						-						
6.1	CONCRETO P/VIBR., FCK=25MPa COM AGREGADO PRODUZIDO (S/TRANSP.)	M3	51,50	461,62	23.773,43	-	-	0,00	51,50	0,00%	0,00	0,00	0,00
6.2	ARMADURA CA-50A MÉDIA D= 6,3 A 10,0mm	KG	72,30	16,93	1.224,04	-	-	0,00	72,30	0,00%	0,00	0,00	0,00
5.5	ESTRUTURA METÁLICA						-						
5.2	ESTRUTURA DE AÇO EM ARCO VÃO DE 40m	M2	108,45	192,16	20.839,75	-	-	0,00	108,45	0,00%	0,00	0,00	0,00
5.3	CHAPA DE ACO CARBONO LAMINADO A QUENTE, QUALIDADE ESTRUTURAL, BITOLA 3/16", E KG 12,50 =4,75 MM (37,29 KG/M2)	KG	8.054,64	15,16	122.108,34	-	-	0,00	8054,64	0,00%	0,00	0,00	0,00
5.6	PINTURA						-						
6.1	ESMALTE SINTÉTICO EM ESTRUTURA DE AÇO CARBONO 50 MICRA C/REVÓLVER	M2	217,00	11,03	2.393,51	-	-	0,00	217,00	0,00%	0,00	0,00	0,00
5.7	SERVIÇOS FINAIS					-	-						
6.1	LIMPEZA DE PISO EM ÁREA URBANIZADA	M2	8,20	1,35	11,07	-	-	0,00	8,20	0,00%	0,00	0,00	0,00
	TOTAL GERAL COM B.D.I 26,83%				1.703.330,84						95.427,96	600.591,54	696.019,50

Fco. André Machado de Sousa
Engenheiro Civil
CREA: 57447-D

Luis Eduardo dos Santos Braga
Engenheiro Civil
CREA/CE 347171

PREFEITURA MUNICIPAL DE
PACUJÁ
O NOVO TRABALHANDO PARA O POVO

7° MEDIÇÃO - MEMORIAL DE CÁLCULO

PREFEITURA MUNICIPAL DE PACUJA	Empresa Executante:
OBRA: SERVIÇO DE REFORMA E URBANIZAÇÃO DA AVENIDA QUE DA ACESSO A CIDADE DE GRAÇA E MUCAMBO COM CONSTUÇÃO DE UMA PRAÇA EM FRENTE AO ESTADIO MUNICIPAL NO MUNICIPIO DE PACUJA - CE	SOMETAL SERVIÇOS E LOCAÇÕES EIRELI CNPJ: 41.846.961/0001-63 ART DE EXECUÇÃO Nº: CE20220972743
LOCAL: SEDE DO MUNICIPIO DE PACUJA - CE	

1.1.1	DEMOLIÇÃO DE REVESTIMENTO CERÂMICO, DE FORMA MECANIZADA COM MARTELETE, SEM REAPROVEITAMENTO. AF_12/2017	M2	COMP	LARG	PROF		TOTAL
	DEMOLIÇÃO DE PISO PARA CONFECÇÃO DE CALÇADAS		42,38	1,2			50,85
1.2.2	ESCAVAÇÃO MECÂNICA SOLO DE 1A CAT. PROF. ATÉ 2.00m	M3	COMP	LARG	PROF		TOTAL
	ESCAVAÇÃO PARA MEIO FIO		1366,5	0,2	0,15		41,00
1.8.2	ELETRODUTO FLEXÍVEL CORRUGADO, PEAD, DN 50 (1 ½") - FORNECIMENTO E INSTALAÇÃO. AF_04/2016	M	COMP				TOTAL
	ELETRODUTO PASSAGEM ENERGIA DOS POSTES		420				420,00
1.10.1	PORTÃO DE METALON E BARRA CHATA DE FERRO C/FECHADURA E DOBRADIÇA, INCLUS. PINTURA ESMALTE SINTÉTICO	M2	COMP	LARG			TOTAL
	PORTÃO DO ESTADIO		2,8	4			11,20
2.3.1	ALVENARIA DE EMBASAMENTO DE TIJOLO FURADO, C/ ARGAMASSA MISTA C/ CAL HIDRATADA (1:2:8)	M3	PERM	ALT	REP		TOTAL
	ARQUIBANCADA		86,1	0,2	0,6		10,21
	ESCADA		7,6	0,2	0,6		0,91
2.4.5	BANQUETA/ MEIO FIO DE CONCRETO MOLDADO NO LOCAL	M	COMP	LARG	ALT		TOTAL
	MEIO FIO CALOCADO NA PRAÇA		186,35				186,35
2.4.6	PISO INTERTRAVADO TIPO TIJOLINHO (20 X 10 X 4CM), CINZA - COMPACTAÇÃO MECANIZADA	M2	AREA				TOTAL
	IGUAL A AREA DA LAJE MENOS DESCNTO DA ALVENARIA		240				240,00
2.6.4	CAIXA ALVENARIA / REBOCO / C/ TAMPA CONCRETO S/ FUNDO DE=30x30x50 cm	UND	UNIDADE				TOTAL
	CAIXA DOS POSTES		12				12,00
2.6.5	ELETRODUTO PVC ROSC.INCL.CONEXÕES D= 25mm (3/4")	M	COMP				TOTAL
	ELETRODUTO PASSAGEM DOS POSTES E CAIXAS		83,85				83,85
2.6.6	ELETRODUTO PVC ROSC.INCL.CONEXÕES D= 32mm (1")	M	COMP				TOTAL
	ELETRODUTO PASSAGEM DOS POSTES E CAIXAS		50				50,00
2.6.7	ELETRODUTO PVC ROSC.INCL.CONEXÕES D= 60mm (2")	M	COMP				TOTAL
	ELETRODUTO PASSAGEM DOS POSTES E CAIXAS		60				60,00
2.6.16	POSTE DE AÇO CONICO CONTÍNUO CURVO QUADRUPLO, ENGASTADO, H=9M, INCLUSIVE LUMINÁRIAS, SEM LÂMPADAS - FORNECIMENTO E INSTALACAO	UND	UNIDADE				TOTAL
	POSTES		5				5,00
3.4.1	MADEIRAMENTO P/ TELHA CERÂMICA - (RIPA, CAIBRO, LINHA)	M2	AREA				TOTAL
	MADEIRAMENTO DO QUIOSQUE		51,84				51,84
3.4.2	TELHA CERÂMICA TIPO CANAL C/ ESBARRO "TIMON"	M2	AREA				TOTAL
	TELHA DO QUIOSQUE		51,84				51,84
3.4.3	CUMEEIRA CERÂMICA DA TELHA CANAL "TIMOM"	M	COMP				TOTAL
	CUMMEIRA DO QUIOSQUE		20,36				20,36
4.1	RASPAGEM E LIMPEZA DO TERRENO	M2	AREA				TOTAL
	LIMPEZA DO TERRENO E RETIRADA DE MATERIAL IMPROPRIO PRA QUADRA		371,55				371,55
4.2	ESCAVAÇÃO MANUAL SOLO DE 2A CAT. PROF. ATÉ 1.50m	M3	AREA	PROF			TOTAL
	ESCAVAÇÃO PARA MURETA E ESCAVAÇAO DO SOLO PARA RECEBER AREIA		371,55	1			371,55

Luis Eduardo dos Santos Braga
Engenheiro Civil
CREA/CE 347111

Fco. André Machado de Sousa
Engenheiro Civil
CREA: 57447-D

PREFEITURA MUNICIPAL DE
PACUJÁ
O NOVO TRABALHANDO PARA O POVO

7° MEDIÇÃO - MEMORIAL DE CÁLCULO

PREFEITURA MUNICIPAL DE PACUJA	Empresa Executante:
OBRA: SERVIÇO DE REFORMA E URBANIZAÇÃO DA AVENIDA QUE DA ACESSO A CIDAD DE GRAÇA E MUCAMBO COM CONSTUÇÃO DE UMA PRAÇA EM FRENTE AO ESTADIO MUNICIPAL NO MUNICIPIO DE PACUJA - CE	SOMETAL SERVIÇOS E LOCAÇÕES EIRELI CNPJ: 41.546.961/0001-83 ART DE EXECUÇÃO Nº: CE20220972743
LOCAL: SEDE DO MUNICIPIO DE PACUJA - CE	

1.1.1	DEMOLIÇÃO DE REVESTIMENTO CERÂMICO, DE FORMA MECANIZADA COM MARTELETE, SEM REAPROVEITAMENTO. AF_12/2017	M2	COMP	LARG	PROF		TOTAL
	DEMOLIÇÃO DE PISO PARA COMFECÇÃO DE CALÇADAS		42,38	1,2			50,85
1.2.2	ESCAVAÇÃO MECÂNICA SOLO DE 1A CAT. PROF. ATÉ 2.00m	M3	COMP	LARG	PROF		TOTAL
	ESCAVAÇÃO PARA MEIO FIO		1366,5	0,2	0,15		41,00
1.8.2	ELETRODUTO FLEXÍVEL CORRUGADO, PEAD, DN 50 (1 ½") - FORNECIMENTO E INSTALAÇÃO. AF_04/2016	M	COMP				TOTAL
	ELETRODUTO PASSAGEM ENERGIA DOS POSTES		420				420,00
1.10.1	PORTÃO DE METALON E BARRA CHATA DE FERRO C/FECHADURA E DOBRADIÇA, INCLUS. PINTURA ESMALTE SINTÉTICO	M2	COMP	LARG			TOTAL
	PORTÃO DO ESTADIO		2,8	4			11,20
2.3.1	ALVENARIA DE EMBASAMENTO DE TIJOLO FURADO, C/ ARGAMASSA MISTA C/ CAL HIDRATADA (1:2:8)	M3	PERM	ALT	REP		TOTAL
	ARQUIBANCADA		85,1	0,2	0,6		10,21
	ESCADA		7,6	0,2	0,6		0,91
2.4.5	BANQUETA/ MEIO FIO DE CONCRETO MOLDADO NO LOCAL	M	COMP	LARG	ALT		TOTAL
	MEIO FIO CALOCADO NA PRAÇA		186,35				186,35
2.4.6	PISO INTERTRAVADO TIPO TIJOLINHO (20 X 10 X 4CM), CINZA - COMPACTAÇÃO MECANIZADA	M2	AREA				TOTAL
	IGUAL A AREA DA LAJE MENOS DESCNTO DA ALVENARIA		240				240,00
2.6.4	CAIXA ALVENARIA / REBOCO / C/ TAMPA CONCRETO S/ FUNDO DI=30x30x50 cm	UND	UNIDADE				TOTAL
	CAIXA DOS POSTES		12				12,00
2.6.5	ELETRODUTO PVC ROSC.INCL.CONEXÕES D= 25mm (3/4")	M	COMP				TOTAL
	ELETRODUTO PASSAGEM DOS POSTES E CAIXAS		83,85				83,85
2.6.6	ELETRODUTO PVC ROSC.INCL.CONEXÕES D= 32mm (1")	M	COMP				TOTAL
	ELETRODUTO PASSAGEM DOS POSTES E CAIXAS		50				50,00
2.6.7	ELETRODUTO PVC ROSC.INCL.CONEXÕES D= 60mm (2")	M	COMP				TOTAL
	ELETRODUTO PASSAGEM DOS POSTES E CAIXAS		60				60,00
2.6.16	POSTE DE AÇO CONICO CONTÍNUO CURVO QUADRUPLO, ENGASTADO, H=9M, INCLUSIVE LUMINÁRIAS, SEM LÂMPADAS - FORNECIMENTO E INSTALACAO	UND	UNIDADE				TOTAL
	POSTES		5				5,00
3.4.1	MADEIRAMENTO P/ TELHA CERÂMICA - (RIPA, CAIBRO, LINHA)	M2	AREA				TOTAL
	MADEIRAMENTO DO QUIOSQUE		51,84				51,84
3.4.2	TELHA CERÂMICA TIPO CANAL C/ ESBARRO "TIMON"	M2	AREA				TOTAL
	TELHA DO QUIOSQUE		51,84				51,84
3.4.3	CUMEEIRA CERÂMICA DA TELHA CANAL "TIMOM"	M	COMP				TOTAL
	CUMMEIRA DO QUIOSQUE		20,36				20,36
4.1	RASPAGEM E LIMPEZA DO TERRENO	M2	AREA				TOTAL
	LIMPEZA DO TERRENO E RETIRADA DE MATERIAL IMPROPRIO PRA QUADRA		371,55				371,55
4.2	ESCAVAÇÃO MANUAL SOLO DE 2A CAT. PROF. ATÉ 1.50m	M3	AREA	PROF			TOTAL
	ESCAVAÇÃO PARA MURETA E ESCAVAÇAO DO SOLO PARA RECEBER AREIA		371,55	1			371,55

Luis Eduardo dos Santos Braga
Engenheiro Civil
CREA:CE 347171

André Machado de Sousa
Engenheiro Civil
CREA: 57447-D

PACUJÁ

RELATÓRIO FOTOGRÁFICO

REFORMA DA AVENIDA CORIOLANO ALVES DE BRITO

PERÍODO:21/10/22 A 08/02/23

Luis Eduardo dos Santos Braga
Engenheiro Civil
CREA/CE 347171

Fco. André Machado de Sousa
Engenheiro Civil
CREA: 57447-D

FEVEREIRO DE 2023

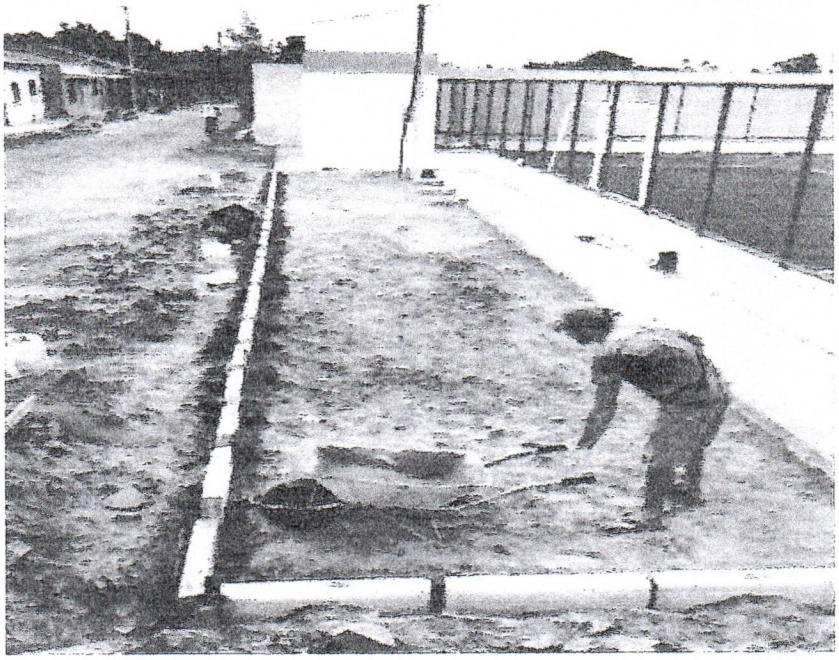

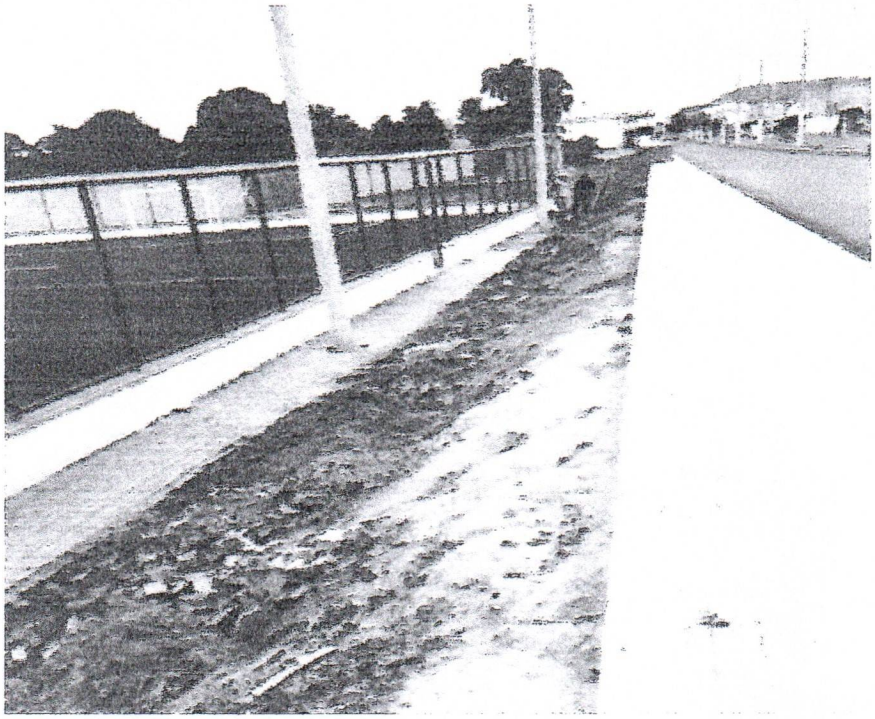

Luis Eduardo dos Santos Braga
Engenheiro Civil
CREA/CE 347171

Fco Antonio Machado de Sousa
André Machado de Sousa
Engenheiro Civil
CREA: 57447-D



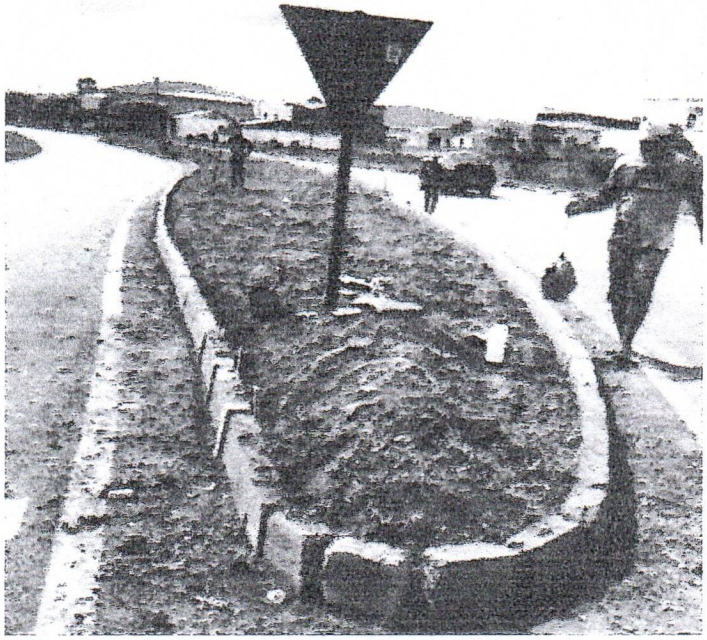

Luis Eduardo dos Santos Braga
Engenheiro Civil
CREA/CE 347171

Fco André Machado de Sousa
Engenheiro Civil
CREA: 57447-D

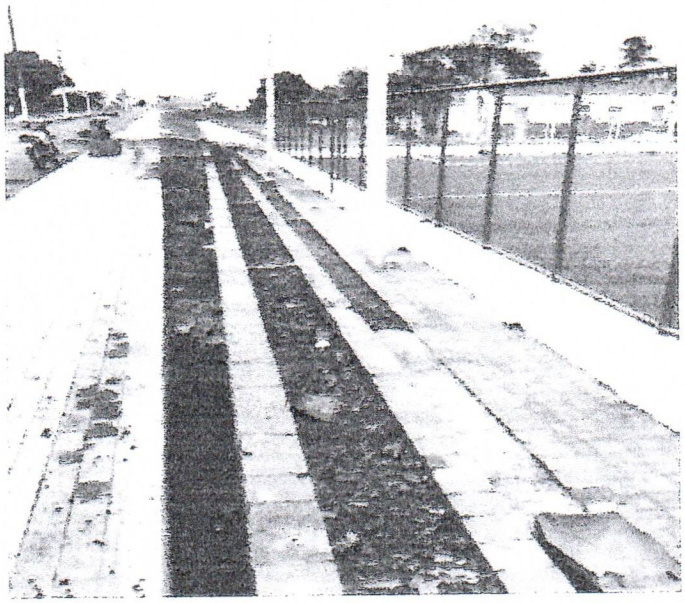

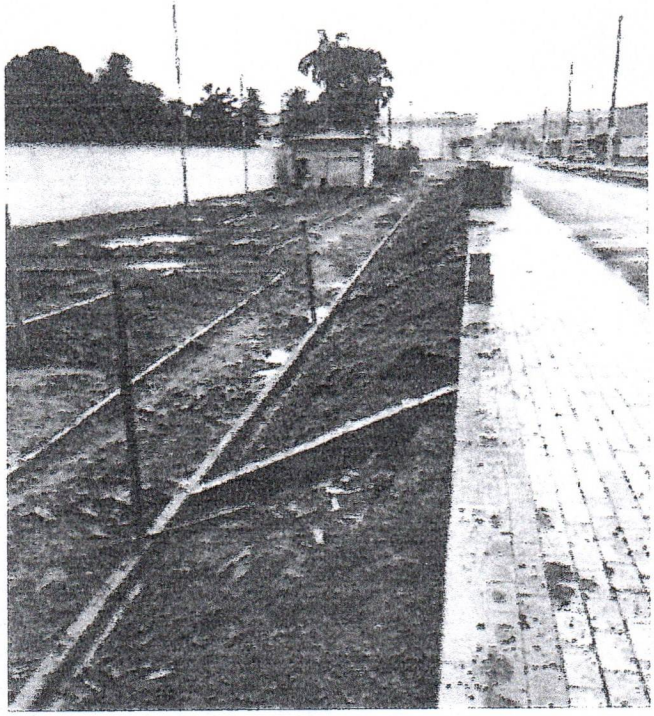

Luis Eduardo dos Santos Braga
Engenheiro Civil
CREA/CE 34711

Fco. André Machado de Sousa
Engenheiro Civil
CREA: 57447-D

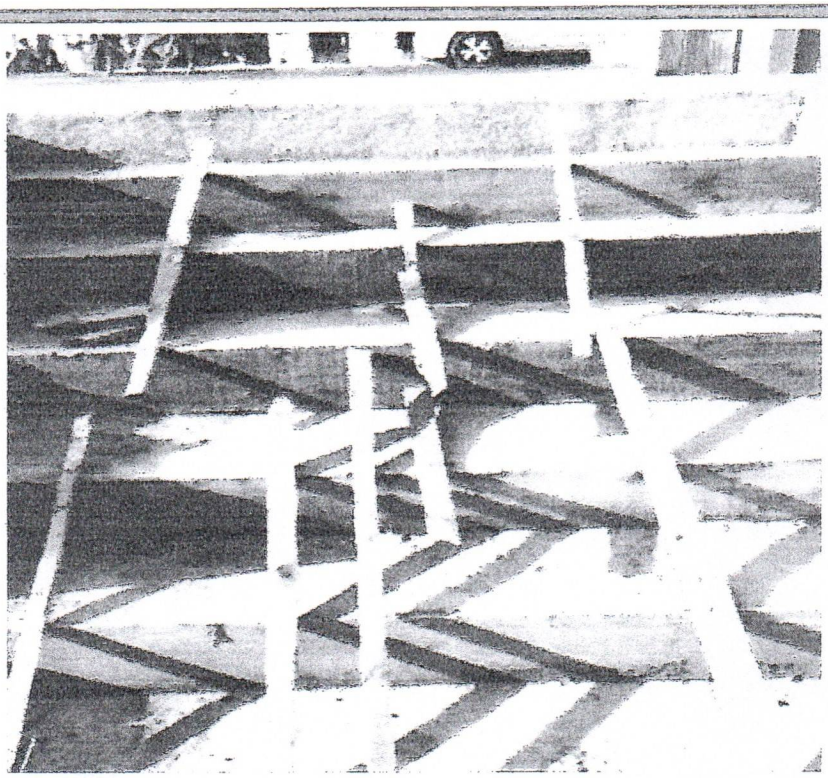

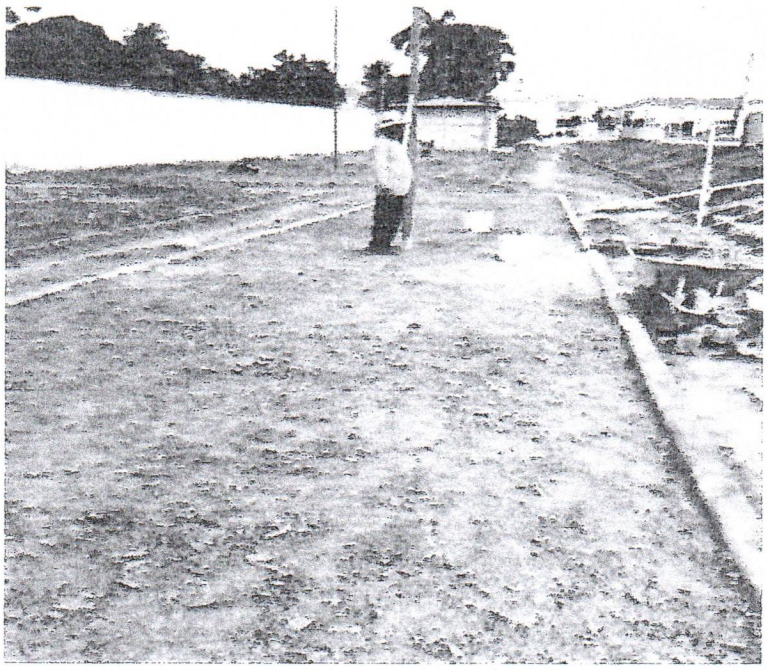

Luis Eduardo dos Santos Braga
Engenheiro Civil
CREA/CE 34711-1

Fco. André Machado de Sousa
Engenheiro Civil
CREA: 57447-D

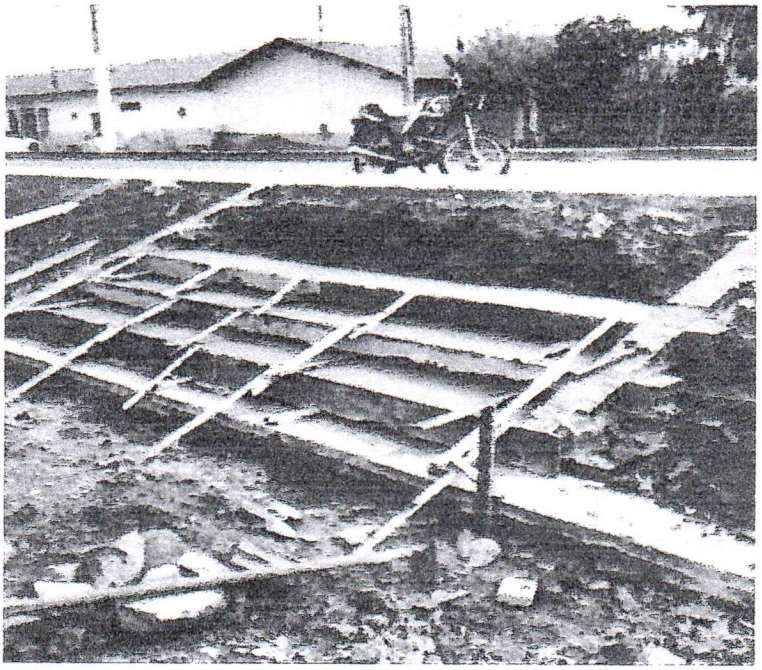



Luis Eduardo dos Santos Braga
Engenheiro Civil
CREA/CE 347111

Fco. André Machado de Sousa
Engenheiro Civil
CREA: 57447-D

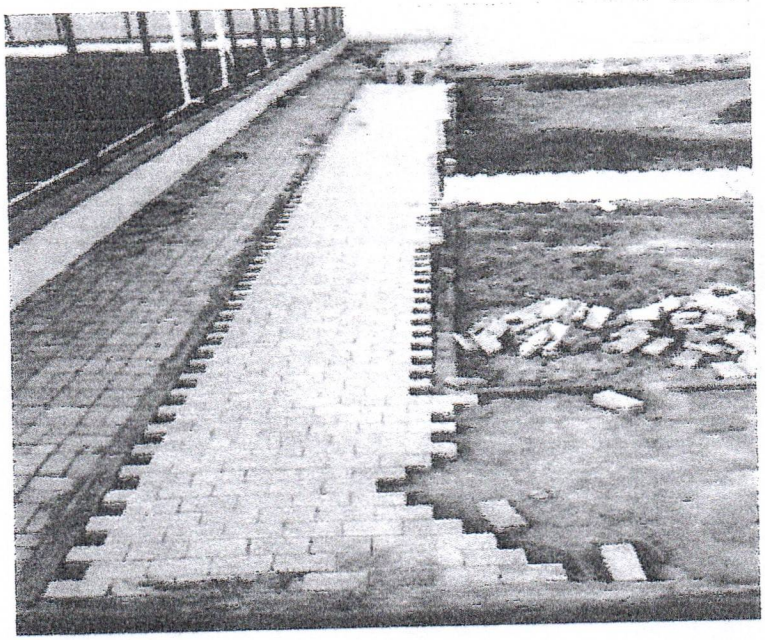

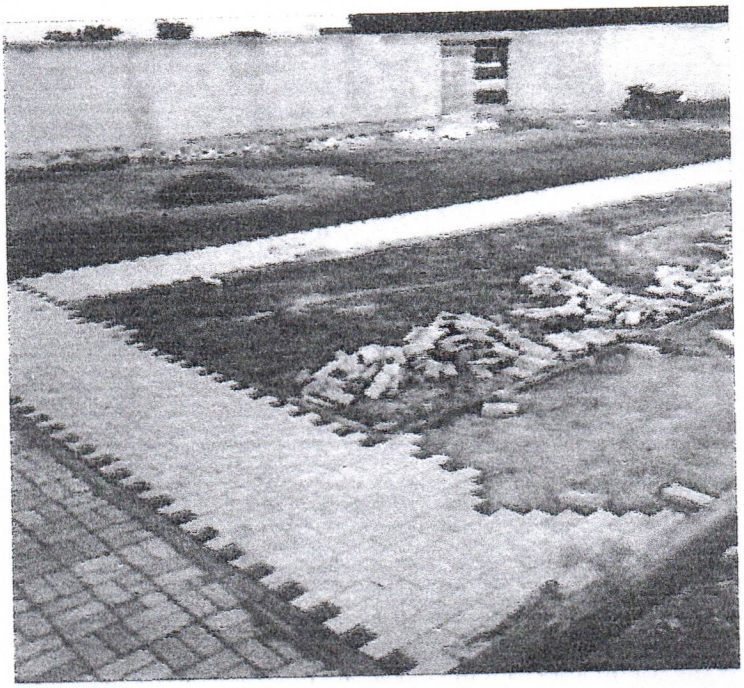

Luis Eduardo dos Santos Braga
Luis Eduardo dos Santos Braga
Engenheiro Civil
CREA/CE 347171

Fco. André Machado de Sousa
Fco. André Machado de Sousa
Engenheiro Civil
CREA: 57447-D

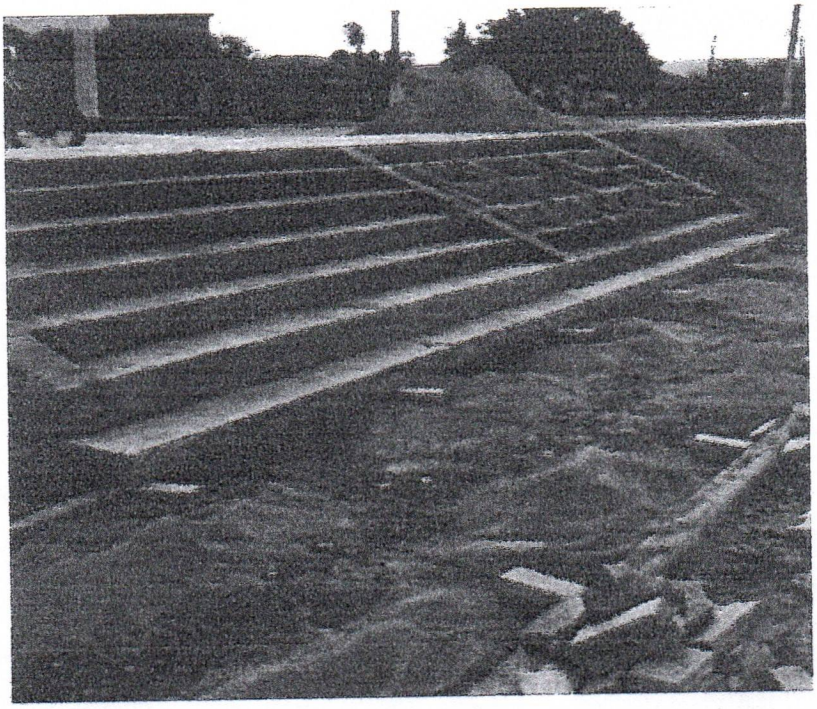



Luis Eduardo dos Santos Braga
Engenheiro Civil
CREA/CE 34711-1

Fco. André Machado de Sousa
Engenheiro Civil
CREA: 57447-D

PREFEITURA MUNICIPAL DE
PACUJÁ

RELATÓRIO DIÁRIO DE OBRA (RDO) Nº 1

OBRA: REFORMA E URBANIZAÇÃO DA AVENIDA CORIOLANO DE BRITO

RESP. TÉCNICO:FRANCISCO ANDRÉ M. DE SOUSA

Nº DA ART:CE20220972743

DATA:21/10/2022 a 22/10/2022

EMPRESA: SOMETAL SERVIÇOS E LOCAÇÕES EIRELI

ENDEREÇO: SEDE DO MUNICÍPIO DE PACUJÁ-CE

TAREFAS REALIZADAS

1 DEMOLIÇÃO DE REVESTIMENTO CERÂMICO, DE FORMA MECANIZADA COM MARTELETE, SEM REAPROVEITAMENTO. AF_12/2017

2 ESCAVAÇÃO MECÂNICA SOLO DE 1A CAT. PROF. ATÉ 2.00m

3 RASPAGEM E LIMPEZA DO TERRENO

4

6

7

8

10

11

12

OCORRÊNCIAS

1)

2)

3)

4)

5)

ASSINATURAS

Luis Eduardo dos Santos Braga
Engenheiro Civil
CREA ICE 347171

ENGENHEIRO FISCAL

RESPONSÁVEL TÉCNICO

Fco. André Machado de Sousa
Engenheiro Civil
CREA: 574478

PREFEITURA MUNICIPAL DE
PACUJÁ

RELATÓRIO DIÁRIO DE OBRA (RDO) Nº 2

OBRA: REFORMA E URBANIZAÇÃO DA AVENIDA CORIOLANO DE BRITO

RESP. TÉCNICO:FRANCISCO ANDRÉ M. DE SOUSA

Nº DA ART:CE20220972743

EMPRESA: SOMETAL SERVIÇOS E LOCAÇÕES EIRELI

DATA:24/10/2022 a 28/10/2022

ENDEREÇO: SEDE DO MUNICÍPIO DE PACUJÁ-CE

TAREFAS REALIZADAS

1 DEMOLIÇÃO DE REVESTIMENTO CERÂMICO, DE FORMA MECANIZADA COM MARTELETE, SEM REAPROVEITAMENTO. AF_12/2017

2 ESCAVAÇÃO MECÂNICA SOLO DE 1A CAT. PROF. ATÉ 2.00m

3 RASPAGEM E LIMPEZA DO TERRENO

4 ESCAVAÇÃO MANUAL SOLO DE 2A CAT. PROF. ATÉ 1.50m

6

7

8

9

10

11

12

OCORRÊNCIAS

1)

2)

3)

4)

5)

ASSINATURAS

Eng. André Machado de Sousa
Engenheiro Civil
CREA: 57447-D
RESPONSÁVEL TÉCNICO

Luis Eduardo dos Santos Braga
Engenheiro Civil
CREA/CE 347171
ENGENHEIRO FISCAL

PREFEITURA MUNICIPAL DE
PACUJÁ

RELATÓRIO DIÁRIO DE OBRA (RDO) Nº 3

OBRA: REFORMA E URBANIZAÇÃO DA AVENIDA CORIOLANO DE BRITO

RESP. TÉCNICO:FRANCISCO ANDRÉ M. DE SOUSA

Nº DA ART:CE20220972743

DATA:31/10/2022 a 04/11/2022

EMPRESA: SOMETAL SERVIÇOS E LOCAÇÕES EIRELI

ENDEREÇO: SEDE DO MUNICÍPIO DE PACUJÁ-CE

TAREFAS REALIZADAS

1 BANQUETA/ MEIO FIO DE CONCRETO MOLDADO NO LOCAL

2 PISO INTERTRAVADO TIPO TIJOLINHO (20 X 10 X 4CM), CINZA - COMPACTAÇÃO MECANIZADA

3

4

5

6

7

8

9

10

11

12

OCORRÊNCIAS

1)

2)

3)

4)

5)

ASSINATURAS

Eng. André Machado de Sousa
Engenheiro Civil
RESPONSÁVEL TÉCNICO
CREA: 3744[illegible]-D

Luis Eduardo dos Santos Braga
Engenheiro Civil
CREA/CE 347171
ENGENHEIRO FISCAL

PREFEITURA MUNICIPAL DE
PACUJÁ

RELATÓRIO DIÁRIO DE OBRA (RDO) Nº 4

OBRA: REFORMA E URBANIZAÇÃO DA AVENIDA CORIOLANO DE BRITO

RESP. TÉCNICO:FRANCISCO ANDRÉ M. DE SOUSA

Nº DA ART:CE20220972743

EMPRESA: SOMETAL SERVIÇOS E LOCAÇÕES EIRELI

DATA:07/11/2022 a 11/11/2022

ENDEREÇO: SEDE DO MUNICÍPIO DE PACUJÁ-CE

TAREFAS REALIZADAS

1 BANQUETA/ MEIO FIO DE CONCRETO MOLDADO NO LOCAL

2 PISO INTERTRAVADO TIPO TIJOLINHO (20 X 10 X 4CM), CINZA - COMPACTAÇÃO MECANIZADA

3

4

6

7

8

9

10

11

12

OCORRÊNCIAS

1)

2)

3)

4)

5)

ASSINATURAS

Fco. André Machado de Sousa

RESPONSÁVEL TÉCNICO

Engenheiro Civil

CREA: 57447-D

Luis Eduardo dos Santos Braga

Engenheiro Civil

CREA/CE 347171

ENGENHEIRO FISCAL

PREFEITURA MUNICIPAL DE
PACUJÁ

RELATÓRIO DIÁRIO DE OBRA (RDO) Nº 5

OBRA: REFORMA E URBANIZAÇÃO DA AVENIDA CORIOLANO DE BRITO

EMPRESA: SOMETAL SERVIÇOS E LOCAÇÕES EIRELI

ENDEREÇO: SEDE DO MUNICÍPIO DE PACUJÁ-CE

RESP. TÉCNICO:FRANCISCO ANDRÉ M. DE SOUSA

Nº DA ART:CE20220972743

DATA:14/11/2022 a 18/11/2022

TAREFAS REALIZADAS

1 BANQUETA/ MEIO FIO DE CONCRETO MOLDADO NO LOCAL

2 PISO INTERTRAVADO TIPO TIJOLINHO (20 X 10 X 4CM), CINZA - COMPACTAÇÃO MECANIZADA

3

4

5

6

7

8

9

10

11

12

OCORRÊNCIAS

1)

2)

3)

4)

5)

ASSINATURAS

Fco. André Machado de Sousa

Fco. André Machado de Sousa
Engenheiro Civil
RESPONSÁVEL TÉCNICO
CREA: 57447-D

Luis Eduardo dos Santos Braga

Luis Eduardo dos Santos Braga
Engenheiro Civil
CREA/CE 347171
ENGENHEIRO FISCAL

PREFEITURA MUNICIPAL DE
PACUJÁ

RELATÓRIO DIÁRIO DE OBRA (RDO)

Nº 6

OBRA: REFORMA E URBANIZAÇÃO DA AVENIDA CORIOLANO DE BRITO

RESP. TÉCNICO:FRANCISCO ANDRÉ M. DE SOUSA

Nº DA ART:CE20220972743

EMPRESA: SOMETAL SERVIÇOS E LOCAÇÕES EIRELI

DATA:21/11/2022 a 25/11/2022

ENDEREÇO: SEDE DO MUNICÍPIO DE PACUJÁ-CE

TAREFAS REALIZADAS

1 BANQUETA/ MEIO FIO DE CONCRETO MOLDADO NO LOCAL

2 PISO INTERTRAVADO TIPO TIJOLINHO (20 X 10 X 4CM), CINZA - COMPACTAÇÃO MECANIZADA

3

4

5

6

7

8

9

10

11

12

OCORRÊNCIAS

1)

2)

3)

4)

5)

ASSINATURAS

Fco. André Machado de Sousa
Engenheiro Civil
RESPONSÁVEL TÉCNICO
CREA: 57447-5

Luis Eduardo dos Santos Braga
Engenheiro Civil
CREA/CE 347171

ENGENHEIRO FISCAL

PREFEITURA MUNICIPAL DE
PACUJÁ

RELATÓRIO DIÁRIO DE OBRA (RDO) Nº 7

OBRA: REFORMA E URBANIZAÇÃO DA AVENIDA CORIOLANO DE BRITO

EMPRESA: SOMETAL SERVIÇOS E LOCAÇÕES EIRELI

ENDEREÇO: SEDE DO MUNICÍPIO DE PACUJÁ-CE

RESP. TÉCNICO:FRANCISCO ANDRÉ M. DE SOUSA

Nº DA ART:CE20220972743

DATA:28/11/2022 a 02/12/2022

TAREFAS REALIZADAS

1 BANQUETA/ MEIO FIO DE CONCRETO MOLDADO NO LOCAL

2 PISO INTERTRAVADO TIPO TIJOLINHO (20 X 10 X 4CM), CINZA - COMPACTAÇÃO MECANIZADA

3

4

5

6

7

8

9

10

11

12

OCORRÊNCIAS

1)

2)

3)

4)

5)

ASSINATURAS

Luis Eduardo dos Santos Braga

Luis Eduardo dos Santos Braga
Engenheiro Civil
CREA/CE 347171

ENGENHEIRO FISCAL

Fco. André Machado de Sousa
Engenheiro Civil
CREA: 57447-D

RESPONSÁVEL TÉCNICO

PREFEITURA MUNICIPAL DE
PACUJÁ

RELATÓRIO DIÁRIO DE OBRA (RDO) Nº 8

OBRA: REFORMA E URBANIZAÇÃO DA AVENIDA CORIOLANO DE BRITO

EMPRESA: SOMETAL SERVIÇOS E LOCAÇÕES EIRELI

ENDEREÇO: SEDE DO MUNICÍPIO DE PACUJÁ-CE

RESP. TÉCNICO:FRANCISCO ANDRÉ M. DE SOUSA

Nº DA ART:CE20220972743

DATA:05/12/2022 a 09/12/2022

TAREFAS REALIZADAS

1 BANQUETA/ MEIO FIO DE CONCRETO MOLDADO NO LOCAL

2 PISO INTERTRAVADO TIPO TIJOLINHO (20 X 10 X 4CM), CINZA - COMPACTAÇÃO MECANIZADA

3

4

5

6

7

8

9

10

11

12

OCORRÊNCIAS

1)

2)

3)

4)

5)

ASSINATURAS

Fco. André Machado de Sousa
Engenheiro Civil
CREA: 57447-D
RESPONSÁVEL TÉCNICO

Luis Eduardo dos Santos Braga
Engenheiro Civil
CREAICE 347171

ENGENHEIRO FISCAL

PREFEITURA MUNICIPAL DE
PACUJÁ

RELATÓRIO DIÁRIO DE OBRA (RDO) Nº 8

OBRA: REFORMA E URBANIZAÇÃO DA AVENIDA CORIOLANO DE BRITO

RESP. TÉCNICO:FRANCISCO ANDRÉ M. DE SOUSA

Nº DA ART:CE20220972743

EMPRESA: SOMETAL SERVIÇOS E LOCAÇÕES EIRELI

DATA:12/12/2022 a 16/12/2022

ENDEREÇO: SEDE DO MUNICÍPIO DE PACUJÁ-CE

TAREFAS REALIZADAS

1 BANQUETA/ MEIO FIO DE CONCRETO MOLDADO NO LOCAL

2 PISO INTERTRAVADO TIPO TIJOLINHO (20 X 10 X 4CM), CINZA - COMPACTAÇÃO MECANIZADA

3 ELETRODUTO FLEXÍVEL CORRUGADO, PEAD, DN 50 (1 ½?) - FORNECIMENTO E INSTALAÇÃO. AF_04/2016

4

5

6

7

8

9

10

11

12

OCORRÊNCIAS

1)

2)

3)

4)

5)

ASSINATURAS

Fco André Machado de Sousa

Francisco Machado de Sousa
Engenheiro Civil
RESPONSÁVEL TÉCNICO
CREA: 57447-D

Luis Eduardo dos Santos Braga

Luis Eduardo dos Santos Braga
Engenheiro Civil
CREA/CE 347171

ENGENHEIRO FISCAL

PREFEITURA MUNICIPAL DE
PACUJÁ

RELATÓRIO DIÁRIO DE OBRA (RDO) Nº 8

OBRA: REFORMA E URBANIZAÇÃO DA AVENIDA CORIOLANO DE BRITO

RESP. TÉCNICO:FRANCISCO ANDRÉ M. DE SOUSA

Nº DA ART:CE20220972743

EMPRESA: SOMETAL SERVIÇOS E LOCAÇÕES EIRELI

DATA:19/12/2022 a 23/12/2022

ENDEREÇO: SEDE DO MUNICÍPIO DE PACUJÁ-CE

TAREFAS REALIZADAS

1 BANQUETA/ MEIO FIO DE CONCRETO MOLDADO NO LOCAL

2 PISO INTERTRAVADO TIPO TIJOLINHO (20 X 10 X 4CM), CINZA - COMPACTAÇÃO MECANIZADA

3 ELETRODUTO FLEXÍVEL CORRUGADO, PEAD, DN 50 (1 ½?) - FORNECIMENTO E INSTALAÇÃO. AF_04/2016

4

5

6

7

8

9

10

11

12

OCORRÊNCIAS

1)

2)

3)

4)

5)

ASSINATURAS

Fco. André Machado de Sousa
RESPONSÁVEL TÉCNICO
Engenheiro Civil
CREA: 57447-D

Luis Eduardo dos Santos Braga
Engenheiro Civil
CREA/CE 347171

ENGENHEIRO FISCAL

PREFEITURA MUNICIPAL DE
PACUJÁ

RELATÓRIO DIÁRIO DE OBRA (RDO) Nº 8

OBRA: REFORMA E URBANIZAÇÃO DA AVENIDA CORIOLANO DE BRITO

RESP. TÉCNICO:FRANCISCO ANDRÉ M. DE SOUSA

Nº DA ART:CE20220972743

EMPRESA: SOMETAL SERVIÇOS E LOCAÇÕES EIRELI

DATA:26/12/2022 a 30/12/2022

ENDEREÇO: SEDE DO MUNICÍPIO DE PACUJÁ-CE

TAREFAS REALIZADAS

1 BANQUETA/ MEIO FIO DE CONCRETO MOLDADO NO LOCAL

2 PISO INTERTRAVADO TIPO TIJOLINHO (20 X 10 X 4CM), CINZA - COMPACTAÇÃO MECANIZADA

3

4

5

6

7

8

9

10

11

12

OCORRÊNCIAS

1)

2)

3)

4)

5)

ASSINATURAS

Fco. André Machado de Sousa
RESPONSÁVEL TÉCNICO
Engenheiro Civil
CREA: 57447-D

Luis Eduardo dos Santos Braga
Engenheiro Civil
CREA/CE 347171
ENGENHEIRO FISCAL

PREFEITURA MUNICIPAL DE
PACUJÁ

RELATÓRIO DIÁRIO DE OBRA (RDO) Nº 8

OBRA: REFORMA E URBANIZAÇÃO DA AVENIDA CORIOLANO DE BRITO

RESP. TÉCNICO:FRANCISCO ANDRÉ M. DE SOUSA

Nº DA ART:CE20220972743

EMPRESA: SOMETAL SERVIÇOS E LOCAÇÕES EIRELI

DATA:02/01/2023 a 06/01/2023

ENDEREÇO: SEDE DO MUNICÍPIO DE PACUJÁ-CE

TAREFAS REALIZADAS

1 ELETRODUTO FLEXÍVEL CORRUGADO, PEAD, DN 50 (1 ½?) - FORNECIMENTO E INSTALAÇÃO. AF_04/2016

2 PORTÃO DE METALON E BARRA CHATA DE FERRO C/FECHADURA E DOBRADIÇA, INCLUS. PINTURA ESMALTE SINTÉTICO

3 ALVENARIA DE EMBASAMENTO DE TIJOLO FURADO, C/ ARGAMASSA MISTA C/ CAL HIDRATADA (1:2:8)

4

5

6

7

8

9

10

11

12

OCORRÊNCIAS

1)

2)

3)

4)

ASSINATURAS

Fº André Machado de Sousa

André Machado de Sousa
RESPONSÁVEL TÉCNICO
Engenheiro Civil
CREA: 57447-D

Luis Eduardo dos Santos Braga

Luis Eduardo dos Santos Braga
Engenheiro Civil
CREA/CE 347171
ENGENHEIRO FISCAL

PREFEITURA MUNICIPAL DE
PACUJÁ

RELATÓRIO DIÁRIO DE OBRA (RDO) Nº 8

OBRA: REFORMA E URBANIZAÇÃO DA AVENIDA CORIOLANO DE BRITO

EMPRESA: SOMETAL SERVIÇOS E LOCAÇÕES EIRELI

ENDEREÇO: SEDE DO MUNICÍPIO DE PACUJÁ-CE

RESP. TÉCNICO:FRANCISCO ANDRÉ M. DE SOUSA

Nº DA ART:CE20220972743

DATA:09/01/2023 a 13/01/2023

TAREFAS REALIZADAS

1 CAIXA ALVENARIA / REBOCO / C/ TAMPA CONCRETO S/ FUNDO Di=30x30x50 cm

2 ELETRODUTO PVC ROSC.INCL.CONEXÕES D= 25mm (3/4")

3 ELETRODUTO PVC ROSC.INCL.CONEXOES D= 60mm (2")

4 ELETRODUTO PVC ROSC.INCL.CONEXÕES D= 32mm (1")

5 MADEIRAMENTO P/ TELHA CERÂMICA - (RIPA, CAIBRO, LINHA)

6 TELHA CERÂMICA TIPO CANAL C/ ESBARRO "TIMON"

7 CUMEEIRA CERÂMICA DA TELHA CANAL "TIMOM"

8

9

10

11

12

OCORRÊNCIAS

1)

2)

3)

4)

5)

ASSINATURAS

Fco. André Machado de Sousa

Fco. André Machado de Sousa

RESPONSÁVEL TÉCNICO

Engenheiro Civil

CREA: 57447-D

Luis Eduardo dos Santos Braga

Luis Eduardo dos Santos Braga

Engenheiro Civil

CREA/CE 347171

ENGENHEIRO FISCAL

PREFEITURA MUNICIPAL DE
PACUJÁ

RELATÓRIO DIÁRIO DE OBRA (RDO) Nº 8

OBRA: REFORMA E URBANIZAÇÃO DA AVENIDA CORIOLANO DE BRITO

RESP. TÉCNICO:FRANCISCO ANDRÉ M. DE SOUSA

Nº DA ART:CE20220972743

DATA:16/01/2023 a 20/01/2023

EMPRESA: SOMETAL SERVIÇOS E LOCAÇÕES EIRELI

ENDEREÇO: SEDE DO MUNICÍPIO DE PACUJÁ-CE

TAREFAS REALIZADAS

1 CAIXA ALVENARIA / REBOCO / C/ TAMPA CONCRETO S/ FUNDO Di=30x30x50 cm

2 ELETRODUTO PVC ROSC.INCL.CONEXÕES D= 25mm (3/4")

3 ELETRODUTO PVC ROSC.INCL.CONEXOES D= 60mm (2")

4 ELETRODUTO PVC ROSC.INCL.CONEXÕES D= 32mm (1")

5 MADEIRAMENTO P/ TELHA CERÂMICA - (RIPA, CAIBRO, LINHA)

6 TELHA CERÂMICA TIPO CANAL C/ ESBARRO "TIMON"

7 CUMEEIRA CERÂMICA DA TELHA CANAL "TIMOM"

8

9

10

11

12

OCORRÊNCIAS

1)

2)

3)

4)

5)

ASSINATURAS

Fco. André Machado de Sousa
RESPONSÁVEL TÉCNICO
Engenheiro Civil
CREA: 57447-D

Luis Eduardo dos Santos Braga
Engenheiro Civil
CREA/CE 3471T1
ENGENHEIRO FISCAL

PREFEITURA MUNICIPAL DE
PACUJÁ

RELATÓRIO DIÁRIO DE OBRA (RDO) Nº 8

OBRA: REFORMA E URBANIZAÇÃO DA AVENIDA CORIOLANO DE BRITO

RESP. TÉCNICO:FRANCISCO ANDRÉ M. DE SOUSA

Nº DA ART:CE20220972743

DATA:23/01/2023 a 27/01/2023

EMPRESA: SOMETAL SERVIÇOS E LOCAÇÕES EIRELI

ENDEREÇO: SEDE DO MUNICÍPIO DE PACUJÁ-CE

TAREFAS REALIZADAS

1 CAIXA ALVENARIA / REBOCO / C/ TAMPA CONCRETO S/ FUNDO DI=30x30x50 cm

2 ELETRODUTO PVC ROSC.INCL.CONEXÕES D= 25mm (3/4")

3 ELETRODUTO PVC ROSC.INCL.CONEXOES D= 60mm (2")

4 ELETRODUTO PVC ROSC.INCL.CONEXÕES D= 32mm (1")

5 MADEIRAMENTO P/ TELHA CERÂMICA - (RIPA, CAIBRO, LINHA)

6 TELHA CERÂMICA TIPO CANAL C/ ESBARRO "TIMON"

7 CUMEEIRA CERÂMICA DA TELHA CANAL "TIMOM"

8

9

10

11

12

OCORRÊNCIAS

1)

2)

3)

4)

5)

ASSINATURAS

Fco. André Machado de Sousa
Engenheiro Civil
CREA: 57447-D

RESPONSÁVEL TÉCNICO

Luis Eduardo dos Santos Braga
Engenheiro Civil
CREA/CE 347171

ENGENHEIRO FISCAL

PREFEITURA MUNICIPAL DE
PACUJÁ

RELATÓRIO DIÁRIO DE OBRA (RDO) Nº 8

OBRA: REFORMA E URBANIZAÇÃO DA AVENIDA CORIOLANO DE BRITO

RESP. TÉCNICO:FRANCISCO ANDRÉ M. DE SOUSA

Nº DA ART:CE20220972743

EMPRESA: SOMETAL SERVIÇOS E LOCAÇÕES EIRELI

DATA:06/02/2023 a 08/02/2023

ENDEREÇO: SEDE DO MUNICÍPIO DE PACUJÁ-CE

TAREFAS REALIZADAS

1 POSTE DE AÇO CONICO CONTÍNUO CURVO QUADRUPLO, ENGASTADO, H=9M, INCLUSIVE LUMINÁRIAS, SEM LÂMPADAS - FORNECIMENTO E INSTALACAO

2

3

4

5

6

7

8

9

10

11

12

OCORRÊNCIAS

1)

2)

3)

4)

5)

ASSINATURAS

Fco. André Machado de Sousa
RESPONSÁVEL TÉCNICO
Engenheiro Civil
CREA: 57447-D

Luis Eduardo dos Santos Braga
Engenheiro Civil
CREA/CE 347171

ENGENHEIRO FISCAL