ESTADO DO CEARA
PREFEITURA MUNICIPAL DE TIANGUA
SECRETARIA DE FINANÇAS

Nota Nº 0000000049
SÉRIE ELETRÔNICA

NOTA FISCAL ELETRÔNICA DE PRESTAÇÃO DE SERVIÇOS

Data de Geração	14/04/2023	Competência	ABR/2023	Nº da NFS-e Substituída	48
Nº do RPS	0	Local da Prestação	PACUJÁ-CE	Optante do Simples	SIM

DADOS DO PRESTADOR DO SERVIÇO

Razão Social	A G CONSTRUCOES E SERVICOS LTDA							
Nome Fantasia	DISTAK LOCACOES E SERVICOS							
Endereço	ROD CINTURAO VERDE HERVANO NUNES ALMEIDA, 93 - SAO JOSE							
CPF/CNPJ	36.032.485/0001-42	Insc.Municipal	146317	UF	CE	Insc. Estadual	0	
Cidade	TIANGUÁ	C.E.P	62.321-250	Comp.		Telefone		

DADOS DO TOMADOR DO SERVIÇO

Razão Social	PREFEITURA MUNICIPAL DE PACUJA	E-mail	
Endereço	RUA LOC PACUJA, SN CENTRO 62180000 PACAJÁ-CE		

CPF/CNPJ	07.734.148/0001-07	Insc. Municipal	0	Insc. Estadual		Telefone	

DESCRIÇÃO DOS SERVIÇOS

1 MEDIÇÃO EXECUÇÃO DE CONSTRUÇÃO DE QUADRA DA ESCOLA FRANCISCO JOAQUIM CORDEIRO, NA LOCALIDADE DE BATOQUE NO MUNICÍPIO DE PACUJÁ - CE

EMPRESA OPTANTE PELO SIMPLES NACIONAL
DADOS BANCÁRIOS
BANCO DO BRASIL
AG 1157-6
C\C 42569-9

PREFEITURA MUNICIPAL DE PACUJÁ
Atesto para devidos fins que os servicos desta nota foram prestados em prol desta municipalidade.
Pacuja 17/04/23
Responsável

CODIGO DA ATIVIDADE/SERVIÇO

702 / 421380002 - Execução, por administração, empreitada ou subempreitada, de obras de construção civil, hidráulica

INFORMAÇÕES PARA SERVIÇOS DE CONSTRUÇÃO CIVIL

CÓDIGO DA OBRA		ART DA OBRA	

TRIBUTOS FEDERAIS

PIS	0,00	COFINS	0,00	INSS	0,00	CSLL	0,00	IRRF	0,00

VALORES DO PRESTADOR		INFORMAÇÕES DA OPERAÇÃO	CÁLCULO DO ISS	
Valor dos Serviços	290.621,25	Natureza da Operação	Valor dos Serviços	290.621,25
(-) Desconto Incondicionado	0,00	Tributada Fora do Município	(-) Dedução permitida em lei	188.903,82
(-) Desconto condicionado	0,00	Regime Especial de Tributação	(-) Desconto Incondicionado	0,00
(-) Retenções Federais	0,00	0-Nenhum	Base de Cálculo	101.717,43
Outras Retenções	0,00	Código de Validação/Link	(X) Aliquota do ISS	5,0000 %
(-) ISS Retido	5.085,87	iucfsot8l732jmzdkxg6eqab9wv	ISS a Reter	(X)Sim ( ) Não
(=) Valor Líquido	285.535,38	http://servicos2.speedgov.com.br/tiangua/	(=) Valor do ISS	5.085,87

INFORMAÇÕES ADICIONAIS

Esta Nota substitui a de Nº 0000000048

OUTRAS INFORMAÇÕES

Impressa em: 14/04/23 17:13 Hora da emissão: 17:13:29

PLANILHA DE MEDIÇÃO

OBJETO:	EXECUÇÃO DE CONSTRUÇÃO DE QUADRA DA ESCOLA FRANCISCO JOAQUIM CORDEIRO, NA LOCALIDADE DE BATOQUE NO MUNICIPIO DE PACUJA - CE.
EMPRESA:	AG CONSTRUÇÕES E SERVIÇOS EIRELI
CONTRATO:	2803.01/2023.01.
MEDIÇÃO Nº:	1
PERIODO:	28/03/2023 Á 14/04/2023

AG CONSTRUÇÕES E SERVIÇOS EIRELI

VALOR CONTRATADO:	R$	850.129,39
VALOR MEDIÇÃO:	R$	290.621,25
VALOR ACUMULADO	R$	290.621,25
SALDO	R$	559.508,14

ITEM	CÓDIGO	DESCRIÇÃO	UNID.	QUANT.	PREÇO UNITÁRIO S/BDI (R$)	PREÇO UNITÁRIO C/BDI (R$)	CUSTO TOTAL (R$)	QUANTIDADE				VALOR		
								PERIODO	ACUMULADO	SALDO	%	PERIODO	ACUMULADO	SALDO
1.0		ADMINISTRAÇÃO LOCAL DA OBRA					R$ 29.929,00							
1.1	CP0001	ADMINISTRAÇÃO LOCAL DA OBRA	%	100,00	R$ 233,18	R$ 299,29	R$ 29.929,00	33,02	33,02	66,98	67%	R$ 9.882,56	R$ 9.882,56	20.046,44
2.0		SERVIÇOS PRELIMINARES					R$ 11.715,29							
2.1	C1937	PLACAS PADRÃO DE OBRA	M2	12,00	R$ 143,91	R$ 184,71	R$ 2.216,52	12,00	12,00	-	0%	R$ 2.216,52	R$ 2.216,52	-
2.2	C2102	RASPAGEM E LIMPEZA DO TERRENO	M2	742,48	R$ 3,89	R$ 4,99	R$ 3.704,98	742,48	742,48	-	0%	R$ 3.704,98	R$ 3.704,98	-
2.3	C1630	LOCAÇÃO DA OBRA - EXECUÇÃO DE GABARITO	M2	742,48	R$ 6,00	R$ 7,70	R$ 5.717,10	742,48	742,48	-	0%	R$ 5.717,10	R$ 5.717,10	-
2.4	C1043	DEMOLIÇÃO DE ALVENARIA DE TIJOLOS S/ REAPROVEITAMENTO	M3	1,13	R$ 52,88	R$ 67,87	R$ 76,69	1,13	1,13	-	0%	R$ 76,69	R$ 76,69	-
3.0		MOVIMENTO DE TERRA					R$ 30.163,01							
3.1	C1256	ESCAVAÇÃO MANUAL CAMPO ABERTO EM TERRA ATÉ 2M	M3	64,17	R$ 45,56	R$ 58,48	R$ 3.752,66	63,73	63,73	0,44	1%	R$ 3.726,93	R$ 3.726,93	25,73
3.2	C2921	REATERRO C/COMPACTAÇÃO MANUAL S/CONTROLE, MATERIAL DA VALA	M3	17,61	R$ 26,43	R$ 33,92	R$ 597,33	17,29	17,29	0,32	2%	R$ 586,48	R$ 586,48	10,85
3.3	C0330	ATERRO C/COMPACTAÇÃO MANUAL S/CONTROLE, MAT. C/AQUISIÇÃO	M3	225,52	R$ 89,18	R$ 114,46	R$ 25.813,02	225,52	225,52	-	0%	R$ 25.813,02	R$ 25.813,02	-
4.0		FUNDAÇÕES E ESTRUTURAS					R$ 144.500,92							
4.1	C0054	ALVENARIA DE EMBASAMENTO DE PEDRA ARGAMASSADA	M3	30,49	R$ 412,67	R$ 529,66	R$ 16.149,33	30,16	30,16	0,33	1%	R$ 15.974,55	R$ 15.974,55	174,79
4.2	C4592	ALVENARIA DE EMBASAMENTO EM TIJOLO CERÂMICO FURADO C/ ARGAMASSA CIMENTO E AREIA 1:4	M3	8,66	R$ 596,67	R$ 765,83	R$ 6.632,09	8,43	8,43	0,23	3%	R$ 6.455,95	R$ 6.455,95	176,14
4.3	C1401	FORMA DE TÁBUAS DE 1" DE 3A. P/SUPERESTRUTURA - UTIL. 2 X	M2	252,80	R$ 128,96	R$ 165,52	R$ 41.843,46	251,68	251,68	1,12	0%	R$ 41.658,07	R$ 41.658,07	185,38
4.4	C0217	ARMADURA CA-60 FINA D=3,40 A 6,40mm	KG	218,13	R$ 11,74	R$ 15,07	R$ 3.287,22	216,18	216,18	1,95	1%	R$ 3.257,83	R$ 3.257,83	29,39
4.5	C0216	ARMADURA CA-50A MÉDIA D= 6,3 A 10,0mm	KG	872,51	R$ 13,43	R$ 17,24	R$ 15.042,07	864,72	864,72	7,79	1%	R$ 14.907,77	R$ 14.907,77	134,30
4.6	C0215	ARMADURA CA-50A GROSSA D= 12,5 A 25,0mm	KG	1.479,87	R$ 14,27	R$ 18,32	R$ 27.111,22	1.479,87	1.479,87	-	0%	R$ 27.111,22	R$ 27.111,22	-
4.7	C0843	CONCRETO P/VIBR., FCK 25 MPa COM AGREGADO ADQUIRIDO	M3	46,56	R$ 404,62	R$ 519,33	R$ 24.180,00	46,44	46,44	0,12	0%	R$ 24.117,69	R$ 24.117,69	62,32
4.8	C1603	LANÇAMENTO E APLICAÇÃO DE CONCRETO C/ ELEVAÇÃO	M3	19,44	R$ 228,25	R$ 292,96	R$ 5.695,14	19,44	19,44	-	0%	R$ 5.695,14	R$ 5.695,14	-
4.9	C1604	LANÇAMENTO E APLICAÇÃO DE CONCRETO S/ ELEVAÇÃO	M3	26,35	R$ 134,84	R$ 173,07	R$ 4.560,39	26,35	26,35	-	0%	R$ 4.560,39	R$ 4.560,39	-
5.0		PAREDES E PAINÉIS					R$ 73.233,26							
5.1	C0074	ALVENARIA DE TIJOLO CERÂMICO FURADO (9x19x19)cm C/ARGAMASSA MISTA DE CAL HIDRATADA ESP=20 cm	M2	227,33	R$ 102,05	R$ 130,98	R$ 29.775,68	212,36	212,36	14,97	7%	R$ 27.814,91	R$ 27.814,91	1.960,77
5.2	C0073	ALVENARIA DE TIJOLO CERÂMICO FURADO (9x19x19)cm C/ARGAMASSA MISTA DE CAL HIDRATADA ESP.=10cm (1:2:8)	M2	285,85	R$ 58,51	R$ 75,10	R$ 21.467,34	285,85	285,85	-	0%	R$ 21.467,34	R$ 21.467,34	-
5.3	C0036	ALAMBRADO C/TELA DE ARAME GALVANIZADO.. ALTURA 2M	M	141,48	R$ 121,10	R$ 155,43	R$ 21.990,24		-	141,48	100%	R$ -	R$ -	21.990,24
6.0		ESQUADRIAS E FERRAGENS					R$ 10.463,63							
6.1	C3659	PORTÃO DE METALON E BARRA CHATA DE FERRO C/FECHADURA E DOBRADIÇA, INCLUS. PINTURA ESMALTE SINTÉTICO	M2	22,50	R$ 362,33	R$ 465,05	R$ 10.463,63		-	22,50	100%	R$ -	R$ -	10.463,63
7.0		PISOS					R$ 108.034,10							
7.1	C1611	LASTRO DE CONCRETO REGULARIZADO ESP.= 5CM	M2	714,45	R$ 37,17	R$ 47,71	R$ 34.086,41		-	714,45	100%	R$ -	R$ -	34.086,41
7.2	C1919	PISO INDUSTRIAL NATURAL ESP.= 12mm, INCLUS. POLIMENTO (EXTERNO)	M2	603,51	R$ 89,82	R$ 115,28	R$ 69.572,63		-	603,51	100%	R$ -	R$ -	69.572,63
7.3	C2179	REGULARIZAÇÃO DE BASE C/ ARGAMASSA CIMENTO E AREIA S/ PENEIRAR, TRAÇO 1:4 - ESP= 3cm	M2	156,70	R$ 21,75	R$ 27,92	R$ 4.375,06		-	156,70	100%	R$ -	R$ -	4.375,06
8.0		REVESTIMENTO					R$ 46.833,09							
8.1	C0776	CHAPISCO C/ ARGAMASSA DE CIMENTO E AREIA S/PENEIRAR TRAÇO 1:3 ESP.= 5mm P/ PAREDE	M2	912,57	R$ 6,06	R$ 7,78	R$ 7.099,79	893,92	893,92	18,65	2%	R$ 6.954,72	R$ 6.954,72	145,07
8.2	C3408	REBOCO C/ ARGAMASSA DE CIMENTO E AREIA S/ PENEIRAR, TRAÇO 1:3	M2	912,57	R$ 33,92	R$ 43,54	R$ 39.733,30	893,92	893,92	18,65	2%	R$ 38.921,41	R$ 38.921,41	811,89
9.0		COBERTURA					R$ 291.775,85							
9.1	C1319	ESTRUTURA DE ALUMÍNIO EM ARCO VÃO DE 30m	M2	858,24	R$ 206,92	R$ 265,58	R$ 227.931,38		-	858,24	100%	R$ -	R$ -	227.931,38
9.2	C4827	TELHA DE ALUMÍNIO ONDULADA, ESP.=0,7MM	M2	858,24	R$ 57,96	R$ 74,39	R$ 63.844,47		-	858,24	100%	R$ -	R$ -	63.844,47

CHS Eduardo dos Santos Braga
Engenheiro Civil
CREA/CE 347111

LUCAS PAIXÃO ARAÚJO
ENGENHEIRO CIVIL
CREA-[illegible]9643
ASS.:

PLANILHA DE MEDIÇÃO

OBJETO:	EXECUÇÃO DE CONSTRUÇÃO DE QUADRA DA ESCOLA FRANCISCO JOAQUIM CORDEIRO, NA LOCALIDADE DE BATOQUE NO MUNICIPIO DE PACUJA - CE.
EMPRESA:	AG CONSTRUÇÕES E SERVIÇOS EIRELI
CONTRATO:	2803.01/2023.01.
MEDIÇÃO Nº:	1
PERIODO:	29/03/2023 Á 14/04/2023

AG CONSTRUÇÕES E SERVIÇOS EIRELI

VALOR CONTRATADO:	**R$**	**850.129,39**
VALOR MEDIÇÃO:	**R$**	**290.621,25**
VALOR ACUMULADO	**R$**	**290.621,25**
SALDO	**R$**	**559.508,14**

ITEM	CÓDIGO	DESCRIÇÃO	UNID.	QUANT.	PREÇO UNITÁRIO S/BDI (R$)	PREÇO UNITÁRIO C/BDI (R$)	CUSTO TOTAL (R$)	QUANTIDADE PERIODO	QUANTIDADE ACUMULADO	QUANTIDADE SALDO	QUANTIDADE %	VALOR PERIODO	VALOR ACUMULADO	VALOR SALDO
10.0		**ÁGUA PLUVIAIS**					**R$ 7.319,25**							
10.1	C0661	CALHA DE CHAPA GALVANIZADA 26 DESENVOLVIMENTO 50cm	M	71,58	R$ 71,15	R$ 91,32	R$ 6.536,69		-	71,58	100%	R$ -	R$ -	6.536,69
10.2	C1549	JOELHO PVC BRANCO P/ESGOTO D=100mm (4")	UN	4,00	R$ 27,52	R$ 35,32	R$ 141,28		-	4,00	100%	R$ -	R$ -	141,28
10.3	C2594	TUBO PVC BRANCO P/ESGOTO D=100mm (4") - JUNTA C/ANÉIS	M	16,00	R$ 31,23	R$ 40,08	R$ 641,28		-	16,00	100%	R$ -	R$ -	641,28
11.0		**INST. ELÉTRICAS, TELEFONIA, LÓGICA, SOM E SISTEMAS DE CONTROLE**					**R$ 20.071,74**							
11.1	C4810	PROJETOR, EM LED (TEMPERATURA DE COR 4000K), CORPO EM ALUMÍNIO, LENTE EM ACRÍLICO E VEDAÇÃO EM SILICONE, GRAU DE PROTEÇÃO IP65, POTÊNCIA MÍNIMA 60W E MÁXIMA 70W, FLUXO LUMINOSO MÍNIMO 5.000LM, FATOR DE POTÊNCIA MÍNIMO 0,92	UN	20,00	R$ 442,09	R$ 567,42	R$ 11.348,40		-	20,00	100%	R$ -	R$ -	11.348,40
11.2	C2066	QUADRO DE DISTRIBUIÇÃO DE LUZ SOBREPOR ATE 6 DIVISÕES, C/BARRAMENTO	UN	1,00	R$ 164,48	R$ 211,11	R$ 211,11		-	1,00	100%	R$ -	R$ -	211,11
11.3	C4765	ATERRAMENTO COMPLETO C/ HASTE COPPERWELD 5/8"X 2.40M	UN	1,00	R$ 246,47	R$ 316,34	R$ 316,34		-	1,00	100%	R$ -	R$ -	316,34
11.4	C1122	DISJUNTOR TRIPOLAR EM QUADRO DE DISTRIBUIÇÃO 25A	UN	5,00	R$ 82,05	R$ 105,31	R$ 526,55		-	5,00	100%	R$ -	R$ -	526,55
11.5	C2090	QUADRO P/ MEDIÇÃO EM POSTE DE CONCRETO	UN	1,00	R$ 1.278,18	R$ 1.640,54	R$ 1.640,54		-	1,00	100%	R$ -	R$ -	1.640,54
11.6	C1196	ELETRODUTO PVC ROSC.INCL.CONEXÕES D= 25mm (3/4")	M	116,70	R$ 14,87	R$ 19,09	R$ 2.227,80		-	116,70	100%	R$ -	R$ -	2.227,80
11.7	C0556	CABO EM PVC 1000V 6MM2	M	96,44	R$ 8,37	R$ 10,74	R$ 1.035,77		-	96,44	100%	R$ -	R$ -	1.035,77
11.8	C0554	CABO EM PVC 1000V 4MM2	M	305,55	R$ 7,05	R$ 9,05	R$ 2.765,23		-	305,55	100%	R$ -	R$ -	2.765,23
12.0		**PINTURA**					**R$ 53.559,73**							
12.1	C1614	LATEX DUAS DEMÃOS EM PAREDES EXTERNAS S/MASSA	M2	1.002,08	R$ 20,37	R$ 26,14	R$ 26.194,37		-	1.002,08	100%	R$ -	R$ -	26.194,37
12.2	C1910	PINTURA P/PISO À BASE LATEX ACRÍLICO, TIPO "NOVACOR"	M2	603,51	R$ 22,77	R$ 29,23	R$ 17.640,60		-	603,51	100%	R$ -	R$ -	17.640,60
12.3	C1040	DEMARCAÇÃO DE QUADRA ESPORTIVA C/TINTA ACRÍLICA	M	255,78	R$ 29,62	R$ 38,02	R$ 9.724,76		-	255,78	100%	R$ -	R$ -	9.724,76
13.0		**SERVIÇOS DIVERSOS**					**R$ 22.530,52**							
13.1	C1349	CONJUNTO PARA FUTSAL COM TRAVES OFICIAIS DE 3,00 X 2,00 M EM TUBO DE ACO GALVANIZADO 3" COM REQUADRO EM TUBO DE 1", PINTURA EM PRIMER COM TINTA ESMALTE SINTETICO E REDES	CJ	1,00	R$ 3.285,55	R$ 4.217,00	R$ 4.217,00		-	1,00	100%	R$ -	R$ -	4.217,00
13.2	C1351	CONJUNTO PARA QUADRA DE VOLEI OFICIAL COM POSTES EM TUBO DE ACO GALVANIZADO 3", H = "255" CM, PINTURA EM TINTA ESMALTE SINTETICO, REDE DE NYLON COM 2 MM, MALHA 10 X 10 CM E ANTENAS OFICIAIS	CJ	1,00	R$ 1.994,62	R$ 2.560,09	R$ 2.560,09		-	1,00	100%	R$ -	R$ -	2.560,09
13.3	I6219	TELA DE NYLON e=3mm RETICULADA DE 5x5cm	M2	418,03	R$ 10,04	R$ 12,89	R$ 5.388,41		-	418,03	100%	R$ -	R$ -	5.388,41
13.4	C1628	LIMPEZA GERAL	M2	742,48	R$ 10,88	R$ 13,96	R$ 10.365,02		-	742,48	100%	R$ -	R$ -	10.365,02
						TOTAL GERAL COM C/BDI	**R$ 850.129,39**							

VALOR DA MEDIÇÃO	**R$**	**290.621,25**
VALOR ACUMULADA	**R$**	**290.621,25**
SALDO	**R$**	**559.508,13**

Luis Eduardo dos Santos Braga
Engenheiro Civil
CREA/CE 347111

RESPONSÁVEL TÉCNICO FISCAL

LUCAS PAIXÃO ARAÚJO
ENGENHEIRO CIVIL
CREA 49643
ASS.:

RESPONSÁVEL TÉCNICO EXECUÇÃO

MEMÓRIA DE CÁLCULO

OBJETO:	EXECUÇÃO DE CONSTRUÇÃO DE QUADRA DA ESCOLA FRANCISCO JOAQUIM CORDEIRO, NA LOCALIDADE DE BATOQUE NO MUNICIPIO DE PACUJA - CE.
EMPRESA:	AG CONSTRUÇÕES E SERVIÇOS EIRELI
CONTRATO:	2803.01/2023.01.
MEDIÇÃO Nº:	1
PERIODO:	29/03/2023 Á 14/04/2023

AG CONSTRUÇÕES E SERVIÇOS EIRELI

1.0		ADMINISTRAÇÃO LOCAL DA OBRA						
1.1	CP0001	ADMINISTRAÇÃO LOCAL DA OBRA						
		Descrição	Comprimento	Largura	Altura	Quantidade	Total	UND
		ADMINISTRAÇÃO LOCAL DA OBRA				33,02	33,02	%
						Total	33,02	%
2.0		SERVIÇOS PRELIMINARES						
2.1	C1937	PLACAS PADRÃO DE OBRA						
		Descrição	Comprimento	Largura	Altura	Quantidade	Total	UND
		PLACA DE OBRA	4,00	3,00		1,00	12,00	M2
						Total	12,00	M2
2.2	C2102	RASPAGEM E LIMPEZA DO TERRENO						
		Descrição	Comprimento	Largura	Altura	Quantidade	Total	UND
		LIMPEZA TERRENO	33,78	21,98		1,00	742,48	M2
						Total	742,48	M2
2.3	C1630	LOCAÇÃO DA OBRA - EXECUÇÃO DE GABARITO						
		Descrição	Comprimento	Largura	Altura	Quantidade	Total	UND
		ÁREA DA OBRA	33,78	21,98		1,00	742,48	M2
						Total	742,48	M2
2.4	C1043	DEMOLIÇÃO DE ALVENARIA DE TIJOLOS S/ REAPROVEITAMENTO						
		Descrição	Comprimento	Largura	Altura	Quantidade	Total	UND
		ACESSO ESCOLA PARA QUADRA	3,00	0,15	2,50	1,00	1,13	M2
						Total	1,13	M2
3.0		MOVIMENTO DE TERRA						
3.1	C1256	ESCAVAÇÃO MANUAL CAMPO ABERTO EM TERRA ATÉ 2M						
		Descrição	Comprimento	Largura	Altura	Quantidade	Total	UND
		MURO	140,54	0,30	0,40	1,00	16,86	M3
		MURETA ALAMBRADO	104,52	0,20	0,50	1,00	10,45	M3
		SAPATAS QUADRA	1,50	1,50	0,60	14,00	18,90	M3
		ARQUIBANCADA	29,93	1,95	0,30	1,00	17,51	M3
						Total	63,73	M3
3.2	C2921	REATERRO C/COMPACTAÇÃO MANUAL S/CONTROLE, MATERIAL DA VALA						
		Descrição	Comprimento	Volume escavação	Volume concreto	Quantidade	Total	UND
		ESCAVAÇÃO - VOLUME CONCRETO		63,73	46,44	17,29	17,29	M3
						Total	17,29	M3
3.3	C0330	ATERRO C/COMPACTAÇÃO MANUAL S/CONTROLE, MAT. C/AQUISIÇÃO						
		Descrição	Comprimento	Largura	Altura	Quantidade	Total	UND
		ÁREA CONSTRUÍDA	35,79	23,98	0,20	1,00	171,65	M3
		ARQUIBANCADA	29,93	0,60	0,50	1,00	8,98	M3
		ARQUIBANCADA	29,93	0,60	1,00	1,00	17,96	M3
			29,93	0,60	1,50	1,00	26,94	M3
						Total	225,52	M3
		FUNDAÇÕES E ESTRUTURAS						
4.1	C0054	ALVENARIA DE EMBASAMENTO DE PEDRA ARGAMASSADA						
		Descrição	Comprimento	Largura	Altura	Quantidade	Total	UND
		MURO	140,54	0,30	0,30	1,00	12,65	M3
		ARQUIBANCADA	29,93	1,95	0,30	1,00	17,51	M3
						Total	30,16	M3
4.2	C4592	ALVENARIA DE EMBASAMENTO EM TIJOLO CERÂMICO FURADO C/ ARGAMASSA CIMENTO E AREIA 1:4						
		Descrição	Comprimento	Largura	Altura	Quantidade	Total	UND
		MURO	140,54	0,20	0,30	1,00	8,43	M3
						Total	8,43	M3
4.3	C1401	FORMA DE TÁBUAS DE 1" DE 3A. P/SUPERESTRUTURA - UTIL. 2 X						
		Descrição	Comprimento	Largura	Altura	Quantidade	Total	UND
		VIGA BALDRAME MURO	140,54		0,15	2,00	42,16	M2
		PILARES QUADRA	0,30		6,60	28,00	55,44	M2
		PILARES QUADRA	0,60		6,60	28,00	110,88	M2
		PILARES MURO	0,20		3,00	72,00	43,20	M2
						Total	251,68	M2
4.4	C0217	ARMADURA CA-60 FINA D=3,40 A 6,40mm						
		Descrição	Comprimento	Volume concreto	Coeficiente	Porcentagem	Total	UND
		SAPATAS MURO		3,89	87,00	0,20	67,65	KG
		VIGA BALDRAME MURO		4,22	87,00	0,20	73,36	KG
		PILARES MURO		4,32	87,00	0,20	75,17	KG
						Total	216,18	KG
4,5	C0216	ARMADURA CA-50A MÉDIA D= 6,3 A 10,0mm						
		Descrição	Comprimento	Volume concreto	Coeficiente	Porcentagem	Total	UND
		SAPATAS MURO		3,89	87,00	0,80	270,60	KG
		VIGA BALDRAME MURO		4,22	87,00	0,80	293,45	KG
		PILARES MURO		4,32	87,00	0,80	300,67	KG
						Total	864,72	KG

CONS. Eduardo dos Santos Braga
Engenheiro Civil
CREA/CE 347111

LUCAS PAIXÃO ARAUJO
ENGENHEIRO CIVIL
CREA:49643
ASS.:

MEMÓRIA DE CÁLCULO

OBJETO:	EXECUÇÃO DE CONSTRUÇÃO DE QUADRA DA ESCOLA FRANCISCO JOAQUIM CORDEIRO, NA LOCALIDADE DE BATOQUE NO MUNICIPIO DE PACUJA - CE.
EMPRESA:	AG CONSTRUÇÕES E SERVIÇOS EIRELI
CONTRATO:	2803.01/2023.01.
MEDIÇÃO Nº:	1
PERIODO:	29/03/2023 Á 14/04/2023

AG CONSTRUÇÕES E SERVIÇOS EIRELI

4.6	C0215	ARMADURA CA-50A GROSSA D= 12,5 A 25,0mm							
		Descrição	Comprimento	Volume concreto	Coeficiente	Porcentagem	Total	UND	
		SAPATA QUADRA		18,90	87,00	0,50	822,15	KG	
		PILARES QUADRA		15,12	87,00	0,50	657,72	KG	
						Total	1479,87	KG	
4.7	C0843	CONCRETO P/MBR., FCK 25 MPa COM AGREGADO ADQUIRIDO							
		Descrição	Comprimento	Largura	Altura	Quantidade	Total	UND	
		SAPATA MURO	0,60	0,60	0,30	36,00	3,89	M3	
		VIGA BALDRAME MURO	140,54	0,20	0,15	1,00	4,22	M3	
		PILARES MURO	0,20	0,20	3,00	36,00	4,32	M3	
		SAPATA QUADRA	1,50	1,50	0,60	14,00	18,90	M3	
		PILARES QUADRA	0,30	0,60	6,00	14,00	15,12	M3	
						Total	46,44	M3	
4.8	C1603	LANÇAMENTO E APLICAÇÃO DE CONCRETO C/ ELEVAÇÃO							
		Descrição	Comprimento	Largura	Altura	Quantidade	Total	UND	
		PILARES MURO	0,20	0,20	3,00	36,00	4,32	M3	
		PILARES QUADRA	0,30	0,60	6,00	14,00	15,12	M3	
						Total	19,44	M3	
4.9	C1604	LANÇAMENTO E APLICAÇÃO DE CONCRETO S/ ELEVAÇÃO							
		Descrição	Comprimento	Largura	Altura	Quantidade	Total	UND	
		SAPATA MURO	0,60	0,60	0,30	36,00	3,89	M3	
		VIGA BALDRAME MURO	118,80	0,20	0,15	1,00	3,56	M3	
		SAPATA QUADRA	1,50	1,50	0,60	14,00	18,90	M3	
						Total	26,35	M3	
5.0		PAREDES E PAINÉIS							
5.1	C0074	ALVENARIA DE TIJOLO CERÂMICO FURADO (9x19x19)cm C/ARGAMASSA MISTA DE CAL HIDRATADA ESP=20 cm							
		Descrição	Comprimento	Largura	Altura	Quantidade	Total	UND	
		MURETA	104,52		0,60	1,00	62,71	M2	
		ARQUIBANCADA	29,93		0,50	1,00	14,97	M2	
		ARQUIBANCADA	29,93		1,00	1,00	29,93	M2	
		ARQUIBANCADA	29,93		1,50	1,00	44,90	M2	
		ARQUIBANCADA	29,93		2,00	1,00	59,86	M2	
						Total	212,36	M2	
5.2	C0073	ALVENARIA DE TIJOLO CERÂMICO FURADO (9x19x19)cm C/ARGAMASSA MISTA DE CAL HIDRATADA ESP.=10cm (1:2:8)							
		Descrição	Comprimento	Largura	Altura	Quantidade	Total	UND	
		MURO	114,34		2,50	1,00	285,85	M2	
						Total	285,85	M2	
8.0		REVESTIMENTO							
8.1	C0776	CHAPISCO C/ ARGAMASSA DE CIMENTO E AREIA S/PENEIRAR TRAÇO 1:3 ESP.= 5mm P/ PAREDE							
		Descrição	Comprimento	Largura	Altura	Quantidade	Total	UND	
		MURETA	104,52		1,40	1,00	146,33	M2	
		MURO	140,54		2,50	2,00	702,70	M2	
		ARQUIBANCADA	29,93		0,50	3,00	44,90	M2	
						Total	893,92	M2	
8.2	C3408	REBOCO C/ ARGAMASSA DE CIMENTO E AREIA S/ PENEIRAR, TRAÇO 1:3							
		Descrição	Comprimento	Largura	Altura	Quantidade	Total	UND	
		ÁREA DE CHAPISCO				893,92	893,92	UND	
						Total	893,92	UND	

Luis Eduardo dos Santos Braga
Engenheiro Civil
CREA/CE 347111
RESPONSAVEL TECNICO FISCAL

LUCAS PAIXÃO ARAÚJO
ENGENHEIRO CIVIL
CREA:49643
ASS. RESPONSAVEL TECNICO EXECUÇÃO

AG CONSTRUÇÕES E SERVIÇOS EIRELI

RELATÓRIO DIÁRIO DE OBRAS (RDO)

OBJETO:	EXECUÇÃO DE CONSTRUÇÃO DE QUADRA DA ESCOLA FRANCISCO JOAQUIM CORDEIRO, NA LOCALIDADE DE BATOQUE NO MUNICIPIO DE PACUJA - CE.	**TEMPO:**	BOM E NUBLADO
DATA:	29/03/2023 Á 01/04/2023	**LOCAL:**	COMUNIDADE BATOQUE, PACUJÁ/CE

SERVIÇOS EM EXECUÇÃO	***MÁQUINAS, EQUIPAMENTOS E MATERIAIS***
RASPAGEM E LIMPEZA DO TERRENO	RETROESCAVADEIRA
LOCAÇÃO DA OBRA - EXECUÇÃO DE GABARITO	
PLACAS PADRÃO DE OBRA	
SCAVAÇÃO MANUAL CAMPO ABERTO EM TERRA ATÉ 2I	
ALVENARIA DE EMBASAMENTO DE PEDRA	
ALVENARIA DE EMBASAMENTO EM TIJOLO CERÂMICO	

OCORRÊNCIAS

Luis Eduardo dos Santos Braga
Engenheiro Civil
CREA/CE 347111

ENGENHEIRO FISCAL

LUCAS PAIXÃO ARAÚJO
ENGENHEIRO CIVIL
CREA 49643
ASS.:

ENGENHEIRO DA CONSTRUTORA

AG CONSTRUÇÕES E SERVIÇOS EIRELI

RELATÓRIO DIÁRIO DE OBRAS (RDO)

OBJETO:	EXECUÇÃO DE CONSTRUÇÃO DE QUADRA DA ESCOLA FRANCISCO JOAQUIM CORDEIRO, NA LOCALIDADE DE BATOQUE NO MUNICIPIO DE PACUJA - CE.	**TEMPO:**	BOM
DATA:	02/04/2023	**LOCAL:**	COMUNIDADE BATOQUE, PACUJÁ/CE

SERVIÇOS EM EXECUÇÃO	***MÁQUINAS, EQUIPAMENTOS E MATERIAIS***

OCORRÊNCIAS

DOMINGO - FOLGA

Luis Eduardo dos Santos Braga
Engenheiro Civil
CREA/CE 347111

ENGENHEIRO FISCAL

LUCAS PAIXÃO ARAÚJO
ENGENHEIRO CIVIL
CREA:49643
ASS.:

ENGENHEIRO DA CONSTRUTORA

AG CONSTRUÇÕES E SERVIÇOS EIRELI

CNPJ: 36.032.487/0001-42

CR 0.92330730

RELATÓRIO DIÁRIO DE OBRAS (RDO)

OBJETO:	EXECUÇÃO DE CONSTRUÇÃO DE QUADRA DA ESCOLA FRANCISCO JOAQUIM CORDEIRO, NA LOCALIDADE DE BATOQUE NO MUNICIPIO DE PACUJA - CE.	**TEMPO:**	BOM E CHUVA
DATA:	03/04/2023 Á 06/04/2023	**LOCAL:**	COMUNIDADE BATOQUE, PACUJÁ/CE

SERVIÇOS EM EXECUÇÃO	***MÁQUINAS, EQUIPAMENTOS E MATERIAIS***
ALVENARIA DE EMBASAMENTO DE PEDRA ARGAMASSADA	
ALVENARIA DE EMBASAMENTO EM TIJOLO CERÂMICO FURADO C/ ARGAMASSA CIMENTO E AREIA 1:4	
FORMA DE TÁBUAS DE 1" DE 3A. P/SUPERESTRUTURA - UTIL. 2 X	
ARMADURA CA-60 FINA D=3,40 A 6,40mm	
ARMADURA CA-50A MÉDIA D= 6,3 A 10,0mm	
ARMADURA CA-50A GROSSA D= 12,5 A 25,0mm	
CONCRETO P/VIBR., FCK 25 MPa COM AGREGADO	
LANÇAMENTO E APLICAÇÃO DE CONCRETO S/ ELEVAÇÃO	

OCORRÊNCIAS

Luis Eduardo dos Santos Braga
Engenheiro Civil
CREA/CE 347111

ENGENHEIRO FISCAL

LUCAS PAIXÃO ARAÚJO
ENGENHEIRO CIVIL
CREA:49643
ASS.:

ENGENHEIRO DA CONSTRUTORA

AG CONSTRUÇÕES E SERVIÇOS EIRELI

CNPJ: 36.032.005/0001-02

CC 9.92330730

RELATÓRIO DIÁRIO DE OBRAS (RDO)

OBJETO:	EXECUÇÃO DE CONSTRUÇÃO DE QUADRA DA ESCOLA FRANCISCO JOAQUIM CORDEIRO, NA LOCALIDADE DE BATOQUE NO MUNICIPIO DE PACUJA - CE.	**TEMPO:**	BOM
DATA:	07/04/2023 Á 09/04/2023	**LOCAL:**	COMUNIDADE BATOQUE, PACUJÁ/CE

SERVIÇOS EM EXECUÇÃO	***MÁQUINAS, EQUIPAMENTOS E MATERIAIS***

OCORRÊNCIAS

SEXTA-FEIRA DA PAIXÃO E FINAL DE SEMANA

Luis Eduardo dos Santos Braga
Engenheiro Civil
CREA/CE 347111

ENGENHEIRO FISCAL

LUCAS PAIXÃO ARAÚJO
ENGENHEIRO CIVIL
CREA 49643
ASS.:

ENGENHEIRO DA CONSTRUTORA

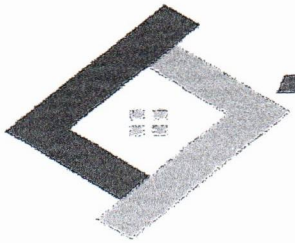

AG CONSTRUÇÕES E SERVIÇOS EIRELI

CNPJ: 36.031.405/0001-32

CEI 5.923.38730

RELATÓRIO DIÁRIO DE OBRAS (RDO)

OBJETO:	EXECUÇÃO DE CONSTRUÇÃO DE QUADRA DA ESCOLA FRANCISCO JOAQUIM CORDEIRO, NA LOCALIDADE DE BATOQUE NO MUNICIPIO DE PACUJA - CE.	**TEMPO:**	BOM
DATA:	10/04/2023 Á 14/04/2023	**LOCAL:**	COMUNIDADE BATOQUE, PACUJÁ/CE

SERVIÇOS EM EXECUÇÃO	***MÁQUINAS, EQUIPAMENTOS E MATERIAIS***
ARMADURA CA-50A MÉDIA D= 6,3 A 10,0mm	
ARMADURA CA-50A GROSSA D= 12,5 A 25,0mm	
CONCRETO P/VIBR., FCK 25 MPa COM AGREGADO ADQUIRIDO	
ANÇAMENTO E APLICAÇÃO DE CONCRETO C/ ELEVAÇÃ	
REATERRO C/COMPACTAÇÃO MANUAL S/CONTROLE, MATERIAL DA VALA	
ATERRO C/COMPACTAÇÃO MANUAL S/CONTROLE, MAT. C/AQUISIÇÃO	
ALVENARIA DE TIJOLO CERAMICO FURADO (9x19x19)cm C/ARGAMASSA MISTA DE CAL HIDRATADA ESP=20 cm	
ALVENARIA DE TIJOLO CERAMICO FURADO (9x19x19)cm C/ARGAMASSA MISTA DE CAL HIDRATADA ESP.=10cm (1:2:8)	
CHAPISCO C/ ARGAMASSA DE CIMENTO E AREIA S/PENEIRAR TRAÇO 1:3 ESP.= 5mm P/ PAREDE	
REBOCO C/ ARGAMASSA DE CIMENTO E AREIA S/ PENEIRAR, TRAÇO 1:3	

OCORRÊNCIAS

Luis Eduardo dos Santos Braga
Engenheiro Civil
CREA/CE 347111

ENGENHEIRO FISCAL

LUCAS PAIXÃO ARAÚJO
ENGENHEIRO CIVIL
CREA:49643

ASS.:

ENGENHEIRO DA CONSTRUTORA

PREFEITURA MUNICIPAL DE
PACUJÁ
O NOVO TRABALHANDO PARA O POVO

PARECER TÉCNICO

CONTRATO	2803.01/2023.01.			**Nº MEDIÇÃO**	**VALOR MEDIÇÃO**
OBJETO	EXECUÇÃO DE CONSTRUÇÃO DE QUADRA DA ESCOLA FRANCISCO JOAQUIM CORDEIRO, NA LOCALIDADE DE BATOQUE NO MUNICIPIO DE PACUJA - CE.			1	290.621,25
EMPRESA	AG CONSTRUÇÕES E SERVIÇOS EIRELI			**PERÍODO**	
VALOR CONTRATO	850.129,39			29/03/2023	14/04/2023
ITEM	***DESCRIÇÃO***	***VALOR DO CONTRATO***	***MEDIÇÃO***	***ACUMULADO***	***SALDO***
1	EXECUÇÃO DE CONSTRUÇÃO DE QUADRA DA ESCOLA FRANCISCO JOAQUIM CORDEIRO, NA LOCALIDADE DE BATOQUE NO MUNICIPIO DE PACUJA - CE.	850.129,39	290.621,25	290.621,25	559.508,14
	TOTAL		**290.621,25**	290.621,25	559.508,14

Os serviços presente nos boletins de medição foram executados dentro das especificações técnicas exigidas por essa secretaria, e nas quantidades apontadas.

Luis Eduardo dos Santos Braga

Luis Eduardo dos Santos Braga
Engenheiro Civil
CREA/CE 347171

RESPONSÁVEL TÉCNICO FISCAL

AG CONSTRUÇÕES E SERVIÇOS EIRELI

CNPJ: 36.032.605/0001-42

CC 9.01330730

OBJETO: EXECUÇÃO DE CONSTRUÇÃO DE QUADRA DA ESCOLA FRANCISCO JOAQUIM CORDEIRO, NA LOCALIDADE DE BATOQUE NO MUNICIPIO DE PACUJA - CE.

CONTRATO: 2803.01/2023.01.

EMPRESA: AG CONSTRUÇÕES E SERVIÇOS EIRELI

PERÍODO MEDIÇÃO: 29/03/2023 Á 14/04/2023

RELATÓRIO FOTOGRÁFICO

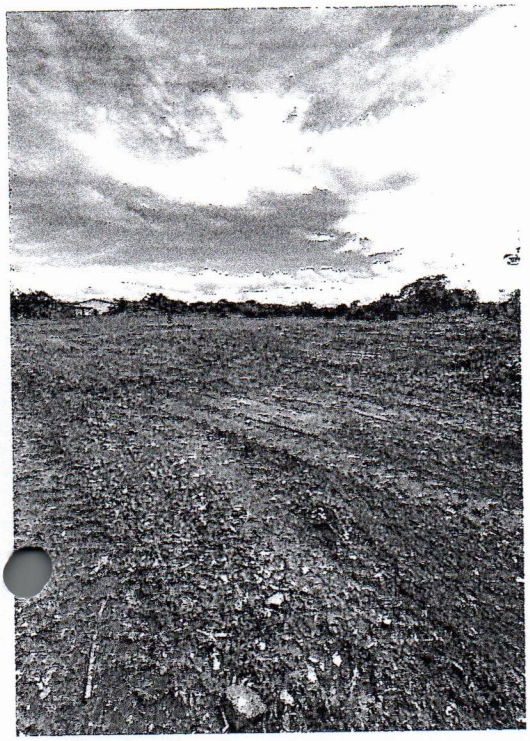



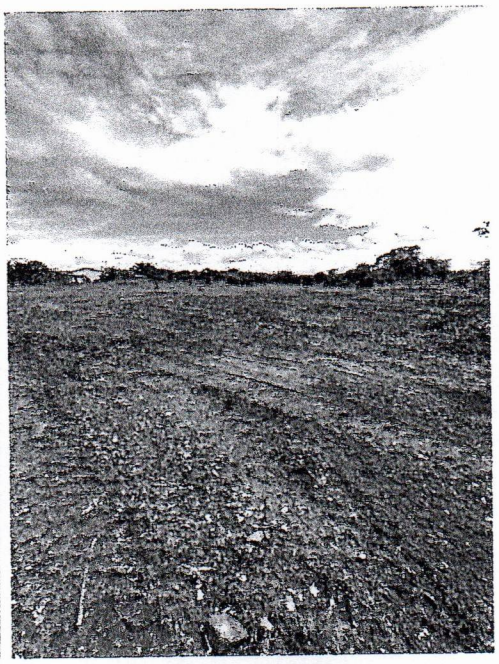

Luis Eduardo dos Santos Braga
Engenheiro Civil
CREA/CE 347111

LUCAS PAIXÃO ARAUJO
ENGENHEIRO CIVIL
CREA: 49643
ASS.:

AG CONSTRUÇÕES E SERVIÇOS EIRELI

CNPJ: 36.032.485/0001-42

[illegible]

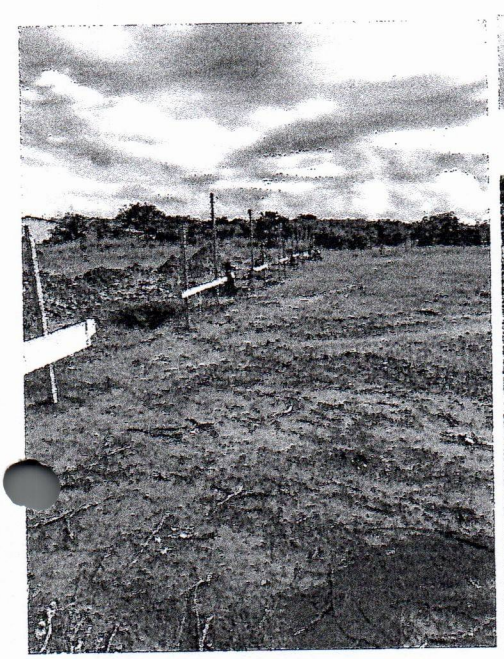

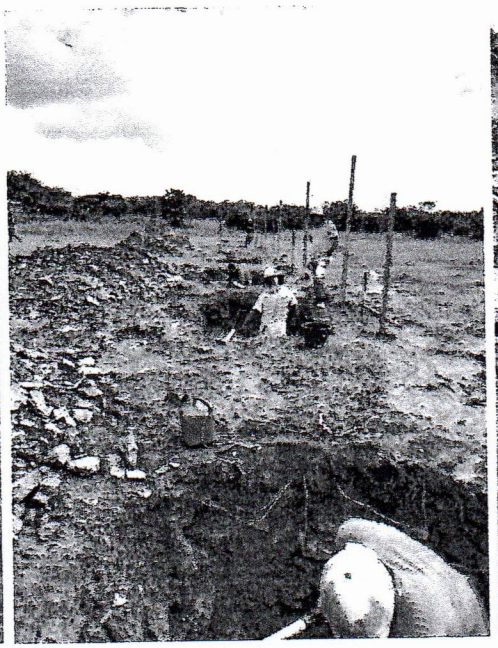



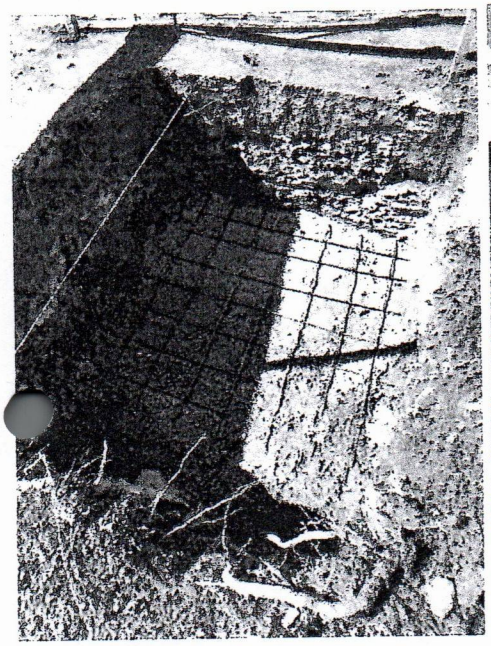



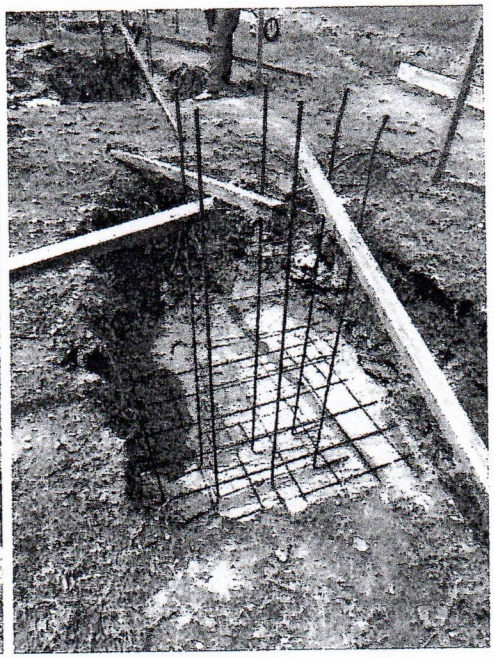

LUCAS PAIXÃO ARAÚJO
ENGENHEIRO CIVIL
CREA:49643
ASS.:

Luis Eduardo dos Santos Braga
Engenheiro Civil
CREA/CE 347111

AG CONSTRUÇÕES E SERVIÇOS EIRELI

CNPJ: 36.082.695/0001-42

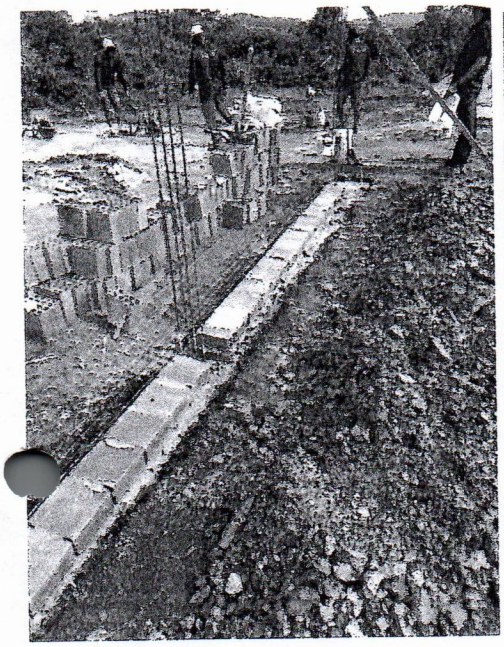
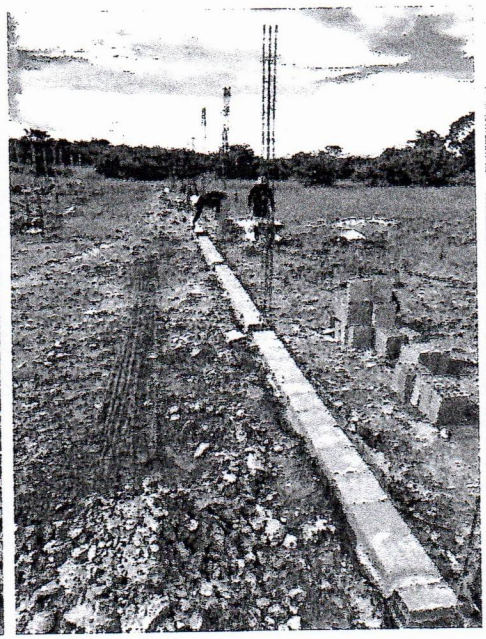
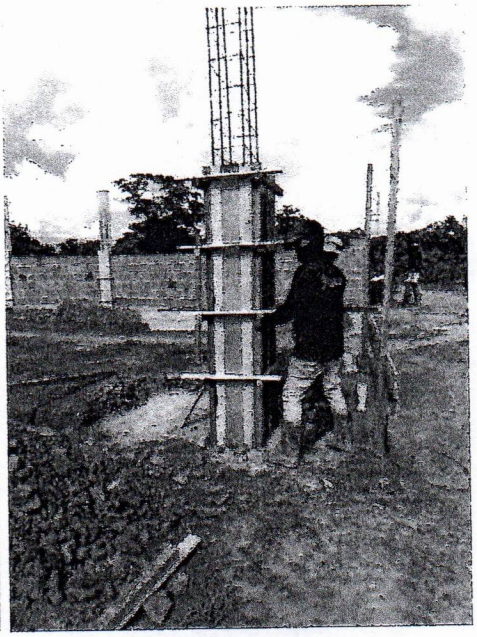
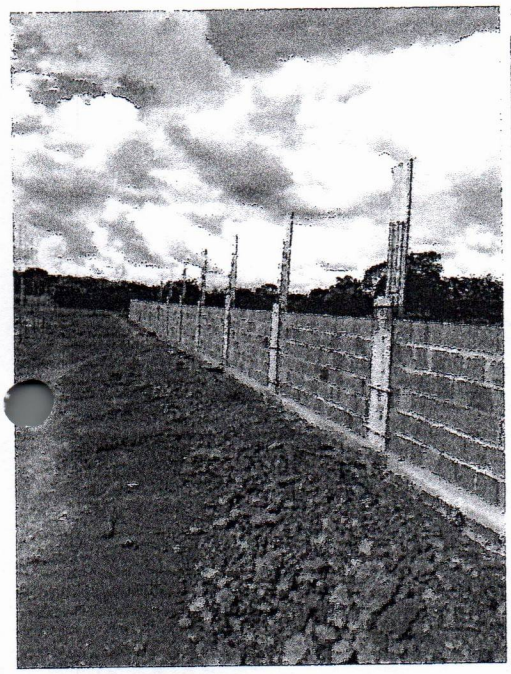
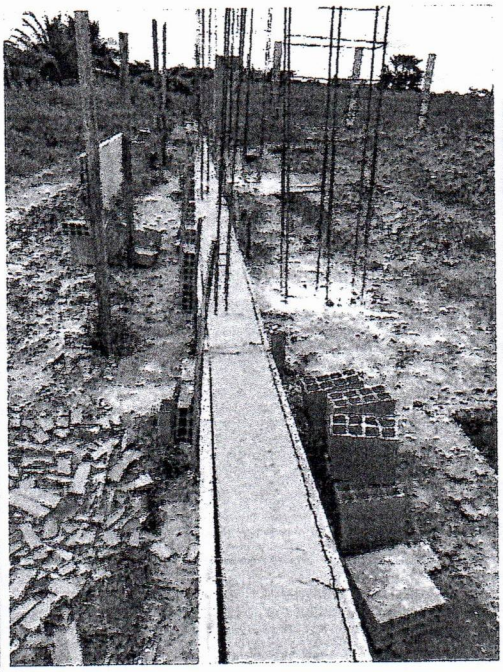
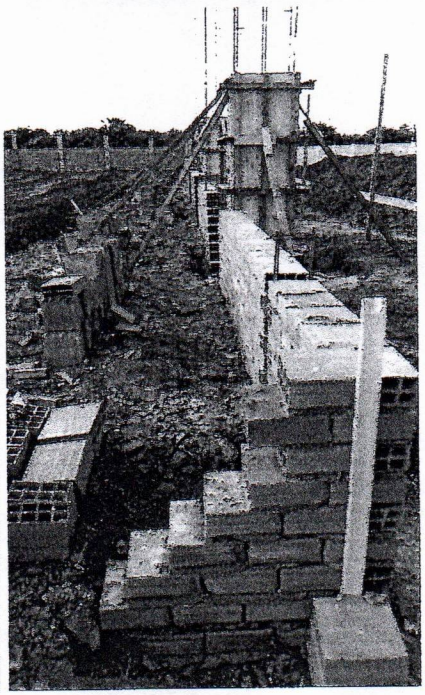

LUCAS PAIXÃO ARAÚJO
ENGENHEIRO CIVIL
CREA:49643
ASS.:

Luis Eduardo dos Santos Braga
Engenheiro Civil
CREA/CE 347111

AG CONSTRUÇÕES E SERVIÇOS EIRELI

CNPJ: 36.012.455/0001-42

CC 9.92320730

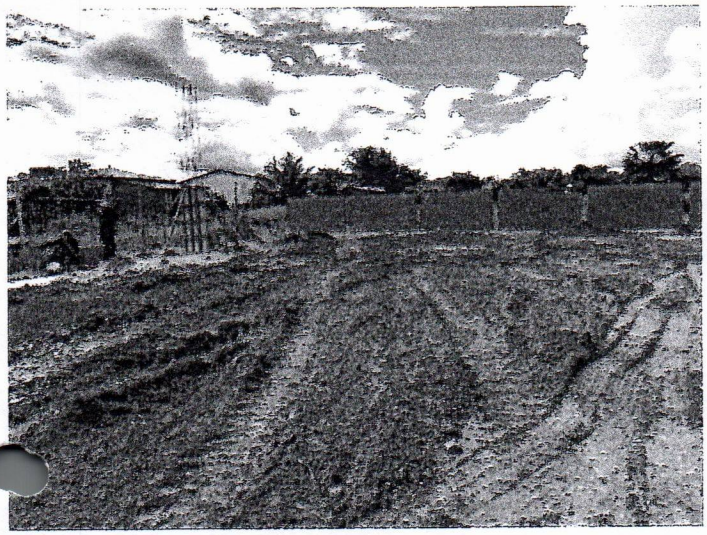

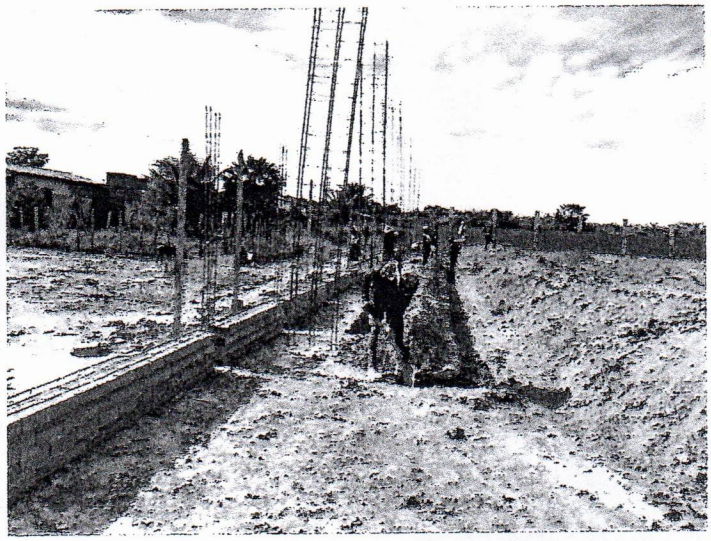









Luis Eduardo dos Santos Braga
Engenheiro Civil
CREA/CE 347111

LUCAS PAIXÃO ARAÚJO
ENGENHEIRO CIVIL
CREA:49643
ASS.:

AG CONSTRUÇÕES E SERVIÇOS EIRELI

CNPJ: 36.032.405/0001-02

88 9.92338730





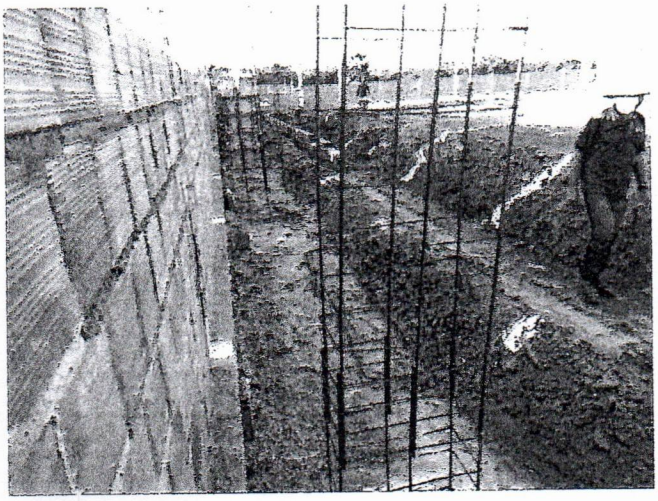

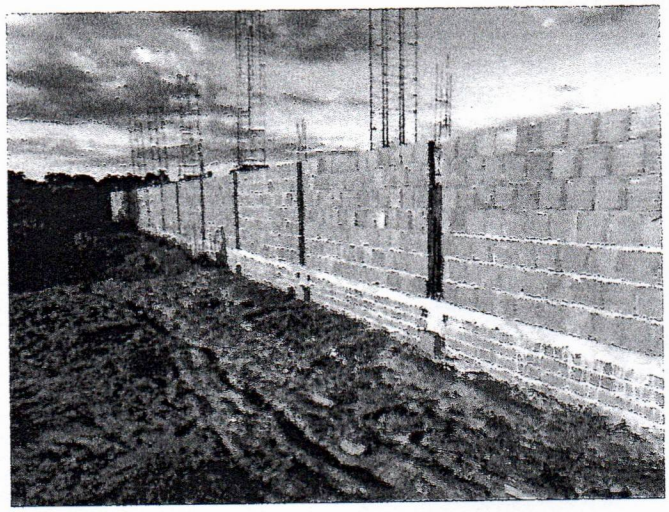

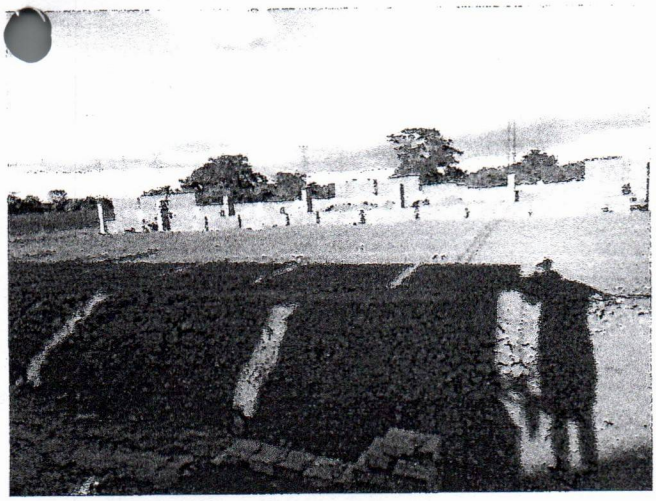



Luis Eduardo dos Santos Braga
Engenheiro Civil
CREA/CE 347111

LUCAS PAIXÃO ARAÚJO
ENGENHEIRO CIVIL
CREA:49643
ASS.:

AG CONSTRUÇÕES E SERVIÇOS EIRELI

CNPJ: 20.022.485/0001-62

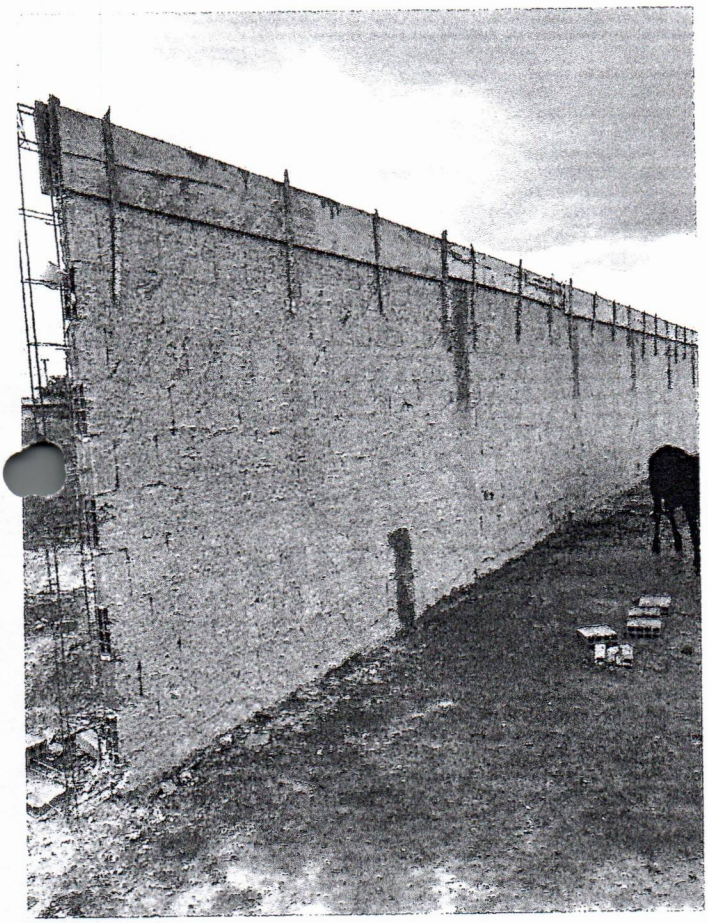







Luis Eduardo dos Santos Braga
Engenheiro Civil
CREA/CE 347111

LUCAS PAIXÃO ARAÚJO
ENGENHEIRO CIVIL
CREA:49843

ASS.:

Anotação de Responsabilidade Técnica - ART
Lei nº 6.496, de 7 de dezembro de 1977

CREA-CE

ART OBRA / SERVIÇO
Nº CE20231181029

Conselho Regional de Engenharia e Agronomia do Ceará

INICIAL

1. Responsável Técnico

LUCAS PAIXÃO ARAÚJO
Título profissional: ENGENHEIRO CIVIL, ENGENHEIRO DE SEGURANCA DO TRABALHO
RNP: 0611137232
Registro: 49643CE

Empresa contratada: A G CONSTRUÇÕES E SERVIÇOS EIRELI - ME
Registro : 0010446770-CE

2. Dados do Contrato

Contratante: PREFEITURA MUNICIPAL DE PACUJA
CPF/CNPJ: 07.734.148/0001-07
RUA 22 DE SETEMBRO
Nº: 325
Complemento:
Bairro: CENTRO
Cidade: PACUJÁ
UF: CE
CEP: 62180000

Contrato: 2803.01/2023.01
Celebrado em: 28/03/2023
Valor R$ 850.129,39
Tipo de contratante: Pessoa Jurídica de Direito Público
Ação Institucional: NENHUMA - NÃO OPTANTE

3. Dados da Obra/Serviço

SITIO LOCALIDADE DE BATOQUE
Nº: S/N
Complemento: LOCALIDADE
Bairro: LOCALIDADE DO MUNICIPIO
Cidade: PACUJÁ
UF: CE
CEP: 62180000
Data de Início: 28/03/2023
Previsão de término: 08/09/2023
Coordenadas Geográficas: -3.964685, -40.694920
Finalidade: Infraestrutura
Código: Não Especificado
Proprietário: PREFEITURA MUNICIPAL DE PACUJA
CPF/CNPJ: 07.734.148/0001-07

4. Atividade Técnica

	Quantidade	Unidade
16 - Execução 49 - Execução de obra > PLANEJAMENTO URBANO, METROPOLITANO E REGIONAL > EQUIPAMENTOS, ACESSÓRIOS E MOBILIÁRIOS URBANOS > DE IMPLANTAÇÃO DE ELEMENTO URBANÍSTICO > #10.10.2.1 - DE EQUIPAMENTO E ACESSÓRIO URBANO	1,00	m2
49 - Execução de obra > ELETROTÉCNICA > SISTEMAS DE ILUMINAÇÃO > #11.11.1 - DE SISTEMAS DE ILUMINAÇÃO	1,00	m2

Após a conclusão das atividades técnicas o profissional deve proceder a baixa desta ART

5. Observações

EXECUÇÃO DE CONSTRUÇÃO DE UMA QUADRA DA ESCOLA FRANCISCO JOAQUIM CORDEIRO, NA LOCALIDADE DE BATOQUE NO MUNICIPIO DE PACUJA/CE - PRAZO DA OBRA 05 MESES ;

6. Declarações

- Declaro que estou cumprindo as regras de acessibilidade previstas nas normas técnicas da ABNT, na legislação específica e no decreto n. 5296/2004.

7. Entidade de Classe

NENHUMA - NÃO OPTANTE

8. Assinaturas

Declaro serem verdadeiras as informações acima

LUCAS PAIXÃO ARAÚJO - CPF: 031.468.893-18

PREFEITURA MUNICIPAL DE PACUJA - CNPJ: 07.734.148/0001-07

_____, _____ de _____ de _____
Local data

9. Informações

* A ART é válida somente quando quitada, mediante apresentação do comprovante do pagamento ou conferência no site do Crea.

10. Valor

Valor da ART: R$ 254,59 Registrada em: 28/03/2023 Valor pago: R$ 254,59 Nosso Número: 8216070410

Anotação de Responsabilidade Técnica - ART
Lei nº 6.496, de 7 de dezembro de 1977

CREA-CE

ART OBRA / SERVIÇO
Nº CE20231191107

Conselho Regional de Engenharia e Agronomia do Ceará

INICIAL

1. Responsável Técnico

LUIS EDUARDO DOS SANTOS BRAGA
Título profissional: **ENGENHEIRO CIVIL**
RNP: **0619137410**
Registro: **347111CE**

Empresa contratada: **PROJECON PROJETOS DE ENGENHARIA E CONSULTORIA EIRELI**
Registro : **0000458139-CE**

2. Dados do Contrato

Contratante: **PREFEITURA MUNICIPAL DE PACUJA**
CPF/CNPJ: **07.734.148/0001-07**
RUA 22 DE SETEMBRO
Nº: **325**
Complemento:
Bairro: **CENTRO**
Cidade: **PACUJÁ**
UF: **CE**
CEP: **62180000**

Contrato: **2803.01/2023.01.**
Celebrado em:
Valor: **R$ 1,00**
Tipo de contratante: **Pessoa Juridica de Direito Público**
Ação Institucional: **NENHUMA - NÃO OPTANTE**

3. Dados da Obra/Serviço

POVOADO BATOQUE
Nº: **S/N**
Complemento:
Bairro: **ZONA URBANA**
Cidade: **PACUJÁ**
UF: **CE**
CEP: **62180000**
Data de Início: **29/03/2023**
Previsão de término: **30/04/2024**
Coordenadas Geográficas: **-3.965608, -40.694472**
Finalidade: **Escolar**
Código: **Não Especificado**
Proprietário: **PREFEITURA MUNICIPAL DE PACUJA**
CPF/CNPJ: **07.734.148/0001-07**

4. Atividade Técnica

	Quantidade	Unidade
18 - Fiscalização		
60 - Fiscalização de obra > CONSTRUÇÃO CIVIL > EDIFICAÇÕES > DE EDIFICAÇÃO > #1.1.1.1 - DE ALVENARIA	1,00	un
60 - Fiscalização de obra > ESTRUTURAS > ESTRUTURAS DE CONCRETO E ARGAMASSA ARMADA > #2.1.1 - DE ESTRUTURA DE CONCRETO ARMADO	1,00	un
60 - Fiscalização de obra > ELETROTÉCNICA > INSTALAÇÕES ELÉTRICAS > DE LIGAÇÃO INDIVIDUAL DE REDE DE ENERGIA > #11.10.10.1 - EM BAIXA TENSÃO PARA FINS RESIDENCIAIS	1,00	un
60 - Fiscalização de obra > ESTRUTURAS > ESTRUTURAS METÁLICAS > DE ESTRUTURA METÁLICA > #2.2.1.7 - PARA FINS DIVERSOS	1,00	un

Após a conclusão das atividades técnicas o profissional deve proceder a baixa desta ART

5. Observações

FISCALIZAÇÃO DE OBRA, DA CONSTRUÇÃO DE QUADRA DA ESCOLA FRANCISCO JOAQUIM CORDEIRO, NA LOCALIDADE DE BATOQUE NO MUNICIPIO DE PACUJA - CE.

6. Declarações

- Declaro que estou cumprindo as regras de acessibilidade previstas nas normas técnicas da ABNT, na legislação específica e no decreto n. 5296/2004.

7. Entidade de Classe

SINDICATO DOS ENGENHEIROS NO ESTADO DO CEARÁ (SENGE-CE)

8. Assinaturas

Declaro serem verdadeiras as informações acima

PACUJÁ/CE, 17 de ABRIL de 2023
Local data

LUIS EDUARDO DOS SANTOS BRAGA - CPF: 068.252.443-37

PREFEITURA MUNICIPAL DE PACUJA - CNPJ: 07.734.148/0001-07

9. Informações

* A ART é válida somente quando quitada, mediante apresentação do comprovante do pagamento ou conferência no site do Crea.
* O comprovante de pagamento deverá ser apensado para comprovação de quitação

10. Valor

Valor da ART: **R$ 96,62** Registrada em: **17/04/2023** Valor pago: **R$ 96,62** Nosso Número: **8216136283**

A autenticidade desta ART pode ser verificada em: https://crea-ce.sitac.com.br/publico/, com a chave: xDA30
Impresso em: 17/04/2023 às 09:50:37 por: , ip: 200.25.37.76