

PROPOSTA COMERCIAL

Fortaleza - CE, 27 de Janeiro de 2022.

À
Comissão Permanente de licitação da
Prefeitura Municipal de Pacujá-CE

Edital de Tomada de Preços nº T.P.0601.01/2022

LC Projetos e Construções Ltda, cadastrada no CNPJ nº 13.557.613/0001-76, por seu Representante Legal o Sr. Luiz Cláudio Paes Ferreira, R.G. nº 2007010274667-SSP/CE, CPF nº 464.165.603-72 Declaramos, sob as penas da Lei:

- Que acata inteiramente os preceitos legais em vigor, especialmente a Lei nº 8.666/93, alterada e consolidada, e as condições do referido processo licitatório.
- Que, até a presente data, não existem fatos que nos impeçam de participar deste processo licitatório;
- Que nos valores apresentados abaixo estão inclusos todos os tributos, encargos trabalhistas, previdenciários, fiscais e comerciais, taxas, fretes, seguros, deslocamentos de pessoal, custos e demais despesas que possam incidir sobre a execução do objeto contratual, inclusive a margem de lucro.
- Desta maneira, assume o compromisso de bem e fielmente atender as exigências a execução dos serviços descritos no Edital e Anexos, caso seja proclamada vencedora.

Descrição dos Serviços	Valor Global
Contratação de Empresa Para Construção de 2(Duas) Passagens Molhadas Junto ao Município de Pacujá-CE	RS: 517.839,96 (Quinhentos e Dezessete Mil, Oitocentos e Trinta e Nove Reais e Noventa e Seis Centavos)

Validade da Proposta: 60 (Sessenta) dias, a contar da data do primeiro dia útil seguinte, de abertura da licitação, de acordo com o Art. 110 e parágrafo único da Lei 8.666/93 e alterações.

Prazo para Execução: Conforme Cronograma Físico Financeiro.

Declaramos que assumimos inteira responsabilidade pela execução dos serviços objeto deste edital e que serão executados conforme exigências editalícias e contratual, e que serão iniciados dentro do prazo de até 10 (dez) dias consecutivos, contados a partir da data de recebimento da ordem de serviço.

Caso nos seja adjudicado o objeto da presente licitação, nos comprometemos a assinar o contrato no prazo determinado no documento de convocação, indicando para esse fim o Sr. Luiz Cláudio Paes Ferreira R.G. nº 2007010274667/SSP/CE, CPF nº 464.165.603-72, como representante legal desta empresa.

Finalizando, Declaramos que estamos de pleno acordo com todas as condições estabelecidas no edital da licitação e seus anexos.

LC Projetos e Construções Ltda
CNPJ: 13.557.613/0001-76
Luiz Cláudio Paes Ferreira
CPF nº 464.165.603-72
Sócio-Administrador

LC Projetos e Construções Ltda

Rua: Desembargador Praxedes nº 1329 Loja 101, Bairro Parreão, Fortaleza - CE - CEP: 60410-352
CNPJ: 13.557.613/0001-76 - CGF: 06.486.984-8 - INSC. MUNICIPAL: 280030-7
Fone: (85) 2180-1540/9.9680-1685 - E-mail: lconstrucoes2015@hotmail.com

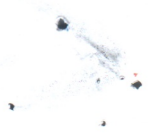

PROVINCE OF ONTARIO

IN SENATE
ASSEMBLED IN PARLIAMENTS HOUSE
AT TORONTO ON THE 14th DAY OF FEBRUARY 1967

REPORT OF THE COMMISSIONER OF THE GENERAL LAND OFFICE
IN RESPONSE TO A RESOLUTION PASSED BY SENATE ON FEBRUARY 14, 1967

THE REPORT OF THE COMMISSIONER OF THE GENERAL LAND OFFICE
IN RESPONSE TO A RESOLUTION PASSED BY SENATE ON FEBRUARY 14, 1967
IS HEREBY PRESENTED TO SENATE

BY THE MINISTER OF LANDS AND FORESTRY

John G. ...
1967

THE REPORT OF THE COMMISSIONER OF THE GENERAL LAND OFFICE
IN RESPONSE TO A RESOLUTION PASSED BY SENATE ON FEBRUARY 14, 1967
IS HEREBY PRESENTED TO SENATE

BY THE MINISTER OF LANDS AND FORESTRY

John G. ...
1967

THE REPORT OF THE COMMISSIONER OF THE GENERAL LAND OFFICE
IN RESPONSE TO A RESOLUTION PASSED BY SENATE ON FEBRUARY 14, 1967
IS HEREBY PRESENTED TO SENATE

BY THE MINISTER OF LANDS AND FORESTRY

John G. ...
1967

CLIENTE: PREFEITURA MUNICIPAL DE PACUJÁ
 OBRA: CONSTRUÇÃO DE 2ª PASSAGENS MOLHADA
 LOCAL: POÇO DOS CAVALOS E SANHARÃO - CAPUJÁ/CE
 FONTE: SEINFRA 27.1 C/DESONERAÇÃO - B.D.I 28,17%

COMISSÃO PERMANENTE DE LICITAÇÕES
 Fl. 4.354
 Rubrica

PLANILHA ORÇAMENTÁRIA

ITEM	CÓDIGO	DESCRIÇÃO	UNID	QUANT.	PREÇO UNITÁRIO			PREÇO TOTAL
					SEM BDI	BDI	COM BDI	
1	ADMINISTRAÇÃO DA OBRA							33.810,00
1.1	CXXXX	ADMINISTRAÇÃO LOCAL DA OBRA	%	100,00	263,79	74,31	338,10	33.810,00
2	SERVICIOS PRELIMINARES							2.329,68
2.1	C1937	PLACAS PADRÃO DE OBRA	M2	12,00	151,47	42,67	194,14	2.329,68
3	PASSAGEM MOLHADA POÇO DOS CAVALOS							179.016,17
3.1	LOCAÇÃO							1.874,40
3.1.1	C1630	LOCAÇÃO DA OBRA C/AUXILIO TOPOGRAFICO	M2	240,00	6,09	1,72	7,81	1.874,40
3.2	MOVIMENTO DE TERRA							20.370,15
3.2.1	NA PASSAGEM MOLHADA							16.099,65
3.2.1.1	C2784	ESCAVAÇÃO MANUAL SOLO DE 1A.CAT. PROF. ATÉ 1.50m	M3	72,00	41,21	11,61	52,82	3.803,04
3.2.1.2	C0330	ATERRO C/COMPACTAÇÃO MANUAL S/CONTROLE, MAT. C/AQUISIÇÃO	M3	102,72	93,40	26,31	119,71	12.296,61
2	NAS OMBREIRAS							4.270,50
2.1	C3181	ESCAVAÇÃO CARGA TRANSP. 1-CAT 801 A 1000M	M3	225,00	11,23	3,16	14,39	3.237,75
3.2.2.2	C3145	COMPACTAÇÃO DE ATERROS 95% P.N	M3	225,00	3,58	1,01	4,59	1.032,75
3.3	ESTRUTURA DE PASSAGEM MOLHADA							156.771,62
3.3.1	C3345	ALVENARIA DE PEDRA ARGAMASSADA (TRAÇO 1:3) C/AGREGADOS ADQUIRIDOS	M3	187,60	441,59	124,40	565,99	106.179,72
3.3.2	C1400	FORMA DE TÁBUAS DE 1" DE 3A. P/FUNDAÇÕES UTIL. 5 X	M2	80,00	66,19	18,65	84,84	6.787,20
3.3.3	C0844	CONCRETO P/VIBR., FCK 30 MPa COM AGREGADO ADQUIRIDO	M3	36,00	456,91	128,71	585,62	21.082,32
3.3.4	C1604	LANÇAMENTO E APLICAÇÃO DE CONCRETO S/ ELEVACÃO	M3	36,00	134,84	37,98	172,82	6.221,52
3.3.5	C0108	AQUISIÇÃO, ASSENT. E REJUNT. DE TUBO DE CONCRETO ARMADO D=80cm	M	18,00	244,95	69,00	313,95	5.651,10
3.3.6	C2764	ENROCAMENTO DE PEDRA DE MÃO ARRUMADA (ADQUIRIDA)	M3	40,00	135,61	38,20	173,81	6.952,40
3.3.7	C0354	BALIZADOR EM PVC RÍGIDO D=3" C/ENCHIMENTO DE CONCRETO	UN	18,00	168,93	47,59	216,52	3.897,36
4	PASSAGEM MOLHADA SANHARÃO							302.684,11
4.1	LOCAÇÃO							3.748,80
4.1.1	C1630	LOCAÇÃO DA OBRA C/AUXILIO TOPOGRAFICO	M2	480,00	6,09	1,72	7,81	3.748,80
4.2	MOVIMENTO DE TERRA							32.513,01
4.2.1	NA PASSAGEM MOLHADA							26.603,11
4.2.1.1	C2784	ESCAVAÇÃO MANUAL SOLO DE 1A.CAT. PROF. ATÉ 1.50m	M3	283,61	41,21	11,61	52,82	14.980,28
4.2.1.2	C0330	ATERRO C/COMPACTAÇÃO MANUAL S/CONTROLE, MAT. C/AQUISIÇÃO	M3	146,46	93,40	26,31	119,71	17.532,73
4.2.2	NAS OMBREIRAS							2.603,11
4.2.2.1	C3181	ESCAVAÇÃO CARGA TRANSP. 1-CAT 801 A 1000M	M3	137,15	11,23	3,16	14,39	1.973,59
4.2.2.2	C3145	COMPACTAÇÃO DE ATERROS 95% P.N	M3	137,15	3,58	1,01	4,59	629,52
4.3	ESTRUTURA DE PASSAGEM MOLHADA							263.819,19
4.3.1	C3345	ALVENARIA DE PEDRA ARGAMASSADA (TRAÇO 1:3) C/AGREGADOS ADQUIRIDOS	M3	291,44	441,59	124,40	565,99	164.952,13
4.3.2	C1400	FORMA DE TÁBUAS DE 1" DE 3A. P/FUNDAÇÕES UTIL. 5 X	M2	160,00	66,19	18,65	84,84	13.574,40
4.3.3	C0844	CONCRETO P/VIBR., FCK 30 MPa COM AGREGADO ADQUIRIDO	M3	72,00	456,91	128,71	585,62	42.164,64
4.3.4	C1604	LANÇAMENTO E APLICAÇÃO DE CONCRETO S/ ELEVACÃO	M3	72,00	134,84	37,98	172,82	12.443,04
4.3.5	C0108	AQUISIÇÃO, ASSENT. E REJUNT. DE TUBO DE CONCRETO ARMADO D=80cm	M	30,00	244,95	69,00	313,95	9.418,50
4.3.6	C2764	ENROCAMENTO DE PEDRA DE MÃO ARRUMADA (ADQUIRIDA)	M3	80,00	135,61	38,20	173,81	13.904,80

Luiz Claudio Paes Ferreira
 CPF: 464.165.803-72
 Sócio-Administrador

Fernando Carlos Figueiredo
 Eng. Civil CREA (CE) 13431/D
 RNP: 060102660-8
 Responsável Técnico

LC Projetos e Construções Ltda
 Rua: Desembargador Praxedes, nº 1329, Loja 101, Bairro Parreão, Fortaleza - Ce - CEP: 60410-352
 CNPJ: 13.557.613/0001-76 - CGF: 06.456.984-5 - INSC. MUNICIPAL: 260030-7
 Fone: (85) 2180-1540 - E-mail: lcconstrucoes2015@hotmail.com

CLIENTE: PREFEITURA MUNICIPAL DE PACUJÁ
 OBRA: CONSTRUÇÃO DE 2ª PASSAGENS MOLHADA
 LOCAL: POÇO DOS CAVALOS E SANHARÃO - CAPUJÁ/CE
 FONTE: SEINFRA 27.1 C/DESONERAÇÃO - B.D.I 28,17%



PLANILHA ORÇAMENTÁRIA

4.3.7	C0354	BALIZADOR EM PVC RÍGIDO D=3" C/ENCHIMENTO DE CONCRETO	UN	34,00	168,93	47,59	216,52	7.361,68
							VALOR BDI TOTAL:	113.817,95
							VALOR ORÇAMENTO:	404.022,01
							VALOR TOTAL:	517.839,96

IMPORTA O PRESENTE ORÇAMENTO NO VALOR DE: R\$ 517.839,96 (QUINHENTOS E DEZESSETE MIL, OITOCENTOS E TRINTA E NOVE REAIS E NOVENTA E SEIS CENTAVOS).

 Luiz Claudio Paes Ferreira
 CPF: 464.165.603-72
 Sócio-Administrador

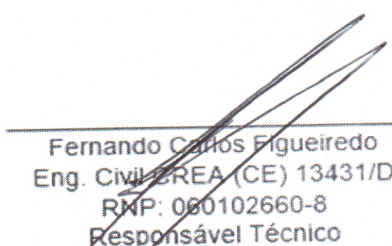
 Fernando Carlos Figueiredo
 Eng. Civil - CREA (CE) 13431/D
 RNP: 060102660-8
 Responsável Técnico

LC Projetos e Construções Ltda
 Rua: Desembargador Praxedes, nº 1329, Loja 101, Bairro Parreão, Fortaleza - Ce - CEP: 60410-352
 CNPJ: 13.557.613/0001-76 - CGF: 06.456.984-5 - INSC. MUNICIPAL: 260030-7
 Fone: (85) 2180-1540 - E-mail: lcconstrucoes2015@hotmail.com

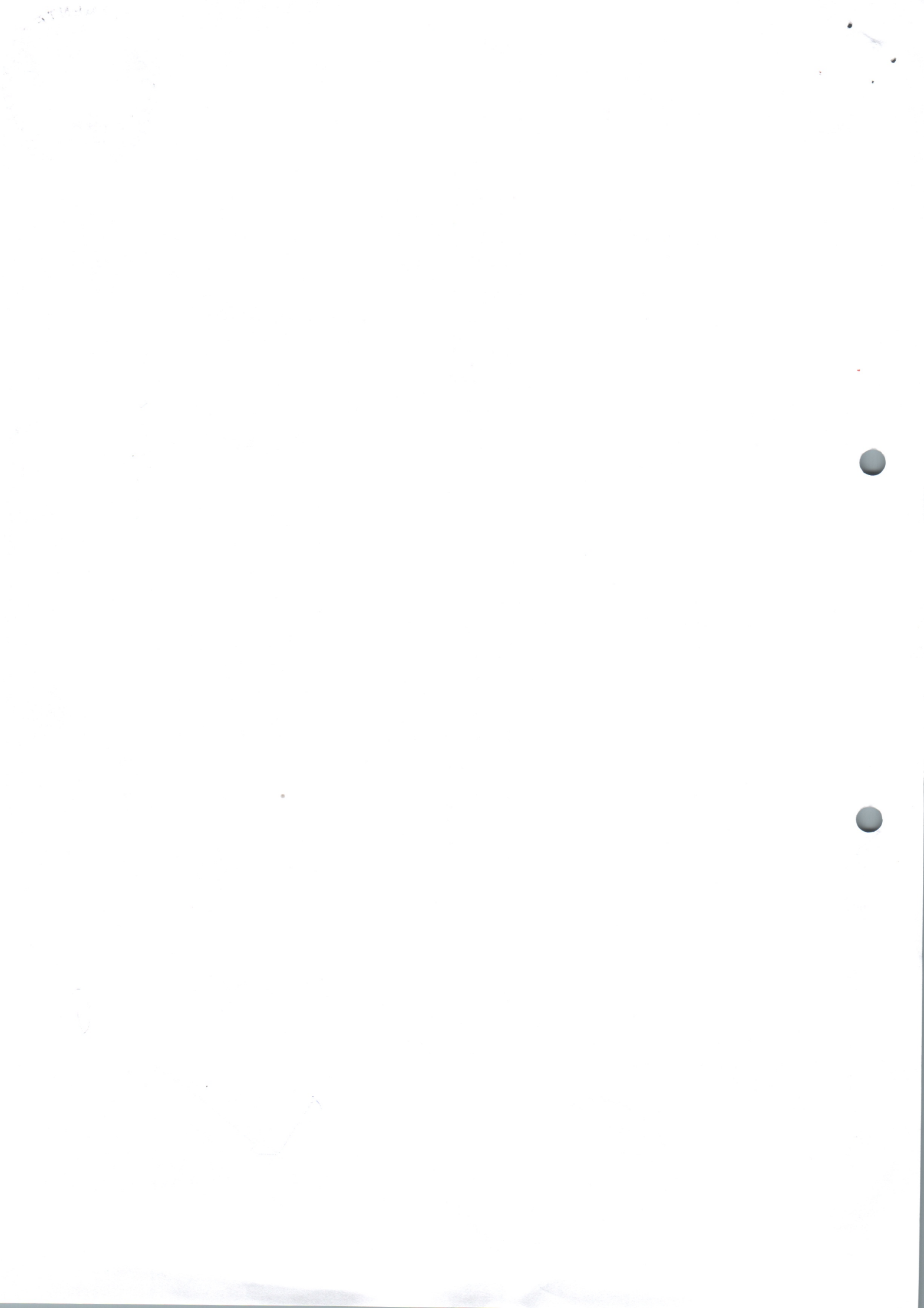

CLIENTE: PREFEITURA MUNICIPAL DE PACUJÁ
 OBRA: CONSTRUÇÃO DE 2ª PASSAGENS MOLHADA
 LOCAL: POÇO DOS CAVALOS E SANHARÃO - CAPUJÁ/CE
 FONTE: SEINFRA 27.1 C/DESONERAÇÃO - B.D.I 28,17%

CRONOGRAMA FÍSICO - FINANCEIRO

ITEM	DESCRIÇÃO	VALOR (R\$)	MÊS 1	MÊS 2	MÊS 3	MÊS 4	Total parcela
1	ADMINISTRAÇÃO DA OBRA	33.810,00	25,00% 8.452,50	25,00% 8.452,50	25,00% 8.452,50	25,00% 8.452,50	100,00% %* 33.810,00
2	SERVIÇOS PRELIMINARES	2.329,68	100,00% 2.329,68				100,00% %* 2.329,68
3	PASSAGEM MOLHADA POÇO DOS CAVALOS	179.016,17	25,00% 44.754,04	25,00% 44.754,04	25,00% 44.754,04	25,00% 44.754,05	100,00% %* 179.016,17
4	PASSAGEM MOLHADA SANHARÃO	302.684,11	25,00% 75.671,03	25,00% 75.671,03	25,00% 75.671,03	25,00% 75.671,02	100,00% %* 302.684,11
		517.839,96	131.207,25 131.207,25	128.877,57 260.084,82	128.877,57 388.962,39	128.877,57 517.839,96	517.839,96

COMISSÃO PERMANENTE DE LICITAÇÕES
 FI. 4.356
 Rubrica

~~Fernando Gomes Figueiredo~~
 Eng. Civil CREA (CE) 13431/D
 RNP: 060102660-8
 Responsável Técnico

~~Luiz Claudio Paes Ferreira~~
 CPF: 464.165.603-72
 Sócio-Administrador

LC Projetos e Construções Ltda
 Rua: Desembargador Praxedes, nº 1329, Loja 101, Bairro Parreão, Fortaleza - Ce - CEP: 60410-352
 CNPJ: 13.557.613/0001-76 - CGF: 06.456.984-5 - INSC. MUNICIPAL: 260030-7
 Fone: (85) 2180-1540 - E-mail: lconstrucoes2015@hotmail.com

CLIENTE: PREFEITURA MUNICIPAL DE PACUJÁ
 OBRA: CONSTRUÇÃO DE 2ª PASSAGENS MOLHADA
 LOCAL: POÇO DOS CAVALOS E SANHARÃO - CAPUJÁ/CE
 FONTE: SEINFRA 27.1 C/DESONERAÇÃO - B.D.I 28,17%

COMPOSIÇÃO DO BDI

COD	DESCRIÇÃO	%
Benefício		
S + G	Garantia/seguros	0,40
L	Lucro	7,30
TOTAL		7,70
Despesas Indiretas		
AC	Administração central	4,01
DF	Despesas financeiras	1,11
R	Riscos	0,56
TOTAL		5,68
I Impostos		
	COFINS	3,00
	ISS	3,00
	PIS	0,65
	CPRB	4,50
TOTAL		11,15

BDI = 28,17%
 $(1+AC+S+R+G)*(1+DF)*(1+L)/(1-I)-1$

Luiz Claudio Paes Ferreira
 CPF: 464.165.603-72
 Sócio-Administrador

Fernando Carlos Figueiredo
 Eng. Civil CREA (CE) 13431/D
 RNP: 060102660-8
 Responsável Técnico

CLIENTE: PREFEITURA MUNICIPAL DE PACUJÁ
 OBRA: CONSTRUÇÃO DE 2º PASSAGENS MOLHADA
 LOCAL: POÇO DOS CAVALOS E SANHARÃO - CAPUJÁ/CE
 FONTE: SEINFRA 27.1 C/DESONERAÇÃO - B.D.1 28,17%

ENCARGOS SOCIAIS

COD	DESCRIÇÃO	HORA %	MES %
A	GRUPO A		
A1	INSS	0,00	0,00
A2	SESI	1,50	1,50
A3	SENAI	1,00	1,00
A4	INCRA	0,20	0,20
A5	SEBRAE	0,60	0,60
A6	Salário Educação	2,50	2,50
A7	Seguro Contra Acidentes de Trabalho	3,00	3,00
A8	FGTS	8,00	8,00
A9	SECONCI	0,00	0,00
	TOTAL	16,80	16,80
B	GRUPO B		
B1	Repouso Semanal Remunerado	17,84	0,00
B2	Feriados	3,71	0,00
B3	Auxílio - Enfermidade	0,87	0,67
B4	13º Salário	10,80	8,33
B5	Licença Paternidade	0,07	0,06
B6	Faltas Justificadas	0,72	0,56
B7	Dias de Chuvas	1,55	0,00
B8	Auxílio Acidente de Trabalho	0,11	0,08
B9	Férias Gozadas	8,71	6,73
B10	Salário Maternidade	0,03	0,03
	TOTAL	44,41	16,46
C	GRUPO C		
C1	Aviso Prévio Indenizado	5,40	4,17
C2	Aviso Prévio Trabalhado	0,13	0,10
C3	Férias Indenizadas	4,85	3,75
C4	Depósito Rescisão Sem Justa Causa	3,90	3,01
C5	Indenização Adicional	0,45	0,35
	TOTAL	14,73	11,38
D	GRUPO D		
D1	Reincidência de Grupo A sobre Grupo B	7,46	2,77
D2	Reincidência de Grupo A sobre Aviso Prévio Trabalhado e Reincidência do FGTS sobre Aviso Prévio Indenizado	0,45	0,35
	TOTAL	7,91	3,12

Horista = 83,85%
 Mensalista = 47,76%
 A + B + C + D

Luiz Claudio Paes Ferreira
 CPF: 464.185.603-72
 Sócio-Administrador

Fernando Carlos Figueiredo
 Eng. Civil CREA (CE) 13431/D
 RNP: 060102660-8
 Responsável Técnico

LC Projetos e Construções Ltda
 Rua: Desembargador Praxedes, nº 1329, Loja 101, Bairro Parreão, Fortaleza - Ce - CEP: 60410-352
 CNPJ: 13.557.613/0001-76 - CGF: 06.456.984-5 - INSC. MUNICIPAL: 260030-7
 Fone: (85) 2180-1540 - E-mail: lcconstrucoes2015@hotmail.com

