ESTADO DO CEARA
PREFEITURA MUNICIPAL DE TIANGUA
SECRETARIA DE FINANÇAS

Nota Nº 0000000621
SÉRIE ELETRÔNICA

NOTA FISCAL ELETRÔNICA DE PRESTAÇÃO DE SERVIÇOS

Data de Geração	20/05/2025	Competência	MAI/2025	Nº da NFS-e Substituída	0
Nº do RPS	0	Local da Prestação	PACUJÁ-CE	Optante do Simples	SIM

DADOS DO PRESTADOR DO SERVIÇO

Razão Social	AVILA CONSTRUCOES E SERVICOS LTDA							
Nome Fantasia	AVILA CONSTRUCOES							
Endereço	R 31 DE JULHO, 100 - CENTRO							
CPF/CNPJ	26.721.727/0001-51	Insc.Municipal	142166	UF	CE	Insc. Estadual	0	
Cidade	TIANGUA	C.E.P	62320000	Comp.	ANDAR ALTOS	Telefone	8897134420	

DADOS DO TOMADOR DO SERVIÇO

Razão Social	PREFEITURA MUNICIPAL DE PACUJA- CE			E-mail	
Endereço	RUA FRANCISCO FILIZOLA, S/N CENTRO 62180000 PACUJÁ-CE				
CPF/CNPJ	07.734.148/0001-07	Insc. Municipal	0	Insc. Estadual	Telefone

DESCRIÇÃO DOS SERVIÇOS

NOTA FISCAL REFERENTE A SERVIÇO DE CONSTRUÇÃO DO PREDIO ONDE FUNCIONARÁ A CASA DA MULHER NO MUNICÍPIO DE PACUJÁ - CE

07º (SEXTIMA) MEDIÇÃO

*DADOS BANCÁRIOS: BANCO DO BRASIL;
AG. 1157-6; C/C: 34.395-1;
AVILA CONSTRUÇÕES E SERVIÇOS.

LUIS EDUARDO DOS SANTOS BRAGA
ENGENHEIRO CIVIL
CREA/CE 347111
CPF: 068.252.443-37

CODIGO DA ATIVIDADE/SERVIÇO

702 / 412040000 - Construção de edifícios

INFORMAÇÕES PARA SERVIÇOS DE CONSTRUÇÃO CIVIL

CÓDIGO DA OBRA		ART DA OBRA	

TRIBUTOS FEDERAIS

PIS	0,00	COFINS	0,00	INSS	0,00	CSLL	0,00	IRRF	0,00

VALORES DO PRESTADOR		INFORMAÇÕES DA OPERAÇÃO	CÁLCULO DO ISS	
Valor dos Serviços	91.871,25	Natureza da Operação	Valor dos Serviços	91.871,25
(-) Desconto Incondicionado	0,00	**Tributada Fora do Município**	(-) Dedução permitida em lei	0,00
(-) Desconto condicionado	0,00	Regime Especial de Tributação	(-) Desconto Incondicionado	0,00
(-) Retenções Federais	0,00	**0-Nenhum**	Base de Cálculo	91.871,25
Outras Retenções	0,00	Código de Validação/Link	(X) Aliquota do ISS	5,0000 %
(-) ISS Retido	4.593,56	**w75onu2hxpk3evyj4q9zcbf8mgt**	ISS a Reter	(X)Sim ( ) Não
(=) Valor Líquido	87.277,69	http://servicos2.speedgov.com.br/tiangua/	(=) Valor do ISS	4.593,56

INFORMAÇÕES ADICIONAIS

EMPRESA OPTANTE PELO SIMPLES NACIONAL

OUTRAS INFORMAÇÕES

Impressa em: 20/05/25 09:51 Hora da emissão: 09:51:28

Secretaria Municipal de **Infraestrutura e Urbanismo**

PACUJÁ PREFEITURA

BOLETIM DE MEDIÇÃO

PREFEITURA MUNICIPAL DE PACUJÁ	Empresa Executante:			VALORES (R$)	
	AVILA CONSTRUÇÕES E SERVIÇOS EIRELI - ME	CONTRATO:	2401.01/2024	CONTRATO:	1.092.401,78
		RECURSO:	SEC. DE SAÚDE	1º ADITIVO:	78.796,77
	CNPJ: 26.721.727/0001-51	MEDIÇÃO: 7ª (SÉTIMO)	PERÍODO: 28/03/2025 A 16/05/2025	2º ADITIVO:	40.540,11
OBRA: SERVIÇO DE CONSTRUÇÃO DO PRÉDIO ONDE FUNCIONARÁ A CASA DA MULHER NO MUNICÍPIO DE PACUJÁ - CE	ART DE EXECUÇÃO: CE20241381385	MEDIÇÃO EFETUADA EM: 19 DE MAIO DE 2025		TOTAL:	1.211.738,66
	ART DE FISCALIZAÇÃO: CE20241395156	PERCENTUAL REALIZADO:	92,47%	MEDIÇÃO ACUMULADO:	1.120.507,22
				SALDO:	91.231,44
LOCAL: SEDE DO MUNICÍPIO DE PACUJÁ - CE				VALOR DA MEDIÇÃO:	91.871,25

			CONTRATUAL				QUANTIDADE REALIZADA					VALORES (R$)		
ITEM	CÓDIGO	SERVIÇOS	UNID.	QUANT.	P.UNIT. C/BDI	P.TOTAL	PERÍODO	ACUM. ANTERIOR	ACUM. ATUAL	SALDO	PERC. %	PERÍODO	ACUM. ANTERIOR	ACUM. ATUAL
					R$	R$								
1.0		**SERVIÇOS PRELIMINARES**												
1.1	CP0001	ADMINISTRAÇÃO DE OBRA	%	100,00	732,21	73.221,00	7,15	85,20	92,35	7,65	92,35%	5.235,30	62.384,29	67.619,59
1.2	C1937	PLACAS PADRÃO DE OBRA	M2	6,00	182,73	1.096,38		6,00	6,00	0,00	100,00%	0,00	1.096,38	1.096,38
1.3	C1043	DEMOLIÇÃO DE ALVENARIA DE TIJOLOS S/ REAPROVEITAMENTO	M3	10,92	67,16	733,39		10,92	10,92	0,00	100,00%	0,00	733,39	733,39
1.4	C1066	DEMOLIÇÃO DE PISO CIMENTADO SOBRE LASTRO DE CONCRETO	M2	63,00	29,11	1.833,93		63,00	63,00	0,00	100,00%	0,00	1.833,93	1.833,93
1.5	C1630	LOCAÇÃO DA OBRA - EXECUÇÃO DE GABARITO	M2	470,78	7,62	3.587,34		470,78	470,78	0,00	100,00%	0,00	3.587,34	3.587,34
1.6	C1052	DEMOLIÇÃO DE ESTRUTURA DE MADEIRA P/TELHADOS	M2	63,00	31,12	1.960,56		63,00	63,00	0,00	100,00%	0,00	1.960,56	1.960,56
2.0		**MOVIMENTO DE TERRA**												
2.1	C2784	ESCAVAÇÃO MANUAL SOLO DE 1A.CAT. PROF. ATÉ 1.50m	M3	31,27	R$ 52,34	1.636,67		31,27	31,27	0,00	100,00%	0,00	1.636,67	1.636,67
2.2	C0330	ATERRO C/COMPACTAÇÃO MANUAL S/CONTROLE, MAT. C/AQUISIÇÃO	M3	446,90	R$ 113,26	50.615,89		446,90	446,90	0,00	100,00%	0,00	50.615,89	50.615,89
2.3	C0702	CARGA MANUAL DE ENTULHO EM CAMINHÃO BASCULANTE	M3	51,45	R$ 27,34	1.406,64		51,45	51,45	0,00	100,00%	0,00	1.406,64	1.406,64

ANTONIO ELIAS DE MACEDO FRANCA:87503891300

Assinado de forma digital por ANTONIO ELIAS DE MACEDO FRANCA:87503891300
Dados: 2025.05.20 09:42:34 -03'00'

Luis Eduardo dos Santos Braga
Engenheiro Civil
CREA/CE 347171

Secretaria Municipal de **Infraestrutura e Urbanismo**

PACUJÁ
PREFEITURA

BOLETIM DE MEDIÇÃO

PREFEITURA MUNICIPAL DE PACUJÁ	Empresa Executante:			VALORES (R$)	
	AVILA CONSTRUÇÕES E SERVIÇOS EIRELI - ME	CONTRATO:	2401.01/2024	CONTRATO:	1.092.401,78
		RECURSO:	SEC. DE SAÚDE	1º ADITIVO:	78.796,77
	CNPJ: 26.721.727/0001-51	MEDIÇÃO: 7ª (SÉTIMO)	PERÍODO: 28/03/2025 A 16/05/2025	2º ADITIVO:	40.540,11
OBRA: SERVIÇO DE CONSTRUÇÃO DO PRÉDIO ONDE FUNCIONARÁ A CASA DA MULHER NO MUNICÍPIO DE PACUJÁ - CE	ART DE EXECUÇÃO: CE20241381385	MEDIÇÃO EFETUADA EM: 19 DE MAIO DE 2025		TOTAL:	1.211.738,66
	ART DE FISCALIZAÇÃO: CE20241395156	PERCENTUAL REALIZADO:	92,47%	MEDIÇÃO ACUMULADO:	1.120.507,22
				SALDO:	91.231,44
				VALOR DA MEDIÇÃO:	91.871,25

LOCAL: SEDE DO MUNICÍPIO DE PACUJÁ - CE

			CONTRATUAL				QUANTIDADE REALIZADA					VALORES (R$)		
ITEM	CÓDIGO	SERVIÇOS	UNID.	QUANT.	P.UNIT. C/BDI	P.TOTAL	PERÍODO	ACUM. ANTERIOR	ACUM. ATUAL	SALDO	PERC.	PERÍODO	ACUM. ANTERIOR	ACUM. ATUAL
					R$	R$					%			
3.0		**FUNDAÇÕES E ESTRUTURAS**												
3.1	C0054	ALVENARIA DE EMBASAMENTO DE PEDRA ARGAMASSADA	M3	25,01	R$ 524,75	13.124,00		25,01	25,01	0,00	100,00%	0,00	13.124,00	13.124,00
3.2	C0056	ALVENARIA DE EMBASAMENTO DE TIJOLO FURADO, C/ ARGAMASSA MISTA C/ CAL HIDRATADA (1:2:8)	M3	57,53	R$ 675,88	38.883,38		57,53	57,53	0,00	100,00%	0,00	38.883,38	38.883,38
3.3	C0850	CONCRETO PRE-MISTURADO FCK 25 MPa	M3	61,23	R$ 375,69	23.003,50		61,23	61,23	0,00	100,00%	0,00	23.003,50	23.003,50
3.4	C4151	ARMADURA DE AÇO CA 50/60	KG	2.621,21	R$ 16,38	42.935,42		2.621,21	2.621,21	0,00	100,00%	0,00	42.935,42	42.935,42
3.5	C0215	ARMADURA CA-50A GROSSA D= 12,5 A 25,0mm	KG	2.705,40	R$ 18,12	49.021,85		2.705,40	2.705,40	0,00	100,00%	0,00	49.021,85	49.021,85
3.6	C1604	LANÇAMENTO E APLICAÇÃO DE CONCRETO S/ ELEVAÇÃO	M3	26,66	R$ 171,25	4.565,53		26,66	26,66	0,00	100,00%	0,00	4.565,53	4.565,53
3.7	C1603	LANÇAMENTO E APLICAÇÃO DE CONCRETO C/ ELEVAÇÃO	M3	34,57	R$ 289,88	10.021,15		34,57	34,57	0,00	100,00%	0,00	10.021,15	10.021,15
3.8	C1400	FORMA DE TÁBUAS DE 1" DE 3A. P/FUNDAÇÕES UTIL. 5 X	M2	125,06	R$ 82,68	10.339,96		125,06	125,06	0,00	100,00%	0,00	10.339,96	10.339,96
3.9	C1401	FORMA DE TÁBUAS DE 1" DE 3A. P/SUPERESTRUTURA - UTIL. 2 X	M2	424,45	R$ 163,77	69.512,18		424,45	424,45	0,00	100,00%	0,00	69.512,18	69.512,18

Luis Eduardo dos Santos Braga
Engenheiro Civil
CREA/CE 347171

ANTONIO ELIAS DE MACEDO FRANCA:87503891300

Assinado de forma digital por ANTONIO ELIAS DE MACEDO FRANCA:87503891300
Dados: 2025.05.20 09:42:52 -03'00'

Secretaria Municipal de **Infraestrutura e Urbanismo**

PACUJÁ
PREFEITURA

BOLETIM DE MEDIÇÃO

PREFEITURA MUNICIPAL DE PACUJÁ	Empresa Executante:			VALORES (R$)	
	AVILA CONSTRUÇÕES E SERVIÇOS EIRELI - ME	CONTRATO:	2401.01/2024	CONTRATO:	1.092.401,78
		RECURSO:	SEC. DE SAÚDE	1º ADITIVO:	78.796,77
	CNPJ: 26.721.727/0001-51	MEDIÇÃO: 7ª (SÉTIMO)	PERÍODO: 28/03/2025 A 16/05/2025	2º ADITIVO:	40.540,11
OBRA: SERVIÇO DE CONSTRUÇÃO DO PRÉDIO ONDE FUNCIONARÁ A CASA DA MULHER NO MUNICÍPIO DE PACUJÁ - CE	ART DE EXECUÇÃO: CE20241381385	MEDIÇÃO EFETUADA EM: 19 DE MAIO DE 2025		TOTAL:	1.211.738,66
	ART DE FISCALIZAÇÃO: CE20241395156	PERCENTUAL REALIZADO:	92,47%	MEDIÇÃO ACUMULADO:	1.120.507,22
				SALDO:	91.231,44
LOCAL: SEDE DO MUNICÍPIO DE PACUJÁ - CE				VALOR DA MEDIÇÃO:	91.871,25

			CONTRATUAL				QUANTIDADE REALIZADA					VALORES (R$)		
ITEM	CÓDIGO	SERVIÇOS	UNID.	QUANT.	P.UNIT. C/BDI	P.TOTAL	PERÍODO	ACUM. ANTERIOR	ACUM. ATUAL	SALDO	PERC. %	PERÍODO	ACUM. ANTERIOR	ACUM. ATUAL
					R$	R$								
4.0		**PAREDES E PAINÉIS**				-								
4.1	C4501	FACHADA DE VIDRO TEMPERADO DE 10mm FIXADO COM SPIDER GLASS	M2	62,22	R$ 840,33	52.285,33	**62,22**	-	62,22	0,00	100,00%	52.285,33	0,00	52.285,33
4.2	C0073	ALVENARIA DE TIJOLO CERÂMICO FURADO (9x19x19)cm C/ARGAMASSA MISTA DE CAL HIDRATADA ESP.=10cm (1:2:8)	M2	1.204,18	R$ 74,24	89.398,32		1.204,18	1.204,18	0,00	100,00%	0,00	89.398,32	89.398,32
4.3	C4070	DIVISÓRIA DE GRANITO CINZA E=2cm	M2	21,89	R$ 550,93	12.059,86		21,89	21,89	0,00	100,00%	0,00	12.059,86	12.059,86
5.0		**COBERTURA**												
5.1	C4454	LAJE PRÉ-FABRICADA TRELIÇADA P/ PISO - VÃO ACIMA DE 4,81 m	M2	371,04	R$ 184,28	68.375,25		371,04	371,04	0,00	100,00%	0,00	68.375,25	68.375,25
5.2	C4458	LAJE PRÉ-FABRICADA TRELIÇADA P/ FÔRRO - VÃO ACIMA DE 4,81 m	M2	262,94	R$ 172,26	45.294,04		262,94	262,94	0,00	100,00%	0,00	45.294,04	45.294,04
5.3	C4460	MADEIRAMENTO P/ TELHA CERÂMICA - (RIPA, CAIBRO, LINHA)	M2	314,74	R$ 108,08	34.017,10		314,74	314,74	0,00	100,00%	0,00	34.017,10	34.017,10

ANTONIO ELIAS DE MACEDO FRANCA:87503891300

Assinado de forma digital por ANTONIO ELIAS DE MACEDO FRANCA:87503891300
Dados: 2025.05.20 09:43:06 -03'00'

Luis Eduardo dos Santos Braga
Engenheiro Civil
CREA/CE 347171

Secretaria Municipal de **Infraestrutura e Urbanismo**

PACUJÁ
PREFEITURA

BOLETIM DE MEDIÇÃO

PREFEITURA MUNICIPAL DE PACUJÁ	Empresa Executante:			VALORES (R$)	
	AVILA CONSTRUÇÕES E SERVIÇOS EIRELI - ME	CONTRATO:	2401.01/2024	CONTRATO:	1.092.401,78
		RECURSO:	SEC. DE SAÚDE	1º ADITIVO:	78.796,77
	CNPJ: 26.721.727/0001-51	MEDIÇÃO: 7ª (SÉTIMO)	PERÍODO: 28/03/2025 A 16/05/2025	2º ADITIVO:	40.540,11
OBRA: SERVIÇO DE CONSTRUÇÃO DO PRÉDIO ONDE FUNCIONARÁ A CASA DA MULHER NO MUNICÍPIO DE PACUJÁ - CE	ART DE EXECUÇÃO: CE20241381385	MEDIÇÃO EFETUADA EM: 19 DE MAIO DE 2025		TOTAL:	1.211.738,66
	ART DE FISCALIZAÇÃO: CE20241395156	PERCENTUAL REALIZADO:	92,47%	MEDIÇÃO ACUMULADO:	1.120.507,22
				SALDO:	91.231,44
LOCAL: SEDE DO MUNICÍPIO DE PACUJÁ - CE				VALOR DA MEDIÇÃO:	91.871,25

ITEM	CÓDIGO	SERVIÇOS	CONTRATUAL				QUANTIDADE REALIZADA					VALORES (R$)		
			UNID.	QUANT.	P.UNIT. C/BDI	P.TOTAL	PERÍODO	ACUM. ANTERIOR	ACUM. ATUAL	SALDO	PERC. %	PERÍODO	ACUM. ANTERIOR	ACUM. ATUAL
					R$	R$								
5.4	94207	TELHAMENTO COM TELHA ONDULADA DE FIBROCIMENTO E = 6 MM, COM RECOBRIMENTO LATERAL DE 1/4 DE ONDA PARA TELHADO COM INCLINAÇÃO MAIOR QUE 10°, COM ATÉ 2 ÁGUAS, INCLUSO IÇAMENTO. AF_07/2019	M2	314,74	R$ 63,14	19.872,68		314,74	314,74	0,00	100,00%	0,00	19.872,68	19.872,68
5.5	C0661	CALHA DE CHAPA GALVANIZADA 26 DESENVOLVIMENTO 50cm	M	41,40	R$ 90,35	3.740,49		41,40	41,40	0,00	100,00%	0,00	3.740,49	3.740,49
5.6	C3970	FORRO DE GESSO CONVENCIONAL (60x60)cm COM TIRO E ARAME GALVANIZADO ENCAPADO - FORNECIMENTO E MONTAGEM	M2	190,82	R$ 37,38	7.132,85		-	0,00	190,82	0,00%	0,00	0,00	0,00
6.0		**REVESTIMENTO**												
6.1	C0776	CHAPISCO C/ ARGAMASSA DE CIMENTO E AREIA S/PENEIRAR TRAÇO 1:3 ESP.= 5mm P/ PAREDE	M2	2.019,36	R$ 7,71	15.569,27		2.019,36	2.019,36	0,00	100,00%	0,00	15.569,27	15.569,27
6.2	C1221	EMBOÇO C/ ARGAMASSA DE CIMENTO E AREIA S/ PENEIRAR, TRAÇO 1:4	M2	214,76	R$ 38,44	8.255,37		214,76	214,76	0,00	100,00%	0,00	8.255,37	8.255,37

ANTONIO ELIAS DE MACEDO FRANCA:87503891300

Assinado de forma digital por ANTONIO ELIAS DE MACEDO FRANCA:87503891300
Dados: 2025.05.20 09:43:22 -03'00'

Luis Eduardo dos Santos Braga
Engenheiro Civil
CREA/CE 347171

Secretaria Municipal de **Infraestrutura e Urbanismo**

PACUJÁ
PREFEITURA

BOLETIM DE MEDIÇÃO

PREFEITURA MUNICIPAL DE PACUJÁ	Empresa Executante:			VALORES (R$)	
	AVILA CONSTRUÇÕES E SERVIÇOS EIRELI - ME	CONTRATO:	2401.01/2024	CONTRATO:	1.092.401,78
		RECURSO:	SEC. DE SAÚDE	1º ADITIVO:	78.796,77
	CNPJ: 26.721.727/0001-51	MEDIÇÃO: 7ª (SÉTIMO)	PERÍODO: 28/03/2025 A 16/05/2025	2º ADITIVO:	40.540,11
OBRA: SERVIÇO DE CONSTRUÇÃO DO PRÉDIO ONDE FUNCIONARÁ A CASA DA MULHER NO MUNICÍPIO DE PACUJÁ - CE	ART DE EXECUÇÃO: CE20241381385	MEDIÇÃO EFETUADA EM: 19 DE MAIO DE 2025		TOTAL:	1.211.738,66
	ART DE FISCALIZAÇÃO: CE20241395156	PERCENTUAL REALIZADO:	92,47%	MEDIÇÃO ACUMULADO:	1.120.507,22
				SALDO:	91.231,44
LOCAL: SEDE DO MUNICÍPIO DE PACUJÁ - CE				VALOR DA MEDIÇÃO:	91.871,25

ITEM	CÓDIGO	SERVIÇOS	CONTRATUAL				QUANTIDADE REALIZADA					VALORES (R$)		
			UNID.	QUANT.	P.UNIT. C/BDI	P.TOTAL	PERÍODO	ACUM. ANTERIOR	ACUM. ATUAL	SALDO	PERC.	PERÍODO	ACUM. ANTERIOR	ACUM. ATUAL
					R$	R$					%			
6.3	C3408	REBOCO C/ ARGAMASSA DE CIMENTO E AREIA S/ PENEIRAR, TRAÇO 1:3	M2	1.804,60	R$ 43,15	77.868,49		1.804,60	1.804,60	0,00	100,00%	0,00	77.868,49	77.868,49
6.4	C4434	CERÂMICA ESMALTADA RETIFICADA C/ ARG. CIMENTO E AREIA ACIMA DE 30x30cm (900 cm²) - PEI-5/PEI-4 P/ PAREDE	M2	214,76	R$ 140,11	30.090,02		214,76	214,76	0,00	100,00%	0,00	30.090,02	30.090,02
6.5	C1427	REJUNTAMENTO C/ ARG. PRÉ-FABRICADA, JUNTA ENTRE 2mm E 6mm EM CERÂMICA, ACIMA DE 30x30 cm (900 cm²) E PORCELANATOS (PAREDE/PISO)	M2	237,26	R$ 11,02	2.614,61		237,26	237,26	0,00	100,00%	0,00	2.614,61	2.614,61
6.6	C0778	CHAPISCO C/ ARGAMASSA DE CIMENTO E AREIA S/ PENEIRAR TRAÇO 1:3 ESP=5 mm P/ TETO	M2	407,79	R$ 15,24	6.214,72		407,79	407,79	0,00	100,00%	0,00	6.214,72	6.214,72
6.7	C2112	REBOCO C/ ARGAMASSA DE CAL EM PASTA E AREIA PENEIRADA TRAÇO 1:3 ESP=5 mm P/ TETO	M2	407,79	R$ 32,64	13.310,27		407,79	407,79	0,00	100,00%	0,00	13.310,27	13.310,27
7.0		PISO												
7.1	C1611	LASTRO DE CONCRETO REGULARIZADO ESP.= 5CM	M2	572,27	R$ 47,27	27.051,20		572,27	572,27	0,00	100,00%	0,00	27.051,20	27.051,20

ANTONIO ELIAS DE MACEDO FRANCA:87503891300

Assinado de forma digital por ANTONIO ELIAS DE MACEDO FRANCA:87503891300
Dados: 2025.05.20 09:43:40 -03'00'

Luis Eduardo dos Santos Braga
Engenheiro Civil
CREA ICE 347171

Secretaria Municipal de **Infraestrutura e Urbanismo**

PACUJÁ
PREFEITURA

BOLETIM DE MEDIÇÃO

PREFEITURA MUNICIPAL DE PACUJÁ	Empresa Executante:			VALORES (R$)	
	AVILA CONSTRUÇÕES E SERVIÇOS EIRELI - ME	CONTRATO:	2401.01/2024	CONTRATO:	1.092.401,78
		RECURSO:	SEC. DE SAÚDE	1º ADITIVO:	78.796,77
	CNPJ: 26.721.727/0001-51	MEDIÇÃO: 7ª (SÉTIMO)	PERÍODO: 28/03/2025 A 16/05/2025	2º ADITIVO:	40.540,11
OBRA: SERVIÇO DE CONSTRUÇÃO DO PRÉDIO ONDE FUNCIONARÁ A CASA DA MULHER NO MUNICÍPIO DE PACUJÁ - CE	ART DE EXECUÇÃO: CE20241381385	MEDIÇÃO EFETUADA EM: 19 DE MAIO DE 2025		TOTAL:	1.211.738,66
	ART DE FISCALIZAÇÃO: CE20241395156	PERCENTUAL REALIZADO:	92,47%	MEDIÇÃO ACUMULADO:	1.120.507,22
				SALDO:	91.231,44
LOCAL: SEDE DO MUNICÍPIO DE PACUJÁ - CE				VALOR DA MEDIÇÃO:	91.871,25

			CONTRATUAL				QUANTIDADE REALIZADA					VALORES (R$)		
ITEM	CÓDIGO	SERVIÇOS	UNID.	QUANT.	P.UNIT. C/BDI	P.TOTAL	PERÍODO	ACUM. ANTERIOR	ACUM. ATUAL	SALDO	PERC. %	PERÍODO	ACUM. ANTERIOR	ACUM. ATUAL
					R$	R$								
7.2	C4441	PORCELANATO RETIFICADO NATURAL (FOSCO) C/ ARG. CIMENTO E AREIA P/ PISO	M2	549,77	R$ 158,52	87.149,54		549,77	549,77	0,00	100,00%	0,00	87.149,54	87.149,54
7.3	C4439	CERÂMICA ESMALTADA RETIFICADA C/ ARG. CIMENTO E AREIA ACIMA DE 30x30cm (900 cm²) - PEI-5/PEI-4 P/ PISO	M2	22,50	R$ 130,87	2.944,58		22,50	22,50	0,00	100,00%	0,00	2.944,58	2.944,58
7.4	C5028	PISO INTERTRAVADO TIPO TIJOLINHO (20 X 10 X 4CM), CINZA - COMPACTAÇÃO MECANIZADA	M2	78,82	R$ 49,17	3.875,58		78,82	78,82	0,00	100,00%	0,00	3.875,58	3.875,58
7.5	C1431	GRAMA EM PLACAS.INCLUSIVE CONSERVAÇÃO	M2	16,56	R$ 23,39	387,34		-	0,00	16,56	0,00%	0,00	0,00	0,00
7.6	C0367	BANQUETA/ MEIO FIO DE CONCRETO PRÉ-MOLDADO (1,00x0,25x0,15m)	M	68,23	R$ 50,24	3.427,88		68,23	68,23	0,00	100,00%	0,00	3.427,88	3.427,88
8.0		**ESQUADRIAS E FERRAGENS**												
8.1	C1967	PORTA DE ALUMÍNIO ANODIZADO COMPACTA	M2	16,30	R$ 630,68	10.280,08	**5,40**	-	5,40	10,90	33,13%	3.405,67	0,00	3.405,67
8.2	C4426	PORTA TIPO PARANÁ (0,70 x 2,10 m), COMPLETA	UN	12,00	R$ 925,80	11.109,60		12,00	12,00	0,00	100,00%	0,00	11.109,60	11.109,60
8.3	C4513	JANELA EM ALUMÍNIO ANODIZADO NATURAL/FOSCO, DE CORRER, SEM BANDEIROLA E/OU PEITORIL, SEM VIDRO - FORNECIMENTO E MONTAGEM	M2	22,50	R$ 290,97	6.546,83		22,50	22,50	0,00	100,00%	0,00	6.546,83	6.546,83

ANTONIO ELIAS DE MACEDO FRANCA:87503891300

Assinado de forma digital por ANTONIO ELIAS DE MACEDO FRANCA:87503891300
Dados: 2025.05.20 09:43:55 -03'00'

Luis Eduardo dos Santos Braga
Engenheiro Civil
CREA ICE 347171

Secretaria Municipal de **Infraestrutura e Urbanismo**

PACUJÁ
PREFEITURA

BOLETIM DE MEDIÇÃO

PREFEITURA MUNICIPAL DE PACUJÁ	Empresa Executante:			VALORES (R$)	
	AVILA CONSTRUÇÕES E SERVIÇOS EIRELI - ME	CONTRATO:	2401.01/2024	CONTRATO:	1.092.401,78
		RECURSO:	SEC. DE SAÚDE	1º ADITIVO:	78.796,77
	CNPJ: 26.721.727/0001-51	MEDIÇÃO: 7ª (SÉTIMO)	PERÍODO: 28/03/2025 A 16/05/2025	2º ADITIVO:	40.540,11
OBRA: SERVIÇO DE CONSTRUÇÃO DO PRÉDIO ONDE FUNCIONARÁ A CASA DA MULHER NO MUNICÍPIO DE PACUJÁ - CE	ART DE EXECUÇÃO: CE20241381385	MEDIÇÃO EFETUADA EM: 19 DE MAIO DE 2025		TOTAL:	1.211.738,66
	ART DE FISCALIZAÇÃO: CE20241395156	PERCENTUAL REALIZADO:	92,47%	MEDIÇÃO ACUMULADO:	1.120.507,22
				SALDO:	91.231,44
				VALOR DA MEDIÇÃO:	91.871,25

LOCAL: SEDE DO MUNICÍPIO DE PACUJÁ - CE

			CONTRATUAL				QUANTIDADE REALIZADA					VALORES (R$)		
ITEM	CÓDIGO	SERVIÇOS	UNID.	QUANT.	P.UNIT. C/BDI	P.TOTAL	PERÍODO	ACUM. ANTERIOR	ACUM. ATUAL	SALDO	PERC.	PERÍODO	ACUM. ANTERIOR	ACUM. ATUAL
					R$	R$					%			
8.4	C2675	VIDRO COMUM FUMÊ EM CAIXILHOS C/MASSA E= 6mm, COLOCADO	M2	31,34	R$ 364,92	11.436,59	8,84	22,50	31,34	0,00	100,00%	3.225,89	8.210,70	11.436,59
8.5	C1971	PORTA DE VIDRO TEMPERADO 2 FOLHAS (1.80X2.10)m E=10mm	CJ	1,00	R$ 4.528,49	4.528,49	1,00	-	1,00	0,00	100,00%	4.528,49	0,00	4.528,49
9.0		**INST. ELÉTRICAS, TELEFONIA, LÓGICA, SOM E SISTEMAS DE CONTROLE**												
9.1	C1184	ELETRODUTO FLEXÍVEL, TIPO GARGANTA	M	808,92	R$ 19,09	15.442,28		808,92	808,92	0,00	100,00%	0,00	15.442,28	15.442,28
9.2	C2068	QUADRO DE DISTRIBUIÇÃO DE LUZ EMBUTIR ATÉ 24 DIVISÕES 332X332X95mm, C/BARRAMENTO	UN	2,00	R$ 378,47	756,94		1,00	1,00	1,00	50,00%	0,00	378,47	378,47
9.3	C4377	CABO EM PVC 1000V 2,5 mm²	M	1.475,23	R$ 7,51	11.078,98		1.475,23	1.475,23	0,00	100,00%	0,00	11.078,98	11.078,98
9.4	C0554	CABO EM PVC 1000V 4MM2	M	800,17	R$ 8,97	7.177,52		800,17	800,17	0,00	100,00%	0,00	7.177,52	7.177,52
9.5	C0556	CABO EM PVC 1000V 6MM2	M	666,14	R$ 10,63	7.081,07		666,14	666,14	0,00	100,00%	0,00	7.081,07	7.081,07
9.6	C1494	INTERRUPTOR UMA TECLA SIMPLES 10A 250V	UN	15,00	R$ 19,05	285,75		-	0,00	15,00	0,00%	0,00	0,00	0,00
9.7	C4792	TOMADA DUPLA DE EMBUTIR 2P+T 10A-250V	UN	44,00	R$ 29,20	1.284,80		-	0,00	44,00	0,00%	0,00	0,00	0,00
9.8	C1093	DISJUNTOR MONOPOLAR EM QUADRO DE DISTRIBUIÇÃO 16A	UN	6,00	R$ 25,60	153,60		-	0,00	6,00	0,00%	0,00	0,00	0,00

ANTONIO ELIAS DE MACEDO FRANCA:87503891300

Assinado de forma digital por ANTONIO ELIAS DE MACEDO FRANCA:87503891300
Dados: 2025.05.20 09:44:14 -03'00'

Luis Eduardo dos Santos Braga
Engenheiro Civil
CREA/CE 347171

Secretaria Municipal de **Infraestrutura e Urbanismo**

PACUJÁ
PREFEITURA

BOLETIM DE MEDIÇÃO

PREFEITURA MUNICIPAL DE PACUJÁ	Empresa Executante:			VALORES (R$)	
	AVILA CONSTRUÇÕES E SERVIÇOS EIRELI - ME	CONTRATO:	2401.01/2024	CONTRATO:	1.092.401,78
		RECURSO:	SEC. DE SAÚDE	1º ADITIVO:	78.796,77
	CNPJ: 26.721.727/0001-51	MEDIÇÃO: 7ª (SÉTIMO)	PERÍODO: 28/03/2025 A 16/05/2025	2º ADITIVO:	40.540,11
OBRA: SERVIÇO DE CONSTRUÇÃO DO PRÉDIO ONDE FUNCIONARÁ A CASA DA MULHER NO MUNICÍPIO DE PACUJÁ - CE	ART DE EXECUÇÃO: CE20241381385	MEDIÇÃO EFETUADA EM: 19 DE MAIO DE 2025		TOTAL:	1.211.738,66
	ART DE FISCALIZAÇÃO: CE20241395156	PERCENTUAL REALIZADO:	92,47%	MEDIÇÃO ACUMULADO:	1.120.507,22
				SALDO:	91.231,44
LOCAL: SEDE DO MUNICÍPIO DE PACUJÁ - CE				VALOR DA MEDIÇÃO:	91.871,25

			CONTRATUAL				QUANTIDADE REALIZADA					VALORES (R$)		
ITEM	CÓDIGO	SERVIÇOS	UNID.	QUANT.	P.UNIT. C/BDI R$	P.TOTAL R$	PERÍODO	ACUM. ANTERIOR	ACUM. ATUAL	SALDO	PERC. %	PERÍODO	ACUM. ANTERIOR	ACUM. ATUAL
9.9	C1665	LUMINÁRIA FLUORESCENTE COMPLETA C/2 LÂMPADAS DE 20W	UN	28,00	R$ 112,80	3.158,40		-	0,00	28,00	0,00%	0,00	0,00	0,00
9.10	C4810	PROJETOR, EM LED (TEMPERATURA DE COR 4000K), CORPO EM ALUMÍNIO, LENTE EM ACRÍLICO E VEDAÇÃO EM SILICONE, GRAU DE PROTEÇÃO IP65, POTÊNCIA MÍNIMA 60W E MÁXIMA 70W, FLUXO LUMINOSO MÍNIMO 5.000LM, FATOR DE POTÊNCIA MÍNIMO 0,92	UN	2,00	R$ 561,45	1.122,90		-	0,00	2,00	0,00%	0,00	0,00	0,00
9.11	C1095	DISJUNTOR MONOPOLAR EM QUADRO DE DISTRIBUIÇÃO 20A	UN	11,00	R$ 25,53	280,83		-	0,00	11,00	0,00%	0,00	0,00	0,00
9.12	C1098	DISJUNTOR MONOPOLAR EM QUADRO DE DISTRIBUIÇÃO 32A	UN	2,00	R$ 25,53	51,06		-	0,00	2,00	0,00%	0,00	0,00	0,00
9.13	C3781	MEDIÇÃO TRIFÁSICA INSTALADA EM MURO - SAÍDA SUBTRRÂNEA	UN	1,00	R$ 2.999,68	2.999,68		1,00	1,00	0,00	100,00%	0,00	2.999,68	2.999,68
								-						
10.0		**INSTALAÇOES HIDROSSANITÁRIAS**				-		-						
10.1	C2157	REGISTRO DE GAVETA BRUTO D= 20mm (3/4")	UN	4,00	R$ 53,16	212,64		4,00	4,00	0,00	100,00%	0,00	212,64	212,64
10.2	C2625	TUBO PVC SOLD. MARROM INCL.CONEXÕES D= 25mm(3/4")	M	23,02	R$ 24,59	566,06		23,02	23,02	0,00	100,00%	0,00	566,06	566,06

ANTONIO ELIAS DE MACEDO FRANCA:87503891300

Assinado de forma digital por ANTONIO ELIAS DE MACEDO FRANCA:87503891300
Dados: 2025.05.20 09:44:31 -03'00'

Luis Eduardo dos Santos Braga
Engenheiro Civil
CREA/CE 347171

Secretaria Municipal de **Infraestrutura e Urbanismo**

PACUJÁ
PREFEITURA

BOLETIM DE MEDIÇÃO

PREFEITURA MUNICIPAL DE PACUJÁ	Empresa Executante:			VALORES (R$)	
	AVILA CONSTRUÇÕES E SERVIÇOS EIRELI - ME	CONTRATO:	2401.01/2024	CONTRATO:	1.092.401,78
		RECURSO:	SEC. DE SAÚDE	1º ADITIVO:	78.796,77
	CNPJ: 26.721.727/0001-51	MEDIÇÃO: 7ª (SÉTIMO)	PERÍODO: 28/03/2025 A 16/05/2025	2º ADITIVO:	40.540,11
OBRA: SERVIÇO DE CONSTRUÇÃO DO PRÉDIO ONDE FUNCIONARÁ A CASA DA MULHER NO MUNICÍPIO DE PACUJÁ - CE	ART DE EXECUÇÃO: CE20241381385	MEDIÇÃO EFETUADA EM: 19 DE MAIO DE 2025		TOTAL:	1.211.738,66
	ART DE FISCALIZAÇÃO: CE20241395156	PERCENTUAL REALIZADO:	92,47%	MEDIÇÃO ACUMULADO:	1.120.507,22
				SALDO:	91.231,44
LOCAL: SEDE DO MUNICÍPIO DE PACUJÁ - CE				VALOR DA MEDIÇÃO:	91.871,25

			CONTRATUAL				QUANTIDADE REALIZADA					VALORES (R$)		
ITEM	CÓDIGO	SERVIÇOS	UNID.	QUANT.	P.UNIT. C/BDI	P.TOTAL	PERÍODO	ACUM. ANTERIOR	ACUM. ATUAL	SALDO	PERC. %	PERÍODO	ACUM. ANTERIOR	ACUM. ATUAL
					R$	R$								
10.3	C1547	JOELHO OU CURVA PVC ROSC. D=3/4" (25mm)	UN	4,00	R$ 13,98	55,92		4,00	4,00	0,00	100,00%	0,00	55,92	55,92
10.4	C2381	TÊ PVC SOLD. MARROM D= 25mm (3/4")	UN	6,00	R$ 10,80	64,80		6,00	6,00	0,00	100,00%	0,00	64,80	64,80
10.5	C2593	TUBO PVC BRANCO P/ESGOTO D=100MM (4')	M	89,27	R$ 40,73	3.635,97		89,27	89,27	0,00	100,00%	0,00	3.635,97	3.635,97
10.6	C2356	TÊ PVC BRANCO P/ESGOTO D=100mm (4")-JUNTAS SOLD.	UN	11,00	R$ 45,38	499,18		11,00	11,00	0,00	100,00%	0,00	499,18	499,18
10.7	C1549	JOELHO PVC BRANCO P/ESGOTO D=100mm (4")	UN	8,00	R$ 34,95	279,60		8,00	8,00	0,00	100,00%	0,00	279,60	279,60
10.8	C2596	TUBO PVC BRANCO P/ESGOTO D=50mm (2")	M	39,60	R$ 23,04	912,38		39,60	39,60	0,00	100,00%	0,00	912,38	912,38
10.9	C1552	JOELHO PVC BRANCO P/ESGOTO D=50mm (2")	UN	4,00	R$ 17,23	68,92		4,00	4,00	0,00	100,00%	0,00	68,92	68,92
10.10	C2360	TÊ PVC BRANCO P/ESGOTO D=50mm (2") - JUNTA C/ANÉIS	UN	6,00	R$ 26,39	158,34		6,00	6,00	0,00	100,00%	0,00	158,34	158,34
10.11	C2595	TUBO PVC BRANCO P/ESGOTO D=40mm (1 1/2")	M	8,80	R$ 16,62	146,26		8,80	8,80	0,00	100,00%	0,00	146,26	146,26
10.12	C1551	JOELHO PVC BRANCO P/ESGOTO D=40mm (1 1/2")	UN	2,00	R$ 16,08	32,16		2,00	2,00	0,00	100,00%	0,00	32,16	32,16
10.13	C2358	TÊ PVC BRANCO P/ESGOTO D=40mm (1 1/2")-JUNTAS SOLD.	UN	3,00	R$ 18,36	55,08		3,00	3,00	0,00	100,00%	0,00	55,08	55,08

ANTONIO ELIAS DE MACEDO FRANCA:87503891300

Assinado de forma digital por ANTONIO ELIAS DE MACEDO FRANCA:87503891300
Dados: 2025.05.20 09:44:51 -03'00'

Luis Eduardo dos Santos Braga
Engenheiro Civil
CREA ICE 347171

Secretaria Municipal de **Infraestrutura e Urbanismo**

PACUJÁ
PREFEITURA

BOLETIM DE MEDIÇÃO

PREFEITURA MUNICIPAL DE PACUJÁ	Empresa Executante:				VALORES (R$)	
	AVILA CONSTRUÇÕES E SERVIÇOS EIRELI - ME	CONTRATO:	2401.01/2024		CONTRATO:	1.092.401,78
		RECURSO:	SEC. DE SAÚDE		1º ADITIVO:	78.796,77
	CNPJ: 26.721.727/0001-51	MEDIÇÃO: 7ª (SÉTIMO)	PERÍODO: 28/03/2025 A 16/05/2025		2º ADITIVO:	40.540,11
OBRA: SERVIÇO DE CONSTRUÇÃO DO PRÉDIO ONDE FUNCIONARÁ A CASA DA MULHER NO MUNICÍPIO DE PACUJÁ - CE	ART DE EXECUÇÃO: CE20241381385	MEDIÇÃO EFETUADA EM: 19 DE MAIO DE 2025			TOTAL:	1.211.738,66
	ART DE FISCALIZAÇÃO: CE20241395156	PERCENTUAL REALIZADO:	92,47%		MEDIÇÃO ACUMULADO:	1.120.507,22
					SALDO:	91.231,44
LOCAL: SEDE DO MUNICÍPIO DE PACUJÁ - CE					VALOR DA MEDIÇÃO:	91.871,25

			CONTRATUAL				QUANTIDADE REALIZADA					VALORES (R$)		
ITEM	CÓDIGO	SERVIÇOS	UNID.	QUANT.	P.UNIT. C/BDI	P.TOTAL	PERÍODO	ACUM. ANTERIOR	ACUM. ATUAL	SALDO	PERC.	PERÍODO	ACUM. ANTERIOR	ACUM. ATUAL
					R$	R$					%			
11.0		**LOUÇAS, METAIS E ACESSÓRIOS**												
11.1	C0356	BANCADA DE GRANITO C/ 3 CUBAS DE LOUÇAS, S/ACESSÓRIOS (2.00x0.60)m	UN	2,00	R$ 1.159,17	2.318,34		2,00	2,00	0,00	100,00%	0,00	2.318,34	2.318,34
11.2	C1619	LAVATÓRIO DE LOUÇA BRANCA S/COLUNA C/TORNEIRA E ACESSÓRIOS	UN	2,00	R$ 547,43	1.094,86		2,00	2,00	0,00	100,00%	0,00	1.094,86	1.094,86
11.3	C1898	PEÇAS DE APOIO DEFICIENTES C/TUBO INOX P/WC'S	M	5,20	R$ 270,93	1.408,84		5,20	5,20	0,00	100,00%	0,00	1.408,84	1.408,84
11.4	C0348	BACIA DE LOUÇA BRANCA C/CAIXA ACOPLADA	UN	6,00	R$ 888,23	5.329,38		6,00	6,00	0,00	100,00%	0,00	5.329,38	5.329,38
11.5	C4642	ASSENTO / BANCO - ARTICULÁVEL PARA BANHO DE DEFICIENTE	UN	2,00	R$ 726,29	1.452,58		2,00	2,00	0,00	100,00%	0,00	1.452,58	1.452,58
11.6	C4670	PORTA PAPEL METÁLICO	UN	8,00	R$ 37,59	300,72		-	0,00	8,00	0,00%	0,00	0,00	0,00
11.7	C3442	CAIXA D´ÁGUA EM FYBERGLASS - CAP. 1000L	UN	1,00	R$ 523,44	523,44		1,00	1,00	0,00	100,00%	0,00	523,44	523,44
11.8	C0021	ADAPTADOR PVC SOLD. FLANGES LIVRES P/CX. D'ÁGUA 32mm (1")	UN	2,00	R$ 23,38	46,76		2,00	2,00	0,00	100,00%	0,00	46,76	46,76
11.9	C4923	CAIXA SIFONADA PVC 100 X 100 X 50MM, ACABAMENTO BRANCO (GRELHA OU TAMPA CEGA)	UN	8,00	R$ 38,87	310,96		8,00	8,00	0,00	100,00%	0,00	310,96	310,96

ANTONIO ELIAS DE MACEDO FRANCA:87503891300

Assinado de forma digital por ANTONIO ELIAS DE MACEDO FRANCA:87503891300
Dados: 2025.05.20 09:45:07 -03'00'

Luis Eduardo dos Santos Braga
Engenheiro Civil
CREA/CE 347111

Secretaria Municipal de **Infraestrutura e Urbanismo**

PACUJÁ
PREFEITURA

BOLETIM DE MEDIÇÃO

PREFEITURA MUNICIPAL DE PACUJÁ	Empresa Executante:			VALORES (R$)	
	AVILA CONSTRUÇÕES E SERVIÇOS EIRELI - ME	CONTRATO:	2401.01/2024	CONTRATO:	1.092.401,78
		RECURSO:	SEC. DE SAÚDE	1º ADITIVO:	78.796,77
	CNPJ: 26.721.727/0001-51	MEDIÇÃO: 7ª (SÉTIMO)	PERÍODO: 28/03/2025 A 16/05/2025	2º ADITIVO:	40.540,11
OBRA: SERVIÇO DE CONSTRUÇÃO DO PRÉDIO ONDE FUNCIONARÁ A CASA DA MULHER NO MUNICÍPIO DE PACUJÁ - CE	ART DE EXECUÇÃO: CE20241381385	MEDIÇÃO EFETUADA EM: 19 DE MAIO DE 2025		TOTAL:	1.211.738,66
	ART DE FISCALIZAÇÃO: CE20241395156	PERCENTUAL REALIZADO:	92,47%	MEDIÇÃO ACUMULADO:	1.120.507,22
				SALDO:	91.231,44
LOCAL: SEDE DO MUNICÍPIO DE PACUJÁ - CE				VALOR DA MEDIÇÃO:	91.871,25

			CONTRATUAL				QUANTIDADE REALIZADA					VALORES (R$)		
ITEM	CÓDIGO	SERVIÇOS	UNID.	QUANT.	P.UNIT. C/BDI R$	P.TOTAL R$	PERÍODO	ACUM. ANTERIOR	ACUM. ATUAL	SALDO	PERC. %	PERÍODO	ACUM. ANTERIOR	ACUM. ATUAL
11.10	C1903	PIA DE AÇO INOX. (1.50X0.58)m C/ 1 CUBA E ACESSÓRIOS	UN	1,00	R$ 907,20	907,20		1,00	1,00	0,00	100,00%	0,00	907,20	907,20
12.0		**PINTURA**												
12.1	C1614	LATEX DUAS DEMÃOS EM PAREDES EXTERNAS S/MASSA	M2	709,80	R$ 25,87	18.362,53		-	0,00	709,80	0,00%	0,00	0,00	0,00
12.2	C2461	TEXTURA ACRÍLICA 1 DEMÃO EM PAREDES EXTERNAS	M2	709,80	R$ 18,00	12.776,40		-	0,00	709,80	0,00%	0,00	0,00	0,00
12.3	C1615	LATEX DUAS DEMÃOS EM PAREDES INTERNAS S/MASSA	M2	984,73	R$ 24,19	23.820,62		-	0,00	984,73	0,00%	0,00	0,00	0,00
12.4	C1209	EMASSAMENTO DE PAREDES INTERNAS 2 DEMÃOS C/MASSA A ÓLEO	M2	984,73	R$ 21,17	20.846,73	**984,73**	-	984,73	0,00	100,00%	20.846,73	0,00	20.846,73
12.5	C1280	ESMALTE DUAS DEMÃOS EM ESQUADRIAS DE MADEIRA	M2	11,76	R$ 25,81	303,53		-	0,00	11,76	0,00%	0,00	0,00	0,00
								-						
13.0		**SERVIÇOS DIVERSOS**						-						
13.1	C1620	LETREIRO - LETRA EM CAIXA DE ZINCO, H= 20CM	UN	30,00	R$ 104,61	3.138,30		-	0,00	30,00	0,00%	0,00	0,00	0,00
13.2	C4068	BANCADA DE GRANITO CINZA E=2cm	M2	1,88	R$ 393,53	739,84		1,88	1,88	0,00	100,00%	0,00	739,84	739,84

ANTONIO ELIAS DE MACEDO FRANCA:87503891300

Assinado de forma digital por ANTONIO ELIAS DE MACEDO FRANCA:87503891300
Dados: 2025.05.20 09:45:27 -03'00'

Luis Eduardo dos Santos Braga
Engenheiro Civil
CREA/CE 347171

Secretaria Municipal de **Infraestrutura e Urbanismo**

PACUJÁ
PREFEITURA

BOLETIM DE MEDIÇÃO

PREFEITURA MUNICIPAL DE PACUJÁ	Empresa Executante:			VALORES (R$)	
	AVILA CONSTRUÇÕES E SERVIÇOS EIRELI - ME	CONTRATO:	2401.01/2024	CONTRATO:	1.092.401,78
		RECURSO:	SEC. DE SAÚDE	1º ADITIVO:	78.796,77
	CNPJ: 26.721.727/0001-51	MEDIÇÃO: 7ª (SÉTIMO)	PERÍODO: 28/03/2025 A 16/05/2025	2º ADITIVO:	40.540,11
OBRA: SERVIÇO DE CONSTRUÇÃO DO PRÉDIO ONDE FUNCIONARÁ A CASA DA MULHER NO MUNICÍPIO DE PACUJÁ - CE	ART DE EXECUÇÃO: CE20241381385	MEDIÇÃO EFETUADA EM: 19 DE MAIO DE 2025		TOTAL:	1.211.738,66
	ART DE FISCALIZAÇÃO: CE20241395156	PERCENTUAL REALIZADO:	92,47%	MEDIÇÃO ACUMULADO:	1.120.507,22
				SALDO:	91.231,44
				VALOR DA MEDIÇÃO:	91.871,25

LOCAL: SEDE DO MUNICÍPIO DE PACUJÁ - CE

			CONTRATUAL				QUANTIDADE REALIZADA					VALORES (R$)		
ITEM	CÓDIGO	SERVIÇOS	UNID.	QUANT.	P.UNIT. C/BDI	P.TOTAL	PERÍODO	ACUM. ANTERIOR	ACUM. ATUAL	SALDO	PERC. %	PERÍODO	ACUM. ANTERIOR	ACUM. ATUAL
					R$	R$								
13.3	C1448	GUARDA CORPO DE TUBO DE AÇO INOX	M	14,73	R$ 159,12	2.343,84	**14,73**	-	14,73	0,00	100,00%	2.343,84	0,00	2.343,84
13.4	C1628	LIMPEZA GERAL	M2	420,95	R$ 13,82	5.817,53		-	0,00	420,95	0,00%	0,00	0,00	0,00
		TOTAL GERAL COM B.D.I 27,00%				**1.211.738,66**						**91.871,25**	**1.028.635,95**	**1.120.507,22**

ANTONIO ELIAS DE MACEDO FRANCA:87503891300

Assinado de forma digital por ANTONIO ELIAS DE MACEDO FRANCA:87503891300
Dados: 2025.05.20 09:45:46 -03'00'

Luis Eduardo dos Santos Braga
Engenheiro Civil
CREA/CE 347171

MEMORIAL DE CÁLCULO	
OBRA:	SERVIÇO DE CONSTRUÇÃO DO PREDIO ONDE FUNCIONARA A CASA DA MULHER NO MUNICIPIO DE PACUJA - CE
PERÍODO:	20/01/2025 A 17/03/2025
Nº MEDIÇÃO:	7º
EMPRESA:	AVILA CONSTRUÇÕES E SERVIÇOS EIRELI - ME; CNPJ: 26.721.727/0001-51

Secretaria Municipal de **Infraestrutura e Urbanismo**

PACUJÁ PREFEITURA

1		SERVIÇOS PRELIMINARES					
1.1	CP0001	ADMINISTRAÇÃO DE OBRA					%
	DESCRIÇÃO	COMPRIMENTO	LARGURA	ALTURA	QUANTIDADE	TOTAL	
	ADMINISTRAÇÃO LOCAL DA OBRA				7,15	7,15	
TOTAL						7,15	
4.0		PAREDES E PAINÉIS					
4.1	C4501	FACHADA DE VIDRO TEMPERADO DE 10mm FIXADO COM SPIDER GLASS					M2
	DESCRIÇÃO	COMPRIMENTO	LARGURA	ALTURA	QUANTIDADE	TOTAL	
	FACHADA DE VIDRO TIPO 1	5,57		6,00	1,00	33,42	M2
	FACHADA DE VIDRO TIPO 2	4,00		7,20	1,00	28,80	M2
TOTAL						62,22	

ANTONIO ELIAS DE MACEDO FRANCA:87503891300

Assinado de forma digital por ANTONIO ELIAS DE MACEDO FRANCA:87503891300
Dados: 2025.05.20 09:39:30 -03'00'

Luis Eduardo dos Santos Braga
Engenheiro Civil
CREA/CE 347171

MEMORIAL DE CÁLCULO	
OBRA:	SERVIÇO DE CONSTRUÇÃO DO PREDIO ONDE FUNCIONARA A CASA DA MULHER NO MUNICIPIO DE PACUJA - CE
PERÍODO:	20/01/2025 A 17/03/2025
Nº MEDIÇÃO:	7º
EMPRESA:	AVILA CONSTRUÇÕES E SERVIÇOS EIRELI - ME; CNPJ: 26.721.727/0001-51

Secretaria Municipal de Infraestrutura e Urbanismo

PACUJÁ PREFEITURA

8.0		ESQUADRIAS E FERRAGENS					
8.1	C1967	PORTA DE ALUMÍNIO ANODIZADO COMPACTA					M2
	DESCRIÇÃO	COMPRIMENTO	LARGURA	ALTURA	QUANTIDADE	TOTAL	
	WC. FEMININO	0,60		1,50	3,00	2,70	M2
	WC. MASCULINO	0,60		1,50	3,00	2,70	M2
TOTAL						5,40	
8.4	C2675	VIDRO COMUM FUMÊ EM CAIXILHOS C/MASSA E= 6mm, COLOCADO					M2
	DESCRIÇÃO	COMPRIMENTO	LARGURA	ALTURA	QUANTIDADE	TOTAL	
	GUARDA CORPO	14,73		0,60	1,00	8,84	M2
TOTAL						8,84	
8.5	C1971	PORTA DE VIDRO TEMPERADO 2 FOLHAS (1.80X2.10)m E=10mm					CJ
	DESCRIÇÃO	COMPRIMENTO	LARGURA	ALTURA	QUANTIDADE	TOTAL	
	AUDITÓRIO/PALCO				1,00	1,00	CJ
TOTAL						1,00	

ANTONIO ELIAS DE MACEDO FRANCA:87503891300

Assinado de forma digital por ANTONIO ELIAS DE MACEDO FRANCA:87503891300
Dados: 2025.05.20 09:39:48 -03'00'

Luis Eduardo dos Santos Braga
Engenheiro Civil
CREA/CE 347171

MEMORIAL DE CÁLCULO	
OBRA:	SERVIÇO DE CONSTRUÇÃO DO PREDIO ONDE FUNCIONARA A CASA DA MULHER NO MUNICIPIO DE PACUJA - CE
PERÍODO:	20/01/2025 A 17/03/2025
Nº MEDIÇÃO:	7º
EMPRESA:	AVILA CONSTRUÇÕES E SERVIÇOS EIRELI - ME; CNPJ: 26.721.727/0001-51

Secretaria Municipal de Infraestrutura e Urbanismo

PACUJÁ PREFEITURA

12.0		PINTURA					
12.4	C1209	EMASSAMENTO DE PAREDES INTERNAS 2 DEMÃOS C/MASSA A ÓLEO					M2
	DESCRIÇÃO	COMPRIMENTO	LARGURA	ALTURA	QUANTIDADE	TOTAL	
	RECEPÇÃO	5,70		3,50	1,00	19,95	
	RECEPÇÃO	18,86		7,00	1,00	132,02	
	SALA 01	21,31		3,50	1,00	74,59	
	SALA 02	21,13		3,50	1,00	73,96	
	SALA 03	11,24		3,50	1,00	39,34	
	SALA 04	20,49		3,50	1,00	71,72	
	SALA INFERIOR	30,63		3,50	1,00	107,21	
	ARQUIVO	20,89		3,50	1,00	73,12	
	CIRCULAÇÃO 01	47,71		3,50	1,00	166,99	
	CIRCULAÇÃO 02	15,32		3,50	1,00	53,62	
	AUDITÓRIO/PALCO	66,98		3,50	1,00	234,43	
	DESCONTO FACHADA DE VIDRO				62,22	62,22	
	TOTAL					984,73	
13.0		SERVIÇOS DIVERSOS					
13.3	C1448	GUARDA CORPO DE TUBO DE AÇO INOX					M2
	DESCRIÇÃO	COMPRIMENTO	LARGURA	ALTURA	QUANTIDADE	TOTAL	
	GUARDA CORPO ESCADA	14,73			1,00	14,73	
	TOTAL					14,73	

ANTONIO ELIAS DE MACEDO FRANCA:87503891300

Assinado de forma digital por ANTONIO ELIAS DE MACEDO FRANCA:87503891300
Dados: 2025.05.20 09:40:04 -03'00'

Luis Eduardo dos Santos Braga
Engenheiro Civil
CREA/CE 347171

Secretaria Municipal de **Infraestrutura e Urbanismo**

PACUJÁ
PREFEITURA

PARECER TÉCNICO

CONTRATO	2401.01/2024	**VALOR MEDIÇÃO**	R$ 91.871,25
OBJETO	SERVIÇO DE CONSTRUÇÃO DO PRÉDIO ONDE FUNCIONARÁ A CASA DA MULHER NO MUNICÍPIO DE PACUJA - CE.	**VALOR CONTRATADO**	R$ 1.092.401,78
EMPRESA	AVILA CONSTRUÇÕES E SERVIÇOS EIRELI - ME; CNPJ: 26.721.727/0001-51	**VALOR ADITIVO (DECRÉSCIMO)**	R$ 152.281,78
PERÍODO	28/03/2025 A 16/05/2025	**VALOR ADITIVO (ACRÉSCIMO)**	R$ 271.618,66
Nº MEDIÇÃO	7	**VALOR CONTRATO + ADITIVO**	R$ 1.211.738,66

DESCRIÇÃO		***VALOR DO CONTRATO***	***MEDIÇÃO***	***ACUMULADO***	***SALDO***
1	CONSTRUÇÃO DO PRÉDIO ONDE FUNCIONARÁ A CASA DA MULHER	1.211.738,66	91.871,25	1.120.507,22	91.231,44
	TOTAL		**91.871,25**	1.120.507,22	91.231,44

Os serviços presente nos boletins de medição foram executados dentro das especificações técnicas exigidas por essa secretaria, e nas quantidades apontadas.

Luis Eduardo dos Santos Braga
Engenheiro Civil
CREA/CE 347171

Secretaria Municipal de **Infraestrutura e Urbanismo**

PACUJÁ
PREFEITURA

RELATÓRIO FOTOGRÁFICO

OBJETO: SERVIÇO DE CONSTRUÇÃO DO PREDIO ONDE FUNCIONARA A CASA DA MULHER NO MUNICIPIO DE PACUJA – CE.

EMPRESA: AVILA CONSTRUÇÕES E SERVIÇOS EIRELI - ME

PERÍODO MEDIÇÃO: 7º (28/03/2025 A 16/05/2025)

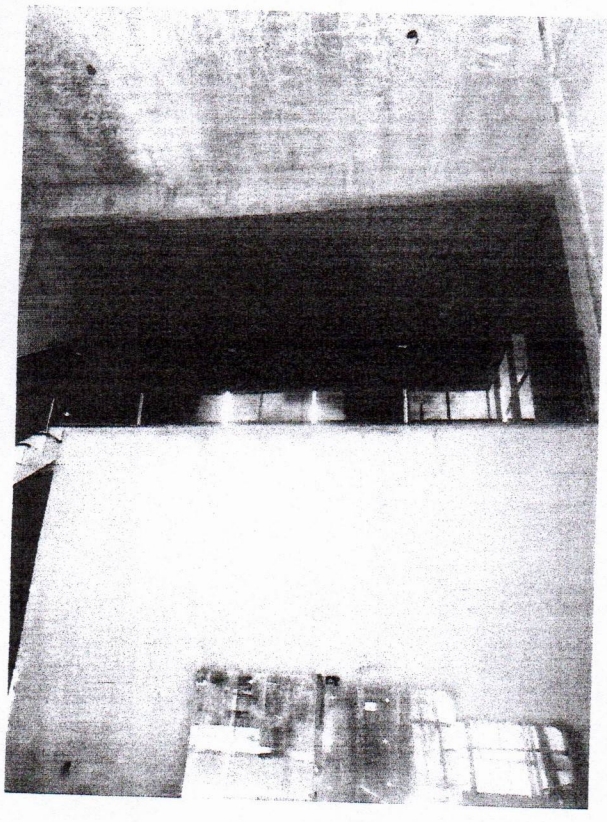

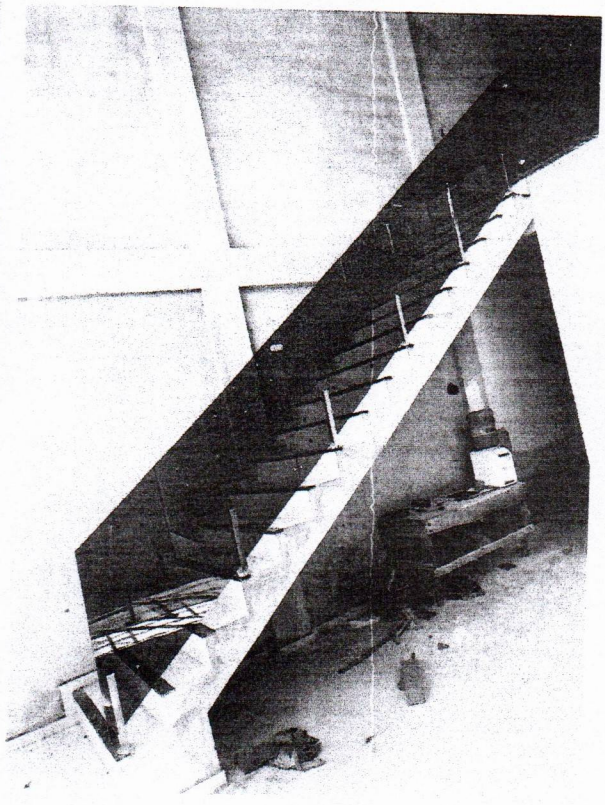

ANTONIO ELIAS DE MACEDO FRANCA:87503891300

Assinado de forma digital por ANTONIO ELIAS DE MACEDO FRANCA:87503891300
Dados: 2025.05.20 09:40:30 -03'00'

Luis Eduardo dos Santos Braga
Engenheiro Civil
CREA/CE 347171

Secretaria Municipal de **Infraestrutura e Urbanismo**

PACUJÁ
PREFEITURA



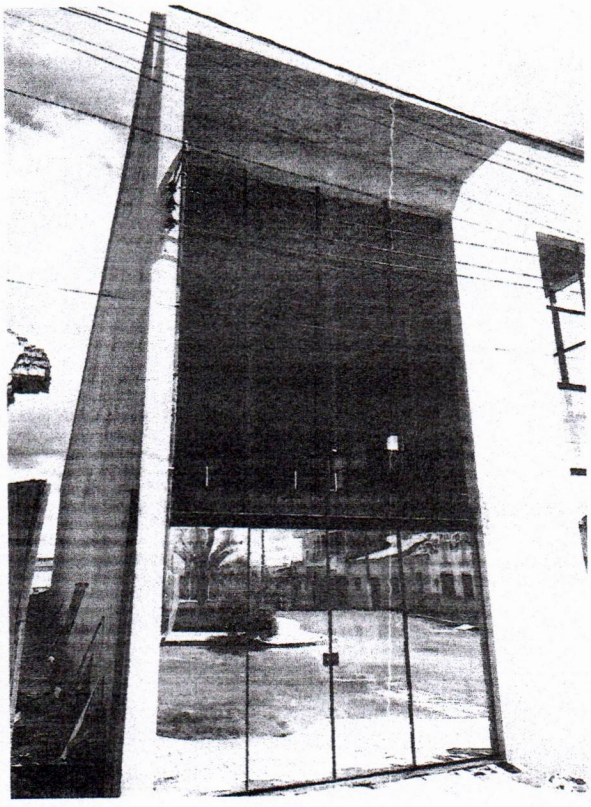



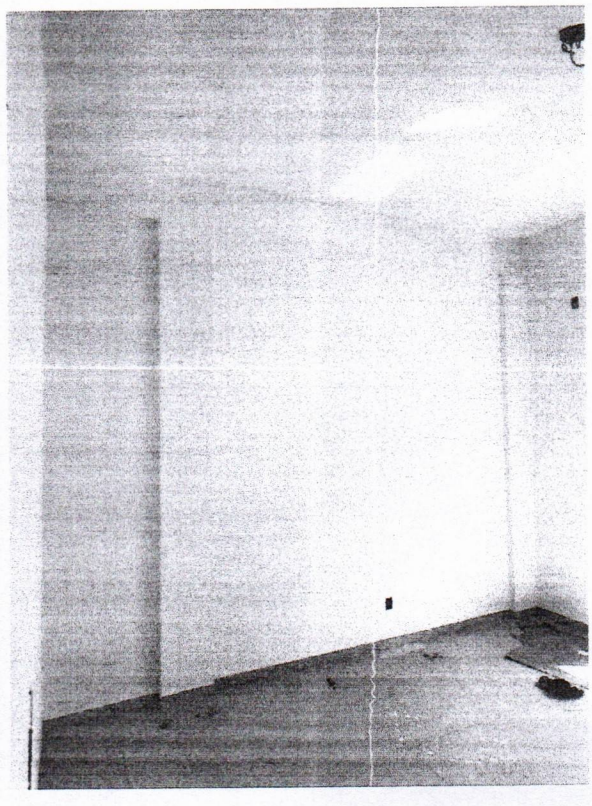

ANTONIO ELIAS DE MACEDO FRANCA:87503891300

Assinado de forma digital por ANTONIO ELIAS DE MACEDO FRANCA:87503891300
Dados: 2025.05.20 09:41:02 -03'00'

Luis Eduardo dos Santos Braga
Engenheiro Civil
CREA/CE 347171

Secretaria Municipal de **Infraestrutura e Urbanismo**

PACUJÁ
PREFEITURA

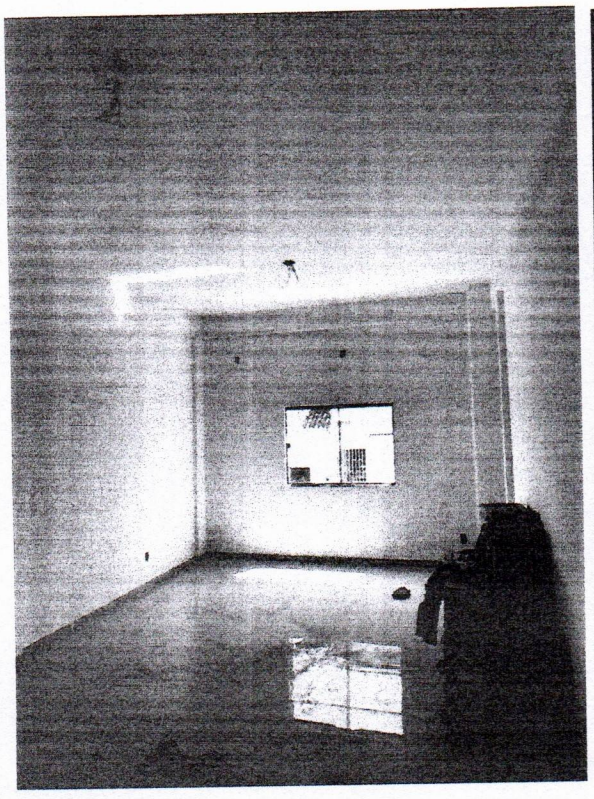



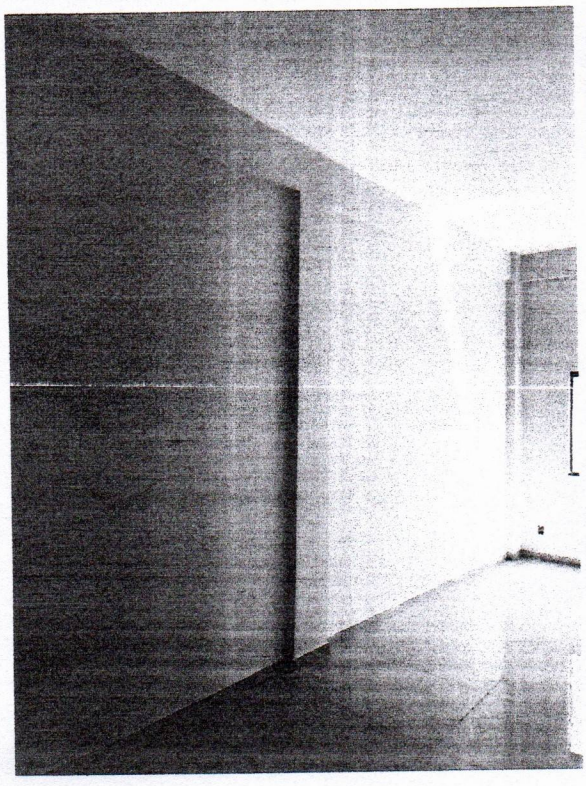

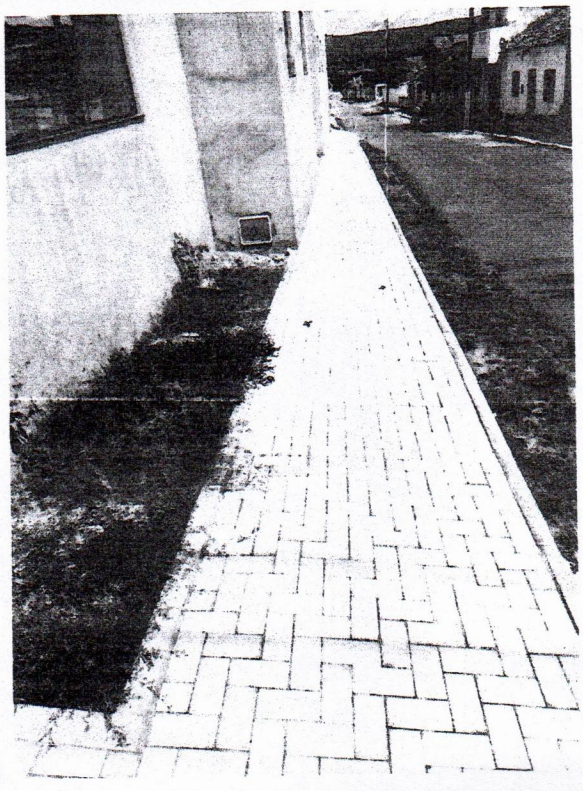

ANTONIO ELIAS DE MACEDO FRANCA:87503891300

Assinado de forma digital por ANTONIO ELIAS DE MACEDO FRANCA:87503891300
Dados: 2025.05.20 09:41:20 -03'00'

Luis Eduardo dos Santos Braga

Luis Eduardo dos Santos Braga
Engenheiro Civil
CREA ICE 347171

Secretaria Municipal de **Infraestrutura e Urbanismo**

PACUJÁ
PREFEITURA



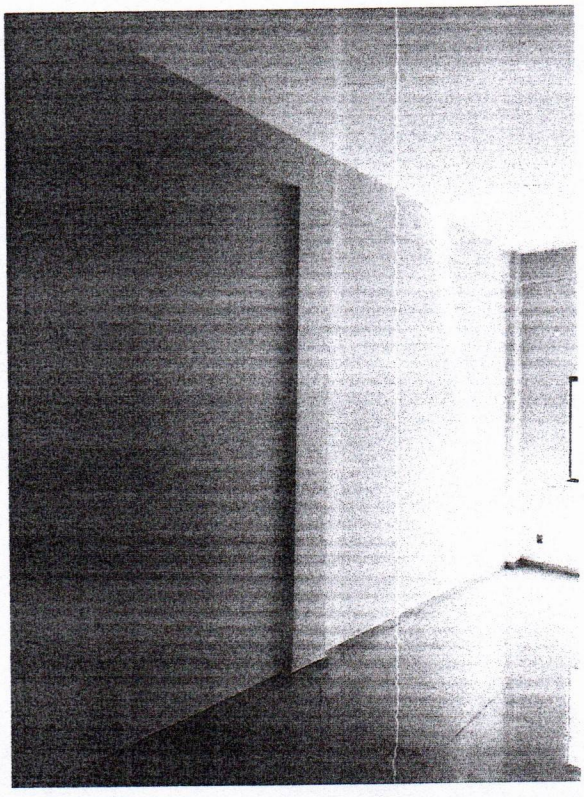

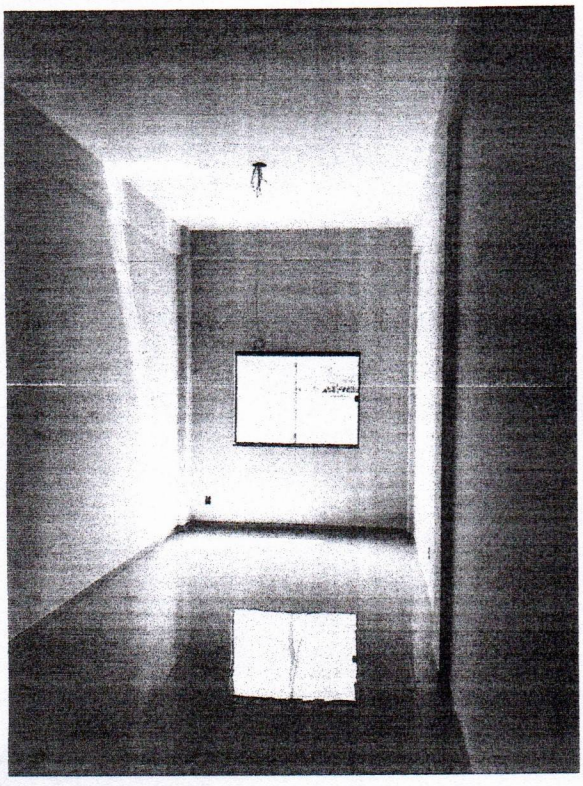

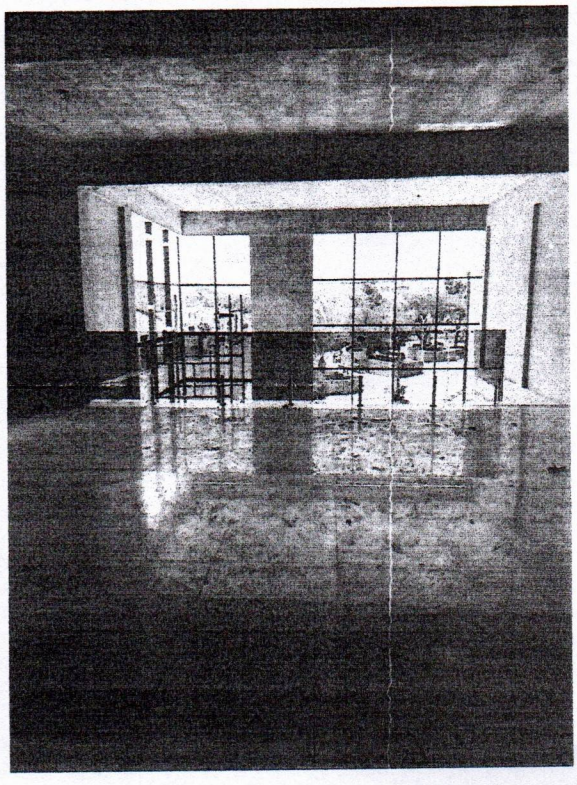

ANTONIO ELIAS DE MACEDO FRANCA:87503891300

Assinado de forma digital por ANTONIO ELIAS DE MACEDO FRANCA:87503891300
Dados: 2025.05.20 09:41:37 -03'00'

Luis Eduardo dos Santos Braga
Engenheiro Civil
CREA ICE 347171

Secretaria Municipal de **Infraestrutura e Urbanismo**

PACUJÁ
PREFEITURA

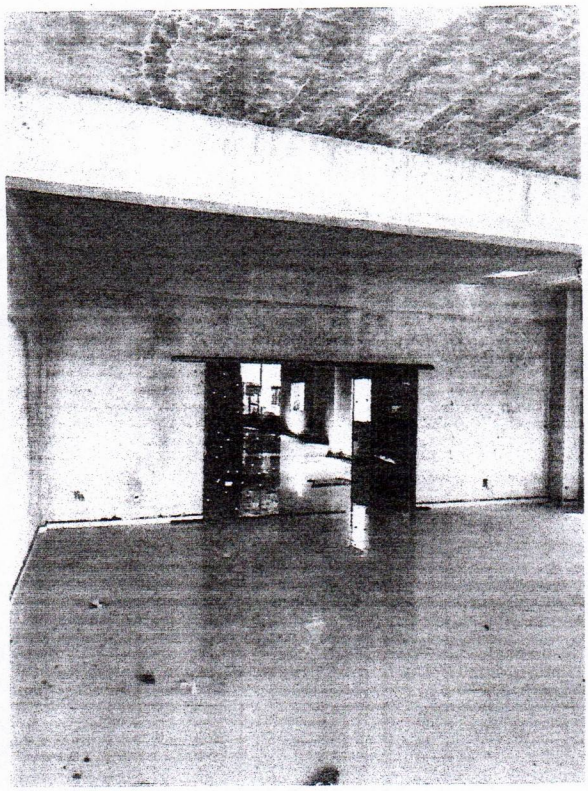

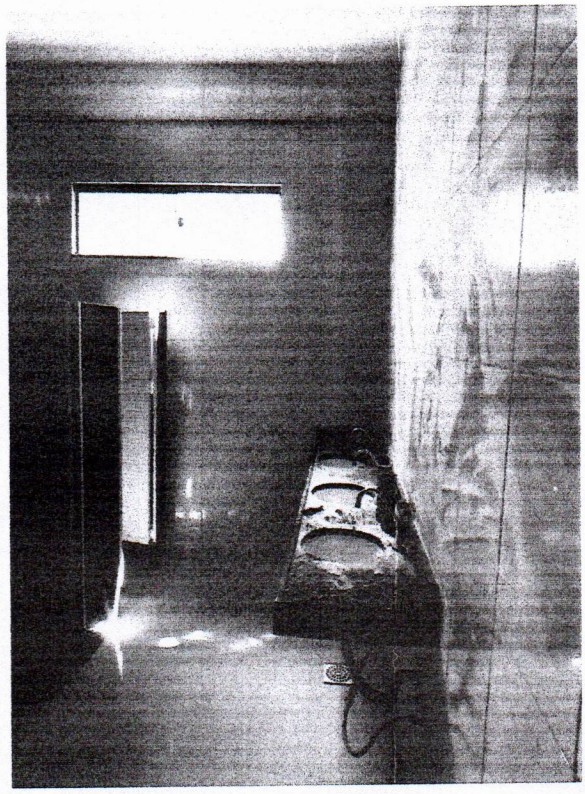

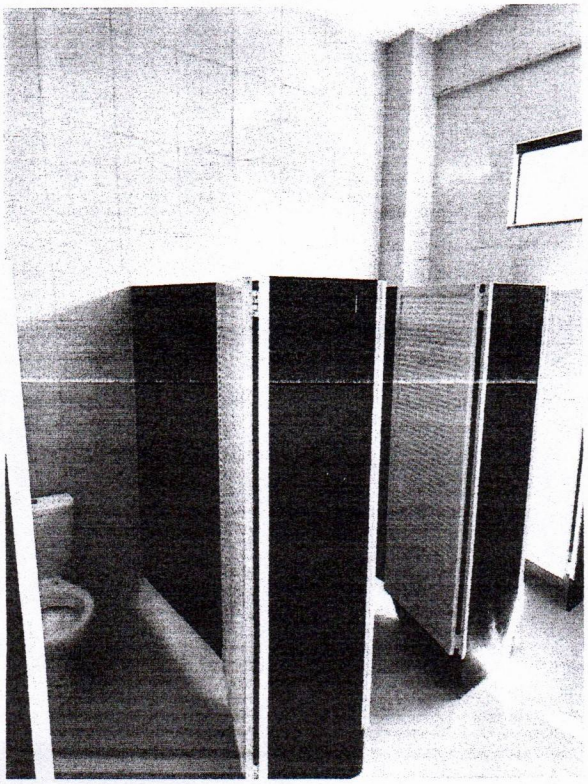

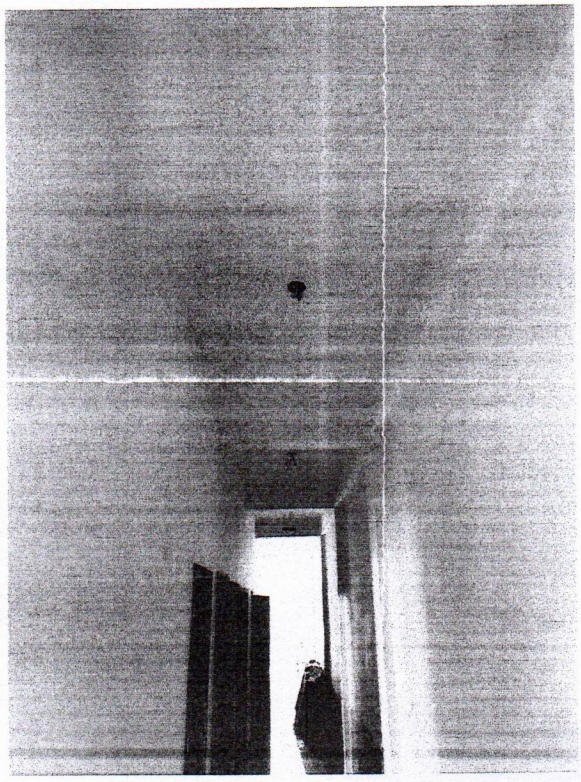

ANTONIO ELIAS DE MACEDO FRANCA:87503891300

Assinado de forma digital por ANTONIO ELIAS DE MACEDO FRANCA:87503891300
Dados: 2025.05.20 09:41:54 -03'00'

Luis Eduardo dos Santos Braga

Luis Eduardo dos Santos Braga
Engenheiro Civil
CREA ICE 347171

PREFEITURA MUNICIPAL DE
PACUJÁ

RELATÓRIO DIÁRIO DE OBRA (RDO)

OBRA: **SERVIÇO DE CONSTRUÇÃO DO PRÉDIO ONDE FUNCIONARÁ A CASA DA MULHER NO MUNICÍPIO DE PACUJÁ - CE**

Nº DA ART:CCE20241381385

EMPRESA: AVILA CONSTRUÇÕES E SERVIÇOS EIRELI - ME CNPJ: 26.721.727/0001-51

DATA:28/03/2025

ENDEREÇO: SEDE DO MUNICÍPIO DE PACUJÁ-CE

TAREFAS REALIZADAS

1 FACHADA DE VIDRO TEMPERADO DE 10mm FIXADO COM SPIDER GLASS

2

3

4

5

6

7

8

9

10

11

12

OCORRÊNCIAS

1)

2)

3)

4)

5)

ASSINATURAS

[redacted]ONIO ELIAS DE [redacted]EDO FRANCA:87503891300

Assinado de forma digital por ANTONIO ELIAS DE MACEDO FRANCA:87503891300
Dados: 2025.05.20 10:23:47 -03'00'

RESPONSÁVEL TÉCNICO

Luis Eduardo dos Santos Braga

Luis Eduardo dos Santos Braga
Engenheiro Civil
CREA/CE 347171

ENGENHEIRO FISCAL

PREFEITURA MUNICIPAL DE
PACUJÁ

RELATÓRIO DIÁRIO DE OBRA (RDO)

BRA: **SERVIÇO DE CONSTRUÇÃO DO PRÉDIO ONDE FUNCIONARÁ A CASA DA MULHER NO MUNICÍPIO DE PACUJÁ - CE**

Nº DA ART:CCE20241381385

MPRESA: AVILA CONSTRUÇÕES E SERVIÇOS EIRELI - ME CNPJ: 26.721.727/0001-51

DATA:31/03/2025 a 04/04 /2025

NDEREÇO: SEDE DO MUNICÍPIO DE PACUJÁ-CE

TAREFAS REALIZADAS

1 FACHADA DE VIDRO TEMPERADO DE 10mm FIXADO COM SPIDER GLASS

2

3

4

5

6

7

8

9

10

11

12

OCORRÊNCIAS

1)

2)

3)

4)

5)

ASSINATURAS

[redacted]ONIO ELIAS DE MACEDO FRANCA:87503891300

Assinado de forma digital por ANTONIO ELIAS DE MACEDO FRANCA:87503891300
Dados: 2025.05.20 10:24:11 -03'00'

RESPONSÁVEL TÉCNICO

Luis Eduardo dos Santos Braga

Luis Eduardo dos Santos Braga
Engenheiro Civil
CREA/CE 347171

ENGENHEIRO FISCAL

PREFEITURA MUNICIPAL DE
PACUJÁ

RELATÓRIO DIÁRIO DE OBRA (RDO)

OBRA: **SERVIÇO DE CONSTRUÇÃO DO PRÉDIO ONDE FUNCIONARÁ A CASA DA MULHER NO MUNICÍPIO DE PACUJÁ - CE**

Nº DA ART:CCE20241381385

EMPRESA: AVILA CONSTRUÇÕES E SERVIÇOS EIRELI - ME CNPJ: 26.721.727/0001-51 DATA:07/04/2025 a 11/04 /2025

ENDEREÇO: SEDE DO MUNICÍPIO DE PACUJÁ-CE

TAREFAS REALIZADAS

1 FACHADA DE VIDRO TEMPERADO DE 10mm FIXADO COM SPIDER GLASS

2

3

4

5

6

7

8

9

10

11

12

OCORRÊNCIAS

1)

2)

3)

4)

5)

ASSINATURAS

[redacted]ONIO ELIAS DE [redacted]EDO FRANCA:87503891300 Assinado de forma digital por ANTONIO ELIAS DE MACEDO FRANCA:87503891300 Dados: 2025.05.20 10:24:33 -03'00'

RESPONSÁVEL TÉCNICO

Luis Eduardo dos Santos Braga
Engenheiro Civil
CREA ICE 347111

ENGENHEIRO FISCAL

PREFEITURA MUNICIPAL DE
PACUJÁ

RELATÓRIO DIÁRIO DE OBRA (RDO)

OBRA: **SERVIÇO DE CONSTRUÇÃO DO PRÉDIO ONDE FUNCIONARÁ A CASA DA MULHER NO MUNICÍPIO DE PACUJÁ - CE**

Nº DA ART:CCE20241381385

EMPRESA: AVILA CONSTRUÇÕES E SERVIÇOS EIRELI - ME CNPJ: 26.721.727/0001-51

DATA:14/04/2025 a 18/04 /2025

ENDEREÇO: SEDE DO MUNICÍPIO DE PACUJÁ-CE

TAREFAS REALIZADAS

1 FACHADA DE VIDRO TEMPERADO DE 10mm FIXADO COM SPIDER GLASS

2 PORTA DE ALUMÍNIO ANODIZADO COMPACTA

3

4

5

6

8

9

10

11

12

OCORRÊNCIAS

1)

2)

3)

4)

5)

ASSINATURAS

ONIO ELIAS DE ACEDO FRANCA:87503891300

Assinado de forma digital por ANTONIO ELIAS DE MACEDO FRANCA:87503891300 Dados: 2025.05.20 10:24:56 -03'00'

RESPONSÁVEL TÉCNICO

Luis Eduardo dos Santos Braga
Engenheiro Civil
CREA/CE 347111

ENGENHEIRO FISCAL

PREFEITURA MUNICIPAL DE
PACUJÁ

RELATÓRIO DIÁRIO DE OBRA (RDO)

OBRA: **SERVIÇO DE CONSTRUÇÃO DO PRÉDIO ONDE FUNCIONARÁ A CASA DA MULHER NO MUNICÍPIO DE PACUJÁ - CE**

Nº DA ART:CCE20241381385

EMPRESA: AVILA CONSTRUÇÕES E SERVIÇOS EIRELI - ME CNPJ: 26.721.727/0001-51

DATA:21/04/2025 a 25/04 /2025

ENDEREÇO: SEDE DO MUNICÍPIO DE PACUJÁ-CE

TAREFAS REALIZADAS

1 FACHADA DE VIDRO TEMPERADO DE 10mm FIXADO COM SPIDER GLASS

2 PORTA DE ALUMÍNIO ANODIZADO COMPACTA

3

4

5

6

7

8

9

10

11

12

OCORRÊNCIAS

1)

2)

3)

4)

5)

ASSINATURAS

ANTONIO ELIAS DE MACEDO
FRANCA:87503891300

Assinado de forma digital por ANTONIO ELIAS DE MACEDO FRANCA:87503891300
Dados: 2025.05.20 10:25:18 -03'00'

RESPONSÁVEL TÉCNICO

Luis Eduardo dos Santos Braga
Engenheiro Civil
CREA/CE 347171

ENGENHEIRO FISCAL

PREFEITURA MUNICIPAL DE
PACUJÁ

RELATÓRIO DIÁRIO DE OBRA (RDO)

OBRA: **SERVIÇO DE CONSTRUÇÃO DO PRÉDIO ONDE FUNCIONARÁ A CASA DA MULHER NO MUNICÍPIO DE PACUJÁ - CE**

Nº DA ART:CCE20241381385

EMPRESA: AVILA CONSTRUÇÕES E SERVIÇOS EIRELI - ME CNPJ: 26.721.727/0001-51

DATA:21/04/2025 a 25/04 /2025

ENDEREÇO: SEDE DO MUNICÍPIO DE PACUJÁ-CE

TAREFAS REALIZADAS

1 VIDRO COMUM FUMÊ EM CAIXILHOS C/MASSA E= 6mm, COLOCADO

2 PORTA DE VIDRO TEMPERADO 2 FOLHAS (1.80X2.10)m E=10mm

3

4

5

6

7

8

9

10

11

12

OCORRÊNCIAS

1)

2)

3)

4)

5)

ASSINATURAS

[redacted]TONIO ELIAS DE MACEDO FRANCA:87503891300

Assinado de forma digital por ANTONIO ELIAS DE MACEDO FRANCA:87503891300
Dados: 2025.05.20 10:25:39 -03'00'

RESPONSÁVEL TÉCNICO

Luis Eduardo dos Santos Braga
Engenheiro Civil
CREA ICE 347171

ENGENHEIRO FISCAL

PREFEITURA MUNICIPAL DE
PACUJÁ

RELATÓRIO DIÁRIO DE OBRA (RDO)

OBRA: **SERVIÇO DE CONSTRUÇÃO DO PRÉDIO ONDE FUNCIONARÁ A CASA DA MULHER NO MUNICÍPIO DE PACUJÁ - CE**

Nº DA ART:CCE20241381385

EMPRESA: AVILA CONSTRUÇÕES E SERVIÇOS EIRELI - ME CNPJ: 26.721.727/0001-51

DATA:28/04/2025 a 02/05 /2025

ENDEREÇO: SEDE DO MUNICÍPIO DE PACUJÁ-CE

TAREFAS REALIZADAS

1 EMASSAMENTO DE PAREDES INTERNAS 2 DEMÃOS C/MASSA A ÓLEO

2

3

4

5

6

8

9

10

11

12

OCORRÊNCIAS

1)

2)

3)

4)

5)

ASSINATURAS

ANTONIO ELIAS DE MACEDO FRANCA:87503891300

Assinado de forma digital por ANTONIO ELIAS DE MACEDO FRANCA:87503891300
Dados: 2025.05.20 10:26:08 -03'00'

RESPONSÁVEL TÉCNICO

Luis Eduardo dos Santos Braga
Engenheiro Civil
CREA/CE 347111
ENGENHEIRO FISCAL

PREFEITURA MUNICIPAL DE
PACUJÁ

RELATÓRIO DIÁRIO DE OBRA (RDO)

OBRA: **SERVIÇO DE CONSTRUÇÃO DO PRÉDIO ONDE FUNCIONARÁ A CASA DA MULHER NO MUNICÍPIO DE PACUJÁ - CE**

Nº DA ART:CCE20241381385

EMPRESA: AVILA CONSTRUÇÕES E SERVIÇOS EIRELI - ME CNPJ: 26.721.727/0001-51 DATA:05/05/2025 a 09/05 /2025

ENDEREÇO: SEDE DO MUNICÍPIO DE PACUJÁ-CE

TAREFAS REALIZADAS

1 EMASSAMENTO DE PAREDES INTERNAS 2 DEMÃOS C/MASSA A ÓLEO

2 GUARDA CORPO DE TUBO DE AÇO INOX

3

4

5

6

8

9

10

11

12

OCORRÊNCIAS

1)

2)

3)

4)

5)

ASSINATURAS

ONIO ELIAS DE EDO FRANCA:87503891300

Assinado de forma digital por ANTONIO ELIAS DE MACEDO FRANCA:87503891300
Dados: 2025.05.20 10:26:29 -03'00'

RESPONSÁVEL TÉCNICO

Luis Eduardo dos Santos Braga
Engenheiro Civil
CREA ICE 347171

ENGENHEIRO FISCAL

PREFEITURA MUNICIPAL DE
PACUJÁ

RELATÓRIO DIÁRIO DE OBRA (RDO)

OBRA: **SERVIÇO DE CONSTRUÇÃO DO PRÉDIO ONDE FUNCIONARÁ A CASA DA MULHER NO MUNICÍPIO DE PACUJÁ - CE**

Nº DA ART:CCE20241381385

EMPRESA: AVILA CONSTRUÇÕES E SERVIÇOS EIRELI - ME CNPJ: 26.721.727/0001-51

DATA:12/05/2025 a 16/05 /2025

ENDEREÇO: SEDE DO MUNICÍPIO DE PACUJÁ-CE

TAREFAS REALIZADAS

1 EMASSAMENTO DE PAREDES INTERNAS 2 DEMÃOS C/MASSA A ÓLEO

2 GUARDA CORPO DE TUBO DE AÇO INOX

3

4

5

6

8

9

10

11

12

OCORRÊNCIAS

1)

2)

3)

4)

5)

ASSINATURAS

ANTONIO ELIAS DE MACEDO FRANCA:87503891300

Assinado de forma digital por ANTONIO ELIAS DE MACEDO FRANCA:87503891300 Dados: 2025.05.20 10:26:51 -03'00'

RESPONSÁVEL TÉCNICO

Luis Eduardo dos Santos Braga
Engenheiro Civil
CREA/CE 347171

ENGENHEIRO FISCAL

Anotação de Responsabilidade Técnica - ART
Lei nº 6.496, de 7 de dezembro de 1977

CREA-CE

ART OBRA / SERVIÇO
Nº CE20241395156

Conselho Regional de Engenharia e Agronomia do Ceará

INICIAL

1. Responsável Técnico

LUIS EDUARDO DOS SANTOS BRAGA
Título profissional: **ENGENHEIRO CIVIL**
RNP: **0619137410**
Registro: **347111CE**

Empresa contratada: **PROJECON PROJETOS DE ENGENHARIA E CONSULTORIA EIRELI**
Registro : **0000458139-CE**

2. Dados do Contrato

Contratante: **PREFEITURA MUNICIPAL DE PACUJA**
CPF/CNPJ: **07.734.148/0001-07**
RUA 22 DE SETEMBRO
Nº: **325**
Complemento:
Bairro: **CENTRO**
Cidade: **PACUJÁ**
UF: **CE**
CEP: **62180000**

Contrato: **Não especificado**
Celebrado em:
Valor: **R$ 1,00**
Tipo de contratante: **Pessoa Juridica de Direito Público**
Ação Institucional: **NENHUMA - NÃO OPTANTE**

3. Dados da Obra/Serviço

RUA MARIA NEPOMUCENO
Nº: **S/N**
Complemento:
Bairro: **CENTRO**
Cidade: **PACUJÁ**
UF: **CE**
CEP: **62180000**
Data de Início: **08/03/2024**
Previsão de término: **31/05/2025**
Coordenadas Geográficas: **-3.979164, -40.698502**
Finalidade: **Saúde**
Código: **Não Especificado**
Proprietário: **PREFEITURA MUNICIPAL DE PACUJA**
CPF/CNPJ: **07.734.148/0001-07**

4. Atividade Técnica

18 - Fiscalização	Quantidade	Unidade
60 - Fiscalização de obra > CONSTRUÇÃO CIVIL > EDIFICAÇÕES > DE EDIFICAÇÃO > #1.1.1.1 - DE ALVENARIA	356,04	m2
60 - Fiscalização de obra > ESTRUTURAS > ESTRUTURAS DE CONCRETO E ARGAMASSA ARMADA > #2.1.1 - DE ESTRUTURA DE CONCRETO ARMADO	356,04	m2
60 - Fiscalização de obra > CONSTRUÇÃO CIVIL > INSTALAÇÕES HIDROSSANITÁRIAS > #1.4.4 - DE LIGAÇÃO INDIVIDUAL DE REDE DE ÁGUA	356,04	m2
60 - Fiscalização de obra > CONSTRUÇÃO CIVIL > INSTALAÇÕES HIDROSSANITÁRIAS > #1.4.5 - DE LIGAÇÃO INDIVIDUAL DE REDE DE ESGOTO	356,04	m2
60 - Fiscalização de obra > ELETROTÉCNICA > INSTALAÇÕES ELÉTRICAS > DE LIGAÇÃO INDIVIDUAL DE REDE DE ENERGIA > #11.10.10.2 - EM BAIXA TENSÃO PARA FINS COMERCIAIS	356,04	m2

Após a conclusão das atividades técnicas o profissional deve proceder a baixa desta ART

5. Observações

FISCALIZAÇÃO DE OBRA, CONSTRUÇÃO DA CASA DA MULHER, LOCALIZADO NO MUNICÍPIO DE PACUJÁ.

6. Declarações

- Declaro que estou cumprindo as regras de acessibilidade previstas nas normas técnicas da ABNT, na legislação específica e no decreto n. 5296/2004.

7. Entidade de Classe

NENHUMA - NÃO OPTANTE

8. Assinaturas

Declaro serem verdadeiras as informações acima

LUIS EDUARDO DOS SANTOS BRAGA - CPF: 068.252.443-37

_____, _____ de _____ de _____
Local data

PREFEITURA MUNICIPAL DE PACUJA - CNPJ: 07.734.148/0001-07

9. Informações

* A ART é válida somente quando quitada, mediante apresentação do comprovante do pagamento ou conferência no site do Crea.

10. Valor

Anotação de Responsabilidade Técnica - ART
Lei nº 6.496, de 7 de dezembro de 1977

CREA-CE

ART OBRA / SERVIÇO
Nº CE20241395156

Conselho Regional de Engenharia e Agronomia do Ceará

INICIAL

Valor da ART: **R$ 99,64** Registrada em: **08/04/2024** Valor pago: **R$ 99,64** Nosso Número: **8216909547**

A autenticidade desta ART pode ser verificada em: https://crea-ce.sitac.com.br/publico/, com a chave: xY3xw
Impresso em: 23/04/2024 às 15:14:10 por: , ip: 187.86.201.230

Anotação de Responsabilidade Técnica - ART
Lei nº 6.496, de 7 de dezembro de 1977

CREA-CE

ART OBRA / SERVIÇO
Nº CE20241381385

Conselho Regional de Engenharia e Agronomia do Ceará

INICIAL

1. Responsável Técnico

ANTONIO ELIAS DE MACÊDO FRANÇA
Título profissional: **ENGENHEIRO CIVIL**
RNP: **1904507352**
Registro: **39356CE**

Empresa contratada: **AVILA CONSTRUÇÕES E SERVIÇOS EIRELI - ME**
Registro : **0010375180-CE**

2. Dados do Contrato

Contratante: **PREFEITURA MUNICIPAL DE PACUJA**
CPF/CNPJ: **07.734.148/0001-07**
RUA 22 DE SETEMBRO
Nº: **325**
Complemento:
Bairro: **CENTRO**
Cidade: **PACUJÁ**
UF: **CE**
CEP: **62180000**

Contrato: **2401.01/2024**
Celebrado em: **24/01/2024**
Valor: **R$ 1.092.401,78**
Tipo de contratante: **Pessoa Juridica de Direito Público**
Ação Institucional: **NENHUMA - NÃO OPTANTE**

3. Dados da Obra/Serviço

RUA 22 DE SETEMBRO
Nº: **325**
Complemento:
Bairro: **CENTRO**
Cidade: **PACUJÁ**
UF: **CE**
CEP: **62180000**
Data de Início: **11/03/2024**
Previsão de término: **11/10/2024**
Coordenadas Geográficas: **-3.979639, -40.69656**
Finalidade: **Infraestrutura**
Código: **2401.01/2024**
Proprietário: **PREFEITURA MUNICIPAL DE PACUJA**
CPF/CNPJ: **07.734.148/0001-07**

4. Atividade Técnica

	Quantidade	Unidade
16 - Execução		
49 - Execução de obra > CONSTRUÇÃO CIVIL > EDIFICAÇÕES > DE REFORMA DE EDIFICAÇÃO > #1.1.2.1 - DE ALVENARIA	1,00	m2

Após a conclusão das atividades técnicas o profissional deve proceder a baixa desta ART

5. Observações

CONTRATAÇÃO DE EMPRESA PARA, CONSTRUÇÃO DA CASA DA MULHER, LOCALIZADA NA SEDE DO MUNICIPIO DE PACUJÁ-CE.

6. Declarações

- Declaro que estou cumprindo as regras de acessibilidade previstas nas normas técnicas da ABNT, na legislação específica e no decreto n. 5296/2004.

7. Entidade de Classe

NENHUMA - NÃO OPTANTE

8. Assinaturas

Declaro serem verdadeiras as informações acima

ANTONIO ELIAS DE MACÊDO FRANÇA - CPF: 875.038.913-00

_____, _____ de _____ de _____
Local data

PREFEITURA MUNICIPAL DE PACUJA - CNPJ: 07.734.148/0001-07

9. Informações

* A ART é válida somente quando quitada, mediante apresentação do comprovante do pagamento ou conferência no site do Crea.

10. Valor

Valor da ART: **R$ 262,55** Registrada em: **12/03/2024** Valor pago: **R$ 262,55** Nosso Número: **8216850414**

A autenticidade desta ART pode ser verificada em: https://crea-ce.sitac.com.br/publico/, com a chave: BA0Y6
Impresso em: 13/03/2024 às 08:29:44 por: , ip: 177.37.198.77