ESTADO DO CEARA
PREFEITURA MUNICIPAL DE TIANGUA
SECRETARIA DE FINANÇAS

Nota Nº 0000000568
SÉRIE
ELETRÔNICA

NOTA FISCAL ELETRÔNICA DE PRESTAÇÃO DE SERVIÇOS

Data de Geração	15/05/2024	Competência	MAI/2024	Nº da NFS-e Substituída	0
Nº do RPS	0	Local da Prestação	PACUJÁ-CE	Optante do Simples	SIM

DADOS DO PRESTADOR DO SERVIÇO

Razão Social	AVILA CONSTRUCOES E SERVICOS LTDA							
Nome Fantasia	AVILA CONSTRUCOES							
Endereço	R 31 DE JULHO, 100 - CENTRO							
CPF/CNPJ	26.721.727/0001-51	Insc.Municipal	142166	UF	CE	Insc. Estadual	0	
Cidade	TIANGUA	C.E.P	62320000	Comp.	ANDAR ALTOS	Telefone	8897134420	

DADOS DO TOMADOR DO SERVIÇO

Razão Social	PREFEITURA MUNICIPAL DE PACUJA- CE				E-mail		
Endereço	RUA FRANCISCO FILIZOLA, S/N CENTRO 62180000 PACUJÁ-CE						
CPF/CNPJ	07.734.148/0001-07	Insc. Municipal	0	Insc. Estadual		Telefone	

DESCRIÇÃO DOS SERVIÇOS

NOTA FISCAL REFERENTE A SERVIÇO DE CONSTRUÇÃO DO PREDIO ONDE FUNCIONARÁ A CASA DA MULHER NO MUNICÍPIO DE PACUJÁ - CE

02• (SEGUNDA) MEDIÇÃO

*DADOS BANCÁRIOS: BANCO DO BRASIL;
AG. 1157-6; C/C: 34.395-1;
AVILA CONSTRUÇÕES E SERVIÇOS.

LUIS EDUARDO DOS SANTOS BRAGA
ENGENHEIRO CIVIL
CREA/CE 347111
CPF: 068.252.443-37

CODIGO DA ATIVIDADE/SERVIÇO

702 / 412040000 - Construção de edificios

INFORMAÇÕES PARA SERVIÇOS DE CONSTRUÇÃO CIVIL

CÓDIGO DA OBRA		ART DA OBRA	

TRIBUTOS FEDERAIS

PIS	0,00	COFINS	0,00	INSS	0,00	CSLL	0,00	IRRF	0,00

VALORES DO PRESTADOR		INFORMAÇÕES DA OPERAÇÃO	CÁLCULO DO ISS	
Valor dos Serviços	81.333,67	Natureza da Operação	Valor dos Serviços	81.333,67
(-) Desconto Incondicionado	0,00	**Tributada Fora do Município**	(-) Dedução permitida em lei	0,00
(-) Desconto condicionado	0,00	Regime Especial de Tributação	(-) Desconto Incondicionado	0,00
(-) Retenções Federais	0,00	**0-Nenhum**	Base de Cálculo	81.333,67
Outras Retenções	0,00	Código de Validação/Link	(X) Aliquota do ISS	5,0000 %
(-) ISS Retido	4.066,68	**gtra2l4uvoykb5pdwix6938hsmj**	ISS a Reter	(X)Sim ( ) Não
(=) Valor Líquido	77.266,99	http://servicos2.speedgov.com.br/tiangua/	(=) Valor do ISS	4.066,68

INFORMAÇÕES ADICIONAIS

EMPRESA OPTANTE PELO SIMPLES NACIONAL

OUTRAS INFORMAÇÕES

PREFEITURA MUNICIPAL DE PACUJA
Atesto para devidos fins que os servicos desta nota foram prestados em prol desta municipalidade.

Impressa em: 15/05/24 13:47

Hora da emissão: 13:47:40

Pacuja 15/05/24

Responsavel

PREFEITURA MUNICIPAL DE

PACUJÁ

PARECER TÉCNICO

CONTRATO	2401.01/2024	**VALOR MEDIÇÃO**	R$ 81.333,67
OBJETO	SERVIÇO DE CONSTRUÇÃO DO PRÉDIO ONDE FUNCIONARÁ A CASA DA MULHER NO MUNICÍPIO DE PACUJA - CE.	**VALOR CONTRATADO**	R$ 1.092.401,78
EMPRESA	AVILA CONSTRUÇÕES E SERVIÇOS EIRELI - ME; CNPJ: 26.721.727/0001-51	**VALOR ADITIVO (DECRÉSCIMO)**	R$ -
PERÍODO	20/04/2024 Á 10/05/2024	**VALOR ADITIVO (ACRÉSCIMO)**	R$ -
Nº MEDIÇÃO	2	**VALOR CONTRATO + ADITIVO**	R$ 1.092.401,78

	DESCRIÇÃO	***VALOR DO CONTRATO***	***MEDIÇÃO***	***ACUMULADO***	***SALDO***
1	CONSTRUÇÃO DO PRÉDIO ONDE FUNCIONARÁ A CASA DA MULHER	1.092.401,78	81.333,67	246.865,51	845.536,27
	TOTAL		81.333,67	246.865,51	845.536,27

Os serviços presente nos boletins de medição foram executados dentro das especificações técnicas exigidas por essa secretaria, e nas quantidades apontadas.

Luis Eduardo dos Santos Braga
Engenheiro Civil
CREA/CE 242181

PREFEITURA MUNICIPAL DE

PACUJÁ

BOLETIM DE MEDIÇÃO

PREFEITURA MUNICIPAL DE PACUJA	Empresa Executante:		VALORES (R$)
	AVILA CONSTRUÇÕES E SERVIÇOS EIRELI - ME	PECUPSO / SEC. DE SAÚDE — MEDIÇÃO: 2ª (SEGUNDA) / PERIODO: 20/04 A 10/05	CONTRATO: 1.092.401,78 / ADITIVO: -
OBRA: SERVIÇO DE CONSTRUÇÃO DO PREDIO ONDE FUNCIONARA A CASA DA MULHER NO MUNICIPIO DE PACUJA - CE	CNPJ: 26.721.727/0001-61	MEDIÇÃO EFETUADA EM: 10 DE MAIO DE 2024	TOTAL: 1.092.401,78
	ART DE EXECUÇÃO: CE20241381385	ART DE FISCALIZAÇÃO: CE20241395156	MEDIÇÃO ACUMULADO: 246.865,51
		PERCENTUAL REALIZADO: 22.60%	SALDO: 845.536,27
LOCAL: SEDE DO MUNICIPIO DE PACUJA - CE			VALOR DA MEDIÇÃO: 81.333,67

			CONTRATUAL				QUANTIDADE REALIZADA					VALORES (R$)		
ITEM	CÓDIGO	SERVIÇOS	UNID.	QUANT.	P.UNIT. R$	P.TOTAL R$	PERÍODO	ACUM. ANTERIOR	ACUM. ATUAL	SALDO	PERC. %	PERÍODO	ACUM. ANTERIOR	ACUM. ATUAL
1.0		SERVIÇOS PRELIMINARES												
1.1	CP0001	ADMINISTRAÇÃO DE OBRA	%	100,00	732,21	73.221,00	8,00	14,00	22,00	78,00	22,00%	5.857,68	10.250,94	16.108,62
1.2	C1937	PLACAS PADRÃO DE OBRA	M2	6,00	182,73	1.096,38		6,00	6,00	0,00	100,00%	0,00	1.096,38	1.096,38
1.3	C1043	DEMOLIÇÃO DE ALVENARIA DE TIJOLOS S/ REAPROVEITAMENTO	M3	10,92	67,16	733,39		10,92	10,92	0,00	100,00%	0,00	733,39	733,39
1.4	C1066	DEMOLIÇÃO DE PISO CIMENTADO SOBRE LASTRO DE CONCRETO	M2	63,00	29,11	1.833,93		63,00	63,00	0,00	100,00%	0,00	1.833,93	1.833,93
1.5	C1630	LOCAÇÃO DA OBRA - EXECUÇÃO DE GABARITO	M2	470,78	7,62	3.587,34		470,78	470,78	0,00	100,00%	0,00	3.587,34	3.587,34
1.6	C1052	DEMOLIÇÃO DE ESTRUTURA DE MADEIRA P/TELHADOS	M2	63,00	31,12	1.960,56		63,00	63,00	0,00	100,00%	0,00	1.960,56	1.960,56
2.0		MOVIMENTO DE TERRA												
2.1	C2784	ESCAVAÇÃO MANUAL SOLO DE 1A.CAT. PROF. ATÉ 1.50m	M3	31,27	R$ 52,34	1.636,67		31,27	31,27	0,00	100,00%	0,00	1.636,67	1.636,67
2.2	C0330	ATERRO C/COMPACTAÇÃO MANUAL S/CONTROLE, MAT. C/AQUISIÇÃO	M3	42,10	R$ 113,26	4.768,25		42,10	42,10	0,00	100,00%	0,00	4.768,25	4.768,25
2.3	C0702	CARGA MANUAL DE ENTULHO EM CAMINHÃO BASCULANTE	M3	51,45	R$ 27,34	1.406,64		51,45	51,45	0,00	100,00%	0,00	1.406,64	1.406,64
3.0		FUNDAÇÃO E ESTRUTURA												
3.1	C0054	ALVENARIA DE EMBASAMENTO DE PEDRA ARGAMASSADA	M3	25,01	R$ 524,75	13.124,00		25,01	25,01	0,00	100,00%	0,00	13.124,00	13.124,00

ANTONIO ELIAS DE MACEDO FRANCA:87503891300

Assinado de forma digital por ANTONIO ELIAS DE MACEDO FRANCA:87503891300
Dados: 2024.05.15 13:59:25 -03'00'

Luis Eduardo dos Santos Braga
Engenheiro Civil
CREA/CE 247171

PREFEITURA MUNICIPAL DE

PACUJÁ

BOLETIM DE MEDIÇÃO

PREFEITURA MUNICIPAL DE PACUJA	Empresa Executante:		VALORES (R$)
	AVILA CONSTRUÇÕES E SERVIÇOS EIRELI - ME	RECURSO: SEC. DE SAÚDE / MEDIÇÃO: 2ª (SEGUNDA) / PERIODO: 20/04 A 10/05	CONTRATO: 1.092.401,78 / ADITIVO: -
OBRA: SERVIÇO DE CONSTRUÇÃO DO PREDIO ONDE FUNCIONARA A CASA DA MULHER NO MUNICIPIO DE PACUJA - CE	CNPJ: 26.721.727/0001-61	MEDIÇÃO EFETUADA EM: 10 DE MAIO DE 2024	TOTAL: 1.092.401,78
	ART DE EXECUÇÃO: CE20241381385	ART DE FISCALIZAÇÃO: CE20241395156	MEDIÇÃO ACUMULADO: 246.865,51
LOCAL: SEDE DO MUNICIPIO DE PACUJA - CE		PERCENTUAL REALIZADO: 22,60%	SALDO: 845.536,27 / VALOR DA MEDIÇÃO: 81.333,67

ITEM	CÓDIGO	SERVIÇOS	CONTRATUAL UNID.	QUANT.	P.UNIT. R$	P.TOTAL R$	QUANTIDADE REALIZADA PERÍODO	ACUM. ANTERIOR	ACUM. ATUAL	SALDO	PERC. %	VALORES (R$) PERÍODO	ACUM. ANTERIOR	ACUM. ATUAL
3.2	C0056	ALVENARIA DE EMBASAMENTO DE TIJOLO FURADO, C/ ARGAMASSA MISTA C/ CAL HIDRATADA (1:2:8)	M3	8,34	R$ 675,88	5.636,84		8,34	8,34	0,00	100,00%	0,00	5.636,84	5.636,84
3.3	C0850	CONCRETO PRE-MISTURADO FCK 25 MPa	M3	91,47	R$ 375,69	34.364,36	**14,31**	31,16	45,47	46,00	49,71%	5.376,12	11.706,50	17.082,62
3.4	C4151	ARMADURA DE AÇO CA 50/60	KG	3.179,50	R$ 16,38	52.080,21	**775,90**	1.204,02	1.979,92	1199,58	62,27%	12.709,24	19.721,85	32.431,09
3.5	C0215	ARMADURA CA-50A GROSSA D= 12,5 A 25,0mm	KG	4.664,97	R$ 18,12	84.529,26	**313,57**	1.153,68	1.467,25	3197,72	31,45%	5.681,89	20.904,68	26.586,57
3.6	C1604	LANÇAMENTO E APLICAÇÃO DE CONCRETO S/ ELEVAÇÃO	M3	42,86	R$ 171,25	7.339,78	**0,54**	25,96	26,50	16,36	61,83%	92,48	4.445,65	4.538,13
3.7	C1603	LANÇAMENTO E APLICAÇÃO DE CONCRETO C/ ELEVAÇÃO	M3	49,42	R$ 269,88	14.325,87	**13,77**	5,20	18,97	30,45	38,39%	3.991,65	1.507,38	5.499,03
3.8	C1400	FORMA DE TÁBUAS DE 1" DE 3A. P/FUNDAÇÕES UTIL. 5 X	M2	125,06	R$ 82,68	10.339,96		125,06	125,06	0,00	100,00%	0,00	10.339,96	10.339,96
3.9	C1401	FORMA DE TÁBUAS DE 1" DE 3A. P/SUPERESTRUTURA - UTIL. 2 X	M2	531,74	R$ 163,77	87.083,06	**143,06**	74,25	217,31	314,43	40,87%	23.428,94	12.159,92	35.588,86
4.0		PAREDES E PAINES				-								
4.1	C4501	FACHADA DE VIDRO TEMPERADO DE 10mm FIXADO COM SPIDER GLASS	M2	50,48	R$ 840,33	42.419,86		-	0,00	50,48	0,00%	0,00	0,00	0,00
4.2	C0073	ALVENARIA DE TIJOLO CERÂMICO FURADO (9x19x19)cm C/ARGAMASSA MISTA DE CAL HIDRATADA ESP.=10cm (1:2:8)	M2	1.053,36	R$ 74,24	78.201,45	**181,62**	521,43	703,05	350,31	66,74%	13.483,47	38.710,96	52.194,43
5.0		COBERTURA												

ANTONIO ELIAS DE MACEDO FRANCA:87503891300

Assinado de forma digital por ANTONIO ELIAS DE MACEDO FRANCA:87503891300
Dados: 2024.05.15 13:59:42 -03'00'

Luis Eduardo dos Santos Braga
Engenheiro Civil
CREA/CE 347191

PREFEITURA MUNICIPAL DE PACUJÁ

BOLETIM DE MEDIÇÃO

PREFEITURA MUNICIPAL DE PACUJA	Empresa Executante:		VALORES (R$)
	AVILA CONSTRUÇÕES E SERVIÇOS EIRELI - ME	PECUPSO: SEC. DE SAÚDE / MEDIÇÃO: 2ª (SEGUNDA) / PERÍODO: 20/04 A 10/05	CONTRATO: 1.092.401,78 / ADITIVO: -
OBRA: SERVIÇO DE CONSTRUÇÃO DO PREDIO ONDE FUNCIONARA A CASA DA MULHER NO MUNICIPIO DE PACUJA - CE	CNPJ: 26.721.727/0001-51	MEDIÇÃO EFETUADA EM: 10 DE MAIO DE 2024	TOTAL: 1.092.401,78
	ART DE EXECUÇÃO: CE20241381365	ART DE FISCALIZAÇÃO: CE20241395156	MEDIÇÃO ACUMULADO: 246.885,51
		PERCENTUAL REALIZADO: 22.60%	SALDO: 845.636,27
LOCAL: SEDE DO MUNICIPIO DE PACUJA - CE			VALOR DA MEDIÇÃO: 81.333,67

			CONTRATUAL				QUANTIDADE REALIZADA					VALORES (R$)		
ITEM	CÓDIGO	SERVIÇOS	UNID.	QUANT.	P.UNIT. R$	P.TOTAL R$	PERÍODO	ACUM. ANTERIOR	ACUM. ATUAL	SALDO	PERC. %	PERÍODO	ACUM. ANTERIOR	ACUM. ATUAL
5.1	C4454	LAJE PRÉ-FABRICADA TRELIÇADA P/ PISO - VÃO ACIMA DE 4,81 m	M2	314,74	R$ 184,28	58.000,29	58,13	-	58,13	256,61	18,47%	10.712,20	0,00	10.712,20
5.2	C4458	LAJE PRÉ-FABRICADA TRELIÇADA P/ FÔRRO - VÃO ACIMA DE 4,81 m	M2	262,94	R$ 172,26	45.294,04		-	0,00	262,94	0,00%	0,00	0,00	0,00
5.3	C4460	MADEIRAMENTO P/ TELHA CERÂMICA - (RIPA, CAIBRO, LINHA)	M2	314,74	R$ 108,08	34.017,10		-	0,00	314,74	0,00%	0,00	0,00	0,00
5.4	94207	TELHAMENTO COM TELHA ONDULADA DE FIBROCIMENTO E = 6 MM, COM RECOBRIMENTO LATERAL DE 1/4 DE ONDA PARA TELHADO COM INCLINAÇÃO MAIOR QUE 10°, COM ATÉ 2 ÁGUAS. INCLUSO IÇAMENTO. AF_07/2019	M2	314,74	R$ 63,14	19.872,68		-	0,00	314,74	0,00%	0,00	0,00	0,00
5.5	C0661	CALHA DE CHAPA GALVANIZADA 26 DESENVOLVIMENTO 50cm	M	41,40	R$ 90,35	3.740,49		-	0,00	41,40	0,00%	0,00	0,00	0,00
6.0		REVESTIMENTO												
6.1	C0776	CHAPISCO C/ ARGAMASSA DE CIMENTO E AREIA S/PENEIRAR TRAÇO 1:3 ESP.= 5mm P/ PAREDE	M2	1.366,75	R$ 7,71	10.537,64		-	0,00	1366,75	0,00%	0,00	0,00	0,00
6.2	C1221	EMBOÇO C/ ARGAMASSA DE CIMENTO E AREIA S/ PENEIRAR, TRAÇO 1:4	M2	522,66	R$ 38,44	20.091,05		-	0,00	522,66	0,00%	0,00	0,00	0,00
6.3	C3408	REBOCO C/ ARGAMASSA DE CIMENTO E AREIA S/ PENEIRAR, TRAÇO 1:3	M2	844,10	R$ 43,15	36.422,92		-	0,00	844,10	0,00%	0,00	0,00	0,00

ANTONIO ELIAS DE MACEDO FRANCA:87503891300

Assinado de forma digital por ANTONIO ELIAS DE MACEDO FRANCA:87503891300
Dados: 2024.05.15 13:59:59 -03'00'

Luis Eduardo dos Santos Braga
Engenheiro Civil
CREA/CE 247111

PREFEITURA MUNICIPAL DE PACUJÁ

BOLETIM DE MEDIÇÃO

PREFEITURA MUNICIPAL DE PACUJA	Empresa Executante:			VALORES (R$)	
	AVILA CONSTRUÇÕES E SERVIÇOS EIRELI - ME	RECURSO: SEC. DE SAÚDE	MEDIÇÃO: 2ª (SEGUNDA) PERÍODO: 20/04 A 10/05	CONTRATO:	1.092.401,78
				ADITIVO:	-
OBRA: SERVIÇO DE CONSTRUÇÃO DO PREDIO ONDE FUNCIONARA A CASA DA MULHER NO MUNICIPIO DE PACUJA - CE	CNPJ: 26.721.727/0001-51	MEDIÇÃO EFETUADA EM: 10 DE MAIO DE 2024		TOTAL:	1.092.401,78
	ART DE EXECUÇÃO: CE20241381385	ART DE FISCALIZAÇÃO: CE20241395156		MEDIÇÃO ACUMULADO:	246.865,51
		PERCENTUAL REALIZADO:	22.60%	SALDO:	845.536,27
LOCAL: SEDE DO MUNICIPIO DE PACUJA - CE				VALOR DA MEDIÇÃO:	81.333,67

			CONTRATUAL				QUANTIDADE REALIZADA					VALORES (R$)		
ITEM	CÓDIGO	SERVIÇOS	UNID.	QUANT.	P.UNIT. R$	P.TOTAL R$	PERÍODO	ACUM. ANTERIOR	ACUM. ATUAL	SALDO	PERC. %	PERÍODO	ACUM. ANTERIOR	ACUM. ATUAL
6.4	C4434	CERÂMICA ESMALTADA RETIFICADA C/ ARG. CIMENTO E AREIA ACIMA DE 30x30cm (900 cm²) - PEI-5/PEI-4 P/ PAREDE	M2	522,66	R$ 140,11	73.229,89		-	0,00	522,66	0,00%	0,00	0,00	0,00
6.5	C1427	REJUNTAMENTO C/ ARG. PRÉ-FABRICADA, JUNTA ENTRE 2mm E 6mm EM CERÂMICA, ACIMA DE 30x30 cm (900 cm²) E PORCELANATOS (PAREDE/PISO)	M2	545,16	R$ 11,02	6.007,66		-	0,00	545,16	0,00%	0,00	0,00	0,00
6.6	C0778	CHAPISCO C/ ARGAMASSA DE CIMENTO E AREIA S/ PENEIRAR TRAÇO 1:3 ESP=5 mm P/ TETO	M2	629,48	R$ 15,24	9.593,28		-	0,00	629,48	0,00%	0,00	0,00	0,00
6.7	C2112	REBOCO C/ ARGAMASSA DE CAL EM PASTA E AREIA PENEIRADA TRAÇO 1:3 ESP=5 mm P/ TETO	M2	629,48	R$ 32,64	20.546,23		-	0,00	629,48	0,00%	0,00	0,00	0,00
7.0		PISO												
1.7.1	C1611	LASTRO DE CONCRETO REGULARIZADO ESP.= 5CM	M2	308,92	R$ 47,27	14.602,65		-	0,00	308,92	0,00%	0,00	0,00	0,00
1.7.2	C4441	PORCELANATO RETIFICADO NATURAL (FOSCO) C/ ARG. CIMENTO E AREIA P/ PISO	M2	286,42	R$ 158,52	45.403,30		-	0,00	286,42	0,00%	0,00	0,00	0,00
1.7.3	C4439	CERÂMICA ESMALTADA RETIFICADA C/ ARG. CIMENTO E AREIA ACIMA DE 30x30cm (900 cm²) - PEI-5/PEI-4 P/ PISO	M2	22,50	R$ 130,87	2.944,58		-	0,00	22,50	0,00%	0,00	0,00	0,00
1.7.4	C5028	PISO INTERTRAVADO TIPO TIJOLINHO (20 X 10 X 4CM), CINZA - COMPACTAÇÃO MECANIZADA	M2	78,82	R$ 49,17	3.875,58		-	0,00	78,82	0,00%	0,00	0,00	0,00
1.7.3	C1431	GRAMA EM PLACAS.INCLUSIVE CONSERVAÇÃO	M2	16,56	R$ 23,39	387,34		-	0,00	16,56	0,00%	0,00	0,00	0,00

ANTONIO ELIAS DE MACEDO FRANCA:87503891300

Assinado de forma digital por ANTONIO ELIAS DE MACEDO FRANCA:87503891300
Dados: 2024.05.15 14:00:16 -03'00'

Luis Eduardo dos Santos Braga
Engenheiro Civil
CREA/CE 247171

PREFEITURA MUNICIPAL DE

PACUJÁ

BOLETIM DE MEDIÇÃO

PREFEITURA MUNICIPAL DE PACUJA	Empresa Executante:		VALORES (R$)
	AVILA CONSTRUÇÕES E SERVIÇOS EIRELI - ME	PECUPSO: MEDIÇÃO: 2ª (SEGUNDA)	CONTRATO: 1.092.401,78
		SEC. DE SAÚDE PERÍODO: 20/04 A 10/05	ADITIVO: -
OBRA: SERVIÇO DE CONSTRUÇÃO DO PREDIO ONDE FUNCIONARA A CASA DA MULHER NO MUNICIPIO DE PACUJA - CE	CNPJ: 26.721.727/0001-51	MEDIÇÃO EFETUADA EM: 10 DE MAIO DE 2024	TOTAL: 1.092.401,78
	ART DE EXECUÇÃO: CE20241381385	ART DE FISCALIZAÇÃO: CE20241395156	MEDIÇÃO ACUMULADO: 246.865,51
		PERCENTUAL REALIZADO: 22,60%	SALDO: 845.536,27
LOCAL: SEDE DO MUNICIPIO DE PACUJA - CE			VALOR DA MEDIÇÃO: 81.333,67

			CONTRATUAL				QUANTIDADE REALIZADA					VALORES (R$)		
ITEM	CÓDIGO	SERVIÇOS	UNID.	QUANT.	P.UNIT. R$	P.TOTAL R$	PERÍODO	ACUM. ANTERIOR	ACUM. ATUAL	SALDO	PERC. %	PERÍODO	ACUM. ANTERIOR	ACUM. ATUAL
1.7.4	C0367	BANQUETA/ MEIO FIO DE CONCRETO PRÉ-MOLDADO (1,00x0,25x0,15m)	M	68,23	R$ 50,24	3.427,88		-	0,00	68,23	0,00%	0,00	0,00	0,00
8.0		ESQUADRIAS E FERRAGENS												
8.1	C1967	PORTA DE ALUMÍNIO ANODIZADO COMPACTA	M2	11,34	R$ 630,68	7.151,91		-	0,00	11,34	0,00%	0,00	0,00	0,00
8.2	C4426	PORTA TIPO PARANÁ (0,70 x 2,10 m), COMPLETA	UN	8,00	R$ 925,80	7.406,40		-	0,00	8,00	0,00%	0,00	0,00	0,00
8.3	C4513	JANELA EM ALUMÍNIO ANODIZADO NATURAL/FOSCO, DE CORRER, SEM BANDEIROLA E/OU PEITORIL, SEM VIDRO - FORNECIMENTO E MONTAGEM	M2	22,50	R$ 290,97	6.546,83		-	0,00	22,50	0,00%	0,00	0,00	0,00
8.4	C2675	VIDRO COMUM FUMÊ EM CAIXILHOS C/MASSA E= 6mm, COLOCADO	M2	22,50	R$ 364,92	8.210,70		-	0,00	22,50	0,00%	0,00	0,00	0,00
9.0		INST. ELÉTRICAS, TELEFONIA, LÓGICA, SOM E SISTEMAS DE CONTROLE												
9.1	C1184	ELETRODUTO FLEXÍVEL, TIPO GARGANTA	M	639,05	R$ 19,09	12.199,46		-	0,00	639,05	0,00%	0,00	0,00	0,00
9.2	C2090	QUADRO P/ MEDIÇÃO EM POSTE DE CONCRETO	UN	1,00	R$ 1.623,31	1.623,31		-	0,00	1,00	0,00%	0,00	0,00	0,00
9.3	C0325	ATERRAMENTO COMPLETO C/ HASTE COPPERWELD 3/4" X 3.0M	UN	1,00	R$ 326,12	326,12		-	0,00	1,00	0,00%	0,00	0,00	0,00
9.4	C2068	QUADRO DE DISTRIBUIÇÃO DE LUZ EMBUTIR ATÉ 24 DIVISÕES 332X332X95mm, C/BARRAMENTO	UN	1,00	R$ 378,47	378,47		-	0,00	1,00	0,00%	0,00	0,00	0,00
9.5	C4377	CABO EM PVC 1000V 2,5 mm²	M	1.429,00	R$ 7,51	10.731,79		-	0,00	1429,00	0,00%	0,00	0,00	0,00

ANTONIO ELIAS DE MACEDO FRANCA:87503891300

Assinado de forma digital por ANTONIO ELIAS DE MACEDO FRANCA:87503891300
Dados: 2024.05.15 14:13:03 -03'00'

Luis Eduardo dos Santos Braga
Engenheiro Civil
CREA/CE 247193

PREFEITURA MUNICIPAL DE

PACUJÁ

BOLETIM DE MEDIÇÃO

PREFEITURA MUNICIPAL DE PACUJA	Empresa Executante:			VALORES (R$)	
	AVILA CONSTRUÇÕES E SERVIÇOS EIRELI - ME	PECUPSO.	MEDIÇÃO: 2ª (SEGUNDA)	CONTRATO	1.092.401,78
		SEC. DE SAÚDE	PERIODO: 20/04 A 10/05	ADITIVO	-
OBRA: SERVIÇO DE CONSTRUÇÃO DO PREDIO ONDE FUNCIONARA	CNPJ: 26.721.727/0001-51	MEDIÇÃO EFETUADA EM: 10 DE MAIO DE 2024		TOTAL:	1.092.401,78
A CASA DA MULHER NO MUNICIPIO DE PACUJA - CE	ART DE EXECUÇÃO: CE20241381385	ART DE FISCALIZAÇÃO: CE20241395156		MEDIÇÃO ACUMULADO:	246.865,51
		PERCENTUAL REALIZADO:	22.60%	SALDO:	845.536,27
LOCAL: SEDE DO MUNICIPIO DE PACUJA - CE				VALOR DA MEDIÇÃO:	81.333,67

			CONTRATUAL				QUANTIDADE REALIZADA					VALORES (R$)		
ITEM	CÓDIGO	SERVIÇOS	UNID.	QUANT.	P.UNIT. R$	P.TOTAL R$	PERÍODO	ACUM. ANTERIOR	ACUM. ATUAL	SALDO	PERC. %	PERÍODO	ACUM. ANTERIOR	ACUM. ATUAL
9.6	C0554	CABO EM PVC 1000V 4MM2	M	488,14	R$ 8,97	4.378,62		-	0,00	488,14	0,00%	0,00	0,00	0,00
9.7	C0556	CABO EM PVC 1000V 6MM2	M	61,60	R$ 10,63	654,81		-	0,00	61,60	0,00%	0,00	0,00	0,00
9.8	C1494	INTERRUPTOR UMA TECLA SIMPLES 10A 250V	UN	15,00	R$ 19,05	285,75		-	0,00	15,00	0,00%	0,00	0,00	0,00
9.9	C4792	TOMADA DUPLA DE EMBUTIR 2P+T 10A-250V	UN	44,00	R$ 29,20	1.284,80		-	0,00	44,00	0,00%	0,00	0,00	0,00
9.10	C1093	DISJUNTOR MONOPOLAR EM QUADRO DE DISTRIBUIÇÃO 16A	UN	14,00	R$ 25,60	358,40		-	0,00	14,00	0,00%	0,00	0,00	0,00
9.11	C1665	LUMINÁRIA FLUORESCENTE COMPLETA C/2 LÂMPADAS DE 20W	UN	28,00	R$ 112,80	3.158,40		-	0,00	28,00	0,00%	0,00	0,00	0,00
9.12	C4810	PROJETOR, EM LED (TEMPERATURA DE COR 4000K), CORPO EM ALUMÍNIO, LENTE EM ACRÍLICO E VEDAÇÃO EM SILICONE, GRAU DE PROTEÇÃO IP65, POTÊNCIA MÍNIMA 60W E MÁXIMA 70W, FLUXO LUMINOSO MÍNIMO 5.000LM, FATOR DE POTÊNCIA MÍNIMO 0,92	UN	2,00	R$ 561,45	1.122,90		-	0,00	2,00	0,00%	0,00	0,00	0,00
10.0		INSTALAÇOES HIDROSSANITÁRIAS				-								
10.1	C2157	REGISTRO DE GAVETA BRUTO D= 20mm (3/4")	UN	4,00	R$ 53,16	212,64		-	0,00	4,00	0,00%	0,00	0,00	0,00
10.2	C2625	TUBO PVC SOLD. MARROM INCL.CONEXÕES D= 25mm(3/4")	M	23,02	R$ 24,59	566,06		-	0,00	23,02	0,00%	0,00	0,00	0,00
10.3	C1547	JOELHO OU CURVA PVC ROSC. D=3/4" (25mm)	UN	4,00	R$ 13,98	55,92		-	0,00	4,00	0,00%	0,00	0,00	0,00
10.4	C2381	TÊ PVC SOLD. MARROM D= 25mm (3/4")	UN	6,00	R$ 10,80	64,80		-	0,00	6,00	0,00%	0,00	0,00	0,00
10.5	C2593	TUBO PVC BRANCO P/ESGOTO D=100MM (4")	M	89,27	R$ 40,73	3.635,97		-	0,00	89,27	0,00%	0,00	0,00	0,00
10.6	C2356	TÊ PVC BRANCO P/ESGOTO D=100mm (4")-JUNTAS SOLD.	UN	11,00	R$ 45,38	499,18		-	0,00	11,00	0,00%	0,00	0,00	0,00
10.7	C1549	JOELHO PVC BRANCO P/ESGOTO D=100mm (4")	UN	8,00	R$ 34,95	279,60		-	0,00	8,00	0,00%	0,00	0,00	0,00
10.8	C2596	TUBO PVC BRANCO P/ESGOTO D=50mm (2")	M	39,60	R$ 23,04	912,38		-	0,00	39,60	0,00%	0,00	0,00	0,00

ANTONIO ELIAS DE MACEDO FRANCA:87503891300

Assinado de forma digital por ANTONIO ELIAS DE MACEDO FRANCA:87503891300
Dados: 2024.05.15 14:13:20 -03'00'

Luis Eduardo dos Santos Braga
Engenheiro Civil
CREA CE 347111

PREFEITURA MUNICIPAL DE

PACUJÁ

BOLETIM DE MEDIÇÃO

PREFEITURA MUNICIPAL DE PACUJA	Empresa Executante:		VALORES (R$)
	AVILA CONSTRUÇÕES E SERVIÇOS EIRELI - ME	PECUPSO: SEC. DE SAÚDE / MEDIÇÃO: 2ª (SEGUNDA) / PERIODO: 20/04 A 10/05	CONTRATO: 1.092.401,78 / ADITIVO: -
OBRA: SERVIÇO DE CONSTRUÇÃO DO PREDIO ONDE FUNCIONARA A CASA DA MULHER NO MUNICIPIO DE PACUJA - CE	CNPJ: 26.721.727/0001-51	MEDIÇÃO EFETUADA EM: 10 DE MAIO DE 2024	TOTAL: 1.092.401,78
	ART DE EXECUÇÃO: CE20241381385	ART DE FISCALIZAÇÃO: CE20241395156	MEDIÇÃO ACUMULADO: 246.865,51
		PERCENTUAL REALIZADO: 22,60%	SALDO: 845.536,27
LOCAL: SEDE DO MUNICIPIO DE PACUJA - CE			VALOR DA MEDIÇÃO: 81.333,67

			CONTRATUAL				QUANTIDADE REALIZADA					VALORES (R$)		
ITEM	CÓDIGO	SERVIÇOS	UNID.	QUANT.	P.UNIT. R$	P.TOTAL R$	PERÍODO	ACUM. ANTERIOR	ACUM. ATUAL	SALDO	PERC. %	PERÍODO	ACUM. ANTERIOR	ACUM. ATUAL
10.9	C1552	JOELHO PVC BRANCO P/ESGOTO D=50mm (2")	UN	4,00	R$ 17,23	68,92		-	0,00	4,00	0,00%	0,00	0,00	0,00
10.10	C2360	TÊ PVC BRANCO P/ESGOTO D=50mm (2") - JUNTA C/ANÉIS	UN	6,00	R$ 26,39	158,34		-	0,00	6,00	0,00%	0,00	0,00	0,00
10.11	C2595	TUBO PVC BRANCO P/ESGOTO D=40mm (1 1/2")	M	8,80	R$ 16,62	146,26		-	0,00	8,80	0,00%	0,00	0,00	0,00
10.12	C1551	JOELHO PVC BRANCO P/ESGOTO D=40mm (1 1/2")	UN	2,00	R$ 16,08	32,16		-	0,00	2,00	0,00%	0,00	0,00	0,00
10.13	C2358	TÊ PVC BRANCO P/ESGOTO D=40mm (1 1/2")- JUNTAS SOLD.	UN	3,00	R$ 18,36	55,08		-	0,00	3,00	0,00%	0,00	0,00	0,00
11.0		**LOUÇAS, METAIS E ACESSÓRIOS**												
11.1	C0356	BANCADA DE GRANITO C/ 3 CUBAS DE LOUÇAS, S/ACESSÓRIOS (2.00x0.60)m	UN	2,00	R$ 1.159,17	2.318,34		-	0,00	2,00	0,00%	0,00	0,00	0,00
11.2	C1619	LAVATÓRIO DE LOUÇA BRANCA S/COLUNA C/TORNEIRA E ACESSÓRIOS	UN	2,00	R$ 547,43	1.094,86		-	0,00	2,00	0,00%	0,00	0,00	0,00
11.3	C1898	PEÇAS DE APOIO DEFICIENTES C/TUBO INOX P/WC'S	M	5,20	R$ 270,93	1.408,84		-	0,00	5,20	0,00%	0,00	0,00	0,00
11.4	C0348	BACIA DE LOUÇA BRANCA C/CAIXA ACOPLADA	UN	6,00	R$ 888,23	5.329,38		-	0,00	6,00	0,00%	0,00	0,00	0,00
11.5	C4642	ASSENTO / BANCO - ARTICULÁVEL PARA BANHO DE DEFICIENTE	UN	2,00	R$ 726,29	1.452,58		-	0,00	2,00	0,00%	0,00	0,00	0,00
11.6	C4670	PORTA PAPEL METÁLICO	UN	8,00	R$ 37,59	300,72		-	0,00	8,00	0,00%	0,00	0,00	0,00
11.7	C3442	CAIXA D'ÁGUA EM FYBERGLASS - CAP. 1000L	UN	1,00	R$ 523,44	523,44		-	0,00	1,00	0,00%	0,00	0,00	0,00
11.8	C0021	ADAPTADOR PVC SOLD. FLANGES LIVRES P/CX. D'ÁGUA 32mm (1")	UN	2,00	R$ 23,38	46,76		-	0,00	2,00	0,00%	0,00	0,00	0,00
11.9	C4923	CAIXA SIFONADA PVC 100 X 100 X 50MM, ACABAMENTO BRANCO (GRELHA OU TAMPA CEGA)	UN	8,00	R$ 38,87	310,96		-	0,00	8,00	0,00%	0,00	0,00	0,00

ANTONIO ELIAS DE MACEDO FRANCA:87503891300

Assinado de forma digital por ANTONIO ELIAS DE MACEDO FRANCA:87503891300
Dados: 2024.05.15 14:13:38 -03'00'

Luis Eduardo dos Santos Braga
Engenheiro Civil
CREA/CE 347171

PREFEITURA MUNICIPAL DE

PACUJÁ

BOLETIM DE MEDIÇÃO

PREFEITURA MUNICIPAL DE PACUJA	Empresa Executante:			VALORES (R$)	
	AVILA CONSTRUÇÕES E SERVIÇOS EIRELI - ME	PECURSO	MEDIÇÃO: 2ª (SEGUNDA)	CONTRATO:	1.092.401,78
		SEC. DE SAÚDE	PERÍODO: 20/04 A 10/05	ADITIVO:	-
OBRA: SERVIÇO DE CONSTRUÇÃO DO PREDIO ONDE FUNCIONARA A CASA DA MULHER NO MUNICIPIO DE PACUJA - CE	CNPJ: 26.721.727/0001-51	MEDIÇÃO EFETUADA EM: 10 DE MAIO DE 2024		TOTAL:	1.092.401,78
	ART DE EXECUÇÃO: CE20241381385	ART DE FISCALIZAÇÃO: CE20241395156		MEDIÇÃO ACUMULADO:	246.865,51
		PERCENTUAL REALIZADO:	22,60%	SALDO:	845.536,27
LOCAL: SEDE DO MUNICIPIO DE PACUJA - CE				VALOR DA MEDIÇÃO:	81.333,67

			CONTRATUAL				QUANTIDADE REALIZADA					VALORES (R$)		
ITEM	CÓDIGO	SERVIÇOS	UNID.	QUANT.	P.UNIT. R$	P.TOTAL R$	PERÍODO	ACUM. ANTERIOR	ACUM. ATUAL	SALDO	PERC. %	PERÍODO	ACUM. ANTERIOR	ACUM. ATUAL
12.0		**PINTURA**												
12.1	C1614	LATEX DUAS DEMÃOS EM PAREDES EXTERNAS S/MASSA	M2	709,80	R$ 25,87	18.362,53		-	0,00	709,80	0,00%	0,00	0,00	0,00
12.2	C2461	TEXTURA ACRÍLICA 1 DEMÃO EM PAREDES EXTERNAS	M2	709,80	R$ 18,00	12.776,40		-	0,00	709,80	0,00%	0,00	0,00	0,00
12.3	C1615	LATEX DUAS DEMÃOS EM PAREDES INTERNAS S/MASSA	M2	844,10	R$ 24,19	20.418,78		-	0,00	844,10	0,00%	0,00	0,00	0,00
12.4	C1209	EMASSAMENTO DE PAREDES INTERNAS 2 DEMÃOS C/MASSA A ÓLEO	M2	844,10	R$ 21,17	17.869,60		-	0,00	844,10	0,00%	0,00	0,00	0,00
12.5	C1280	ESMALTE DUAS DEMÃOS EM ESQUADRIAS DE MADEIRA	M2	11,76	R$ 25,81	303,53		-	0,00	11,76	0,00%	0,00	0,00	0,00
13.0		**SERVIÇOS DIVERSOS**												
13.1	C1620	LETREIRO - LETRA EM CAIXA DE ZINCO, H= 20CM	UN	30,00	R$ 104,61	3.138,30		-	0,00	30,00	0,00%	0,00	0,00	0,00
13.2	C4068	BANCADA DE GRANITO CINZA E=2cm	M2	1,88	R$ 393,53	739,84		-	0,00	1,88	0,00%	0,00	0,00	0,00
13.3	C1628	LIMPEZA GERAL	M2	420,95	R$ 13,82	5.817,53		-	0,00	420,95	0,00%	0,00	0,00	0,00
		TOTAL GERAL COM B.D.I 27,00%				**1.092.401,78**						**81.333,67**	**165.531,84**	**246.865,51**

ANTONIO ELIAS DE MACEDO FRANCA:87503891300

Assinado de forma digital por ANTONIO ELIAS DE MACEDO FRANCA:87503891300
Dados: 2024.05.15 14:14:00 -03'00'

Luis Eduardo dos Santos Braga
Engenheiro Civil
CREA/CE 347111

MEMORIAL DE CÁLCULO

OBRA:	SERVIÇO DE CONSTRUÇÃO DO PREDIO ONDE FUNCIONARA A CASA DA MULHER NO MUNICIPIO DE PACUJA - CE
PERÍODO:	20/04/2024 A 10/05/2024
Nº MEDIÇÃO:	2º
EMPRESA:	AVILA CONSTRUÇÕES E SERVIÇOS EIRELI - ME; CNPJ: 26.721.727/0001-51

PACUJÁ

1		SERVIÇOS PRELIMINARES					
1.1	CP0001	ADMINISTRAÇÃO DE OBRA					%
	DESCRIÇÃO	COMPRIMENTO	LARGURA	ALTURA	QUANTIDADE	TOTAL	
	ADMINISTRAÇÃO LOCAL DA OBRA				8,00	8,00	
	TOTAL					8,00	
3		FUNDAÇÕES E ESTRUTURAS					
3.3	C0850	CONCRETO PRE-MISTURADO FCK 25 MPa					M3
	DESCRIÇÃO	COMPRIMENTO	LARGURA	ALTURA	QUANTIDADE	TOTAL	
	PILARES	0,15	0,30	1,50	8,00	0,54	
	PILARES	0,15	0,30	3,50	8,00	1,26	
	VIGA TERREO	208,44	0,20	0,30	1,00	12,51	
	TOTAL					14,31	
3.4	C4151	ARMADURA DE AÇO CA 50/60					KG
	DESCRIÇÃO	QUILOS (KG)	QUANTIDADE	ALTURA	KG x QUANTIDADE	TOTAL	
	PILARES FUNDAÇÃO ATÉ 1º LAJE (5,22KG POR PILAR)	5,22	8,00		41,76	41,76	
	VIGAS TIPO M2				695,48	695,48	
	VIGAS TIPO M3				38,66	38,66	
	TOTAL					775,90	
3.5	C0215	ARMADURA CA-50A GROSSA D= 12,5 A 25,0mm					KG
	DESCRIÇÃO	QUILOS (KG)	PILARES	ALTURA	KG x QUANTIDADE	TOTAL	
	PILARES FUNDAÇÃO ATÉ 1º LAJE (34,96KG POR PILAR)	34,96	8,00		279,68	279,68	
	VIGAS TIPO M3				33,89	33,89	
	TOTAL					313,57	
3.6	C1604	LANÇAMENTO E APLICAÇÃO DE CONCRETO S/ ELEVAÇÃO					M3
	DESCRIÇÃO	COMPRIMENTO	LARGURA	ALTURA	VOLUME	TOTAL	
	PILARES				0,54	0,54	
	TOTAL					0,54	
3.7	C1603	LANÇAMENTO E APLICAÇÃO DE CONCRETO C/ ELEVAÇÃO					M2
	DESCRIÇÃO	COMPRIMENTO	LARGURA	ALTURA	VOLUME	TOTAL	
	PILARES				1,26	1,26	
	VIGAS TERREO				12,51	12,51	
	TOTAL					13,77	
3.9	C1401	FORMA DE TÁBUAS DE 1" DE 3A. P/SUPERESTRUTURA - UTIL. 2 X					M2
	DESCRIÇÃO	COMPRIMENTO	LARGURA	ALTURA	QUANTIDADE	TOTAL	
	PILARES	0,15		5,00	8,00	6,00	
	PILARES	0,30		5,00	8,00	12,00	
	VIGA TERREO	208,44		0,30	2,00	125,06	
	TOTAL					143,06	
4.0		PAREDES E PAINES					
4.2	C0073	ALVENARIA DE TIJOLO CERÂMICO FURADO (9x19x19)cm C/ARGAMASSA MISTA DE CAL HIDRATADA ESP.=10cm (1:2:8)					M2
	DESCRIÇÃO	COMPRIMENTO	LARGURA	ALTURA	QUANTIDADE	TOTAL	
	SALA 04	14,17		3,50	1,00	49,60	
	SALA INFERIOR	24,30		3,50	1,00	85,05	
	ARQUIVO	13,42		3,50	1,00	46,97	
	TOTAL					181,62	
5.0		COBERTURA					
5.1	C4454	LAJE PRÉ-FABRICADA TRELIÇADA P/ PISO - VÃO ACIMA DE 4,81 m					M2
	DESCRIÇÃO	COMPRIMENTO	LARGURA	ALTURA	QUANTIDADE	TOTAL	
	LAJE DO PISO DO SALÃO INFERIOR E ARQUIVO	7,75	7,50		1,00	58,13	
	TOTAL					58,13	

ANTONIO ELIAS DE MACEDO FRANCA:87503891300

Assinado de forma digital por ANTONIO ELIAS DE MACEDO FRANCA:87503891300
Dados: 2024.05.15 14:15:14 -03'00'

Luis Eduardo dos Santos Braga
Engenheiro Civil
CREA/CE 347171

PACUJÁ

RELATÓRIO FOTOGRÁFICO

SERVIÇO DE CONSTRUÇÃO DO PREDIO ONDE FUNCIONARÁ

A CASA DA MULHER NO MUNICÍPIO DE PACUJÁ - CE

MAIO DE 2024

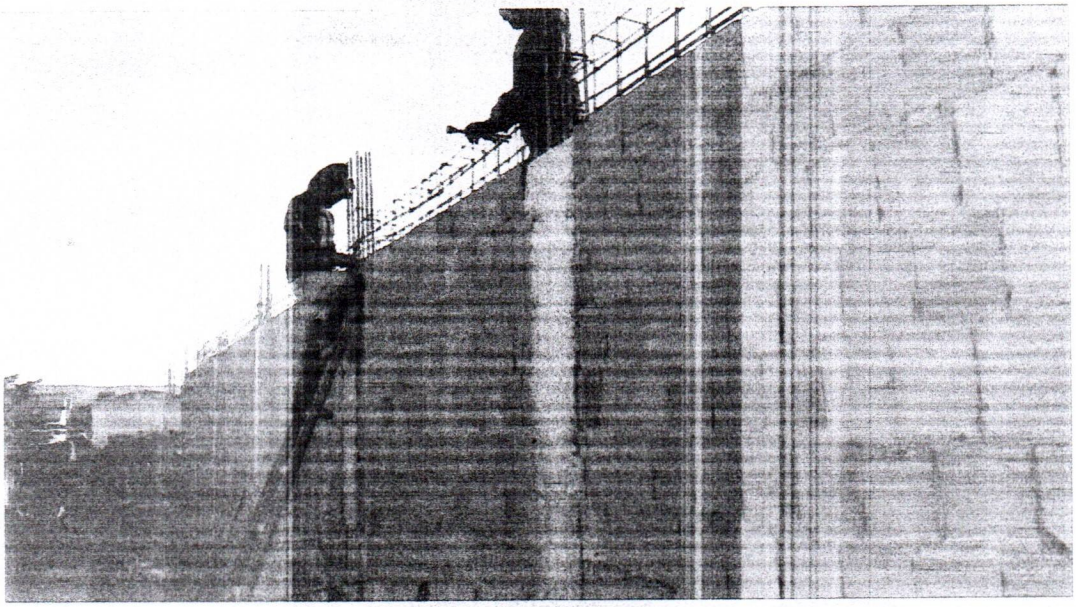

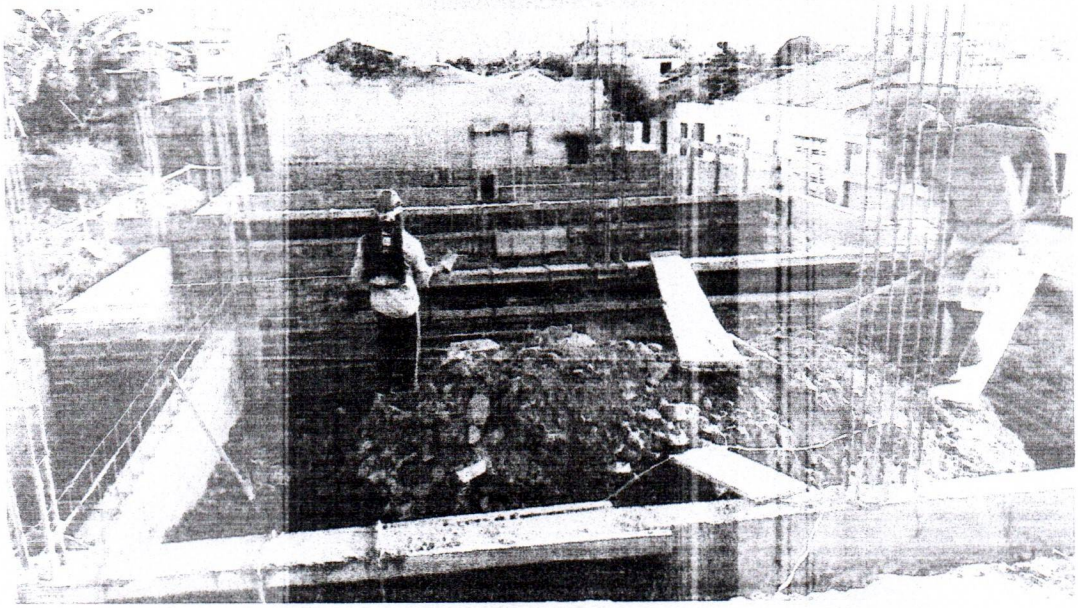

ANTONIO ELIAS DE MACEDO FRANCA:87503891300

Assinado de forma digital por ANTONIO ELIAS DE MACEDO FRANCA:87503891300
Dados: 2024.05.15 13:46:48 -03'00'

Luis Eduardo dos Santos Braga
Engenheiro Civil
CREA CE 347171

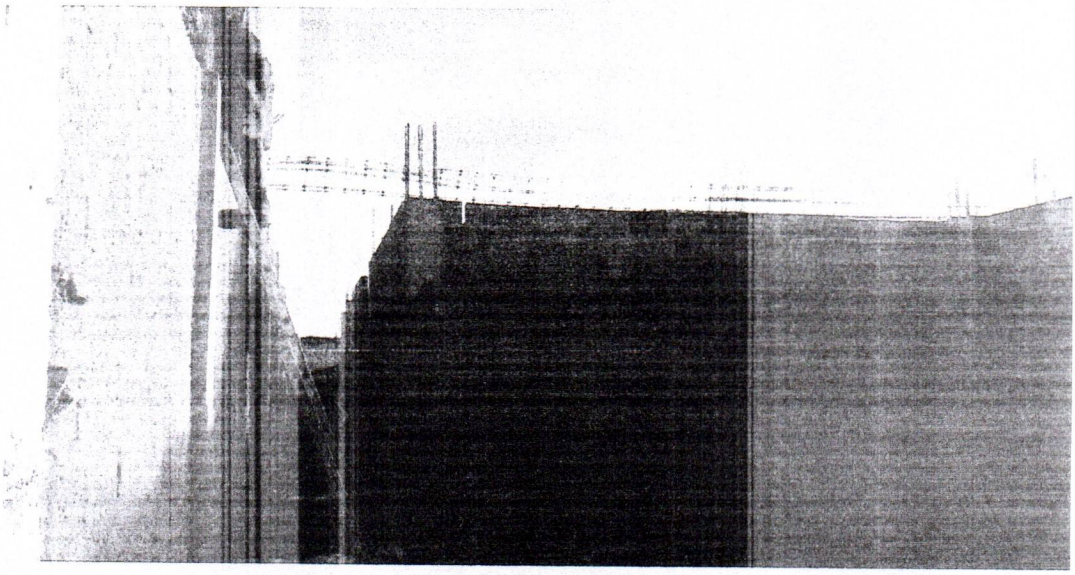

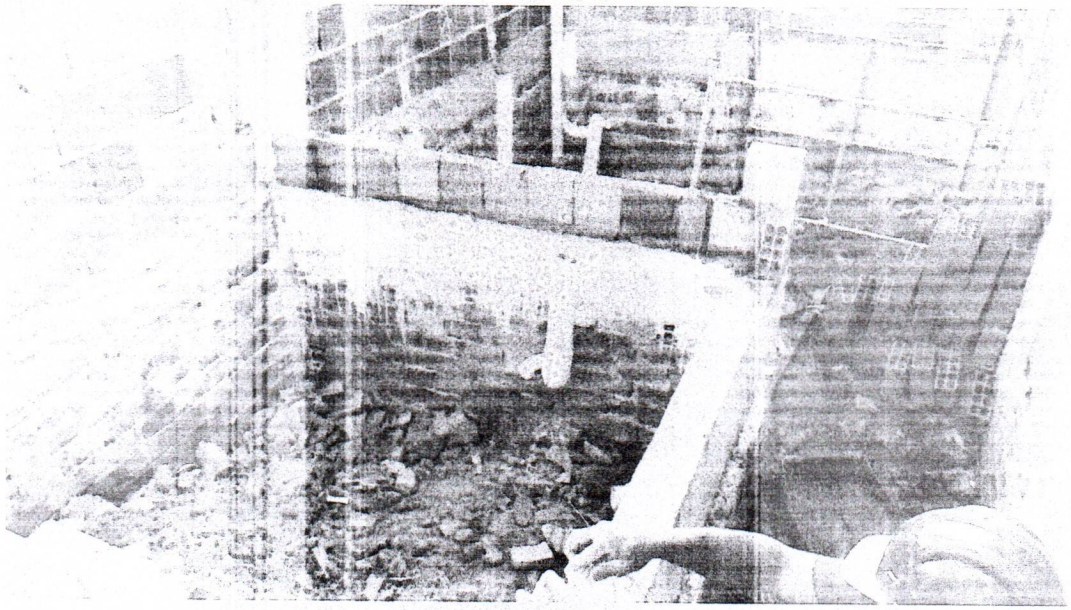

ANTONIO ELIAS DE MACEDO FRANCA:87503891300

Assinado de forma digital por ANTONIO ELIAS DE MACEDO FRANCA:87503891300
Dados: 2024.05.15 13:47:10 -03'00'

Luis Eduardo dos Santos Braga
Engenheiro Civil
CREA CE 347171

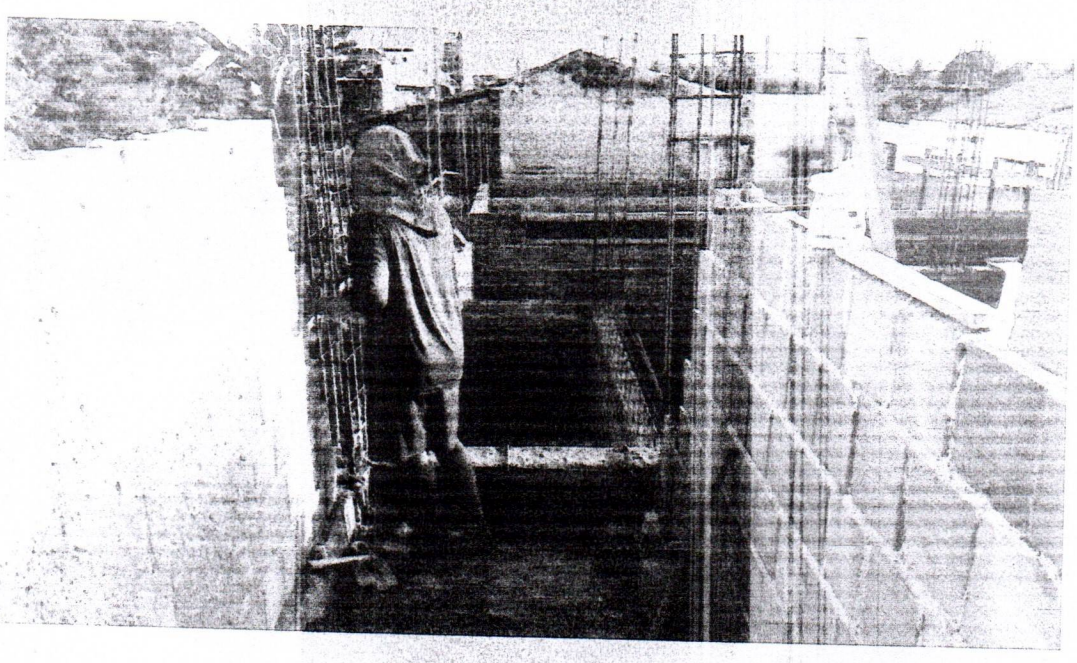

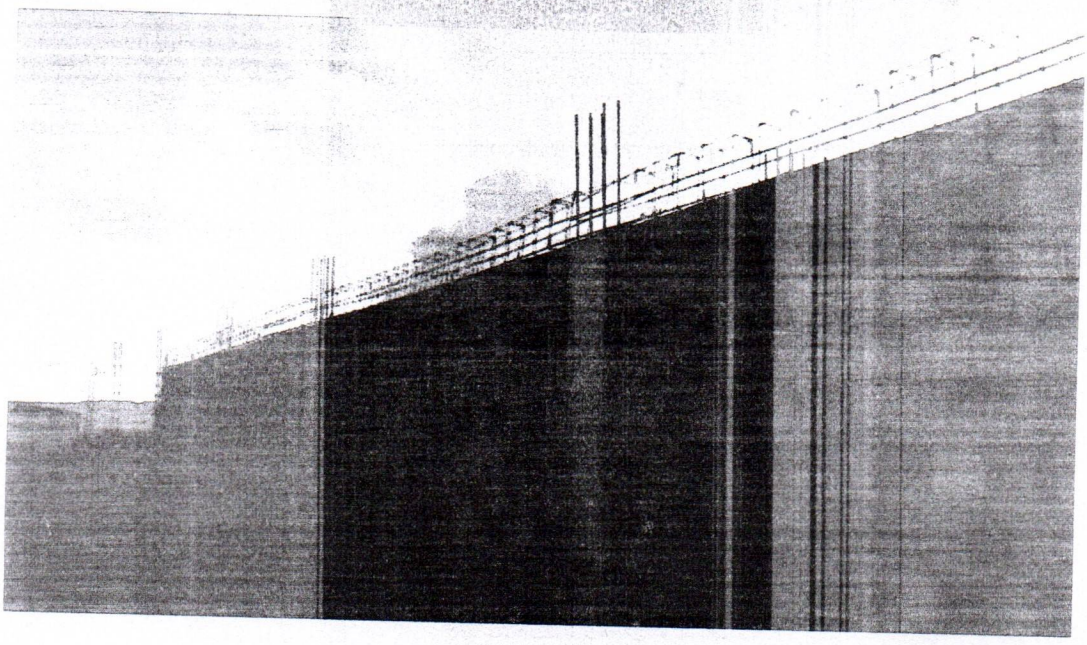

ANTONIO ELIAS DE MACEDO FRANCA:87503891300

Assinado de forma digital por ANTONIO ELIAS DE MACEDO FRANCA:87503891300
Dados: 2024.05.15 13:47:44 -03'00'

Luis Eduardo dos Santos Braga
Engenheiro Civil
CREA CE 347171

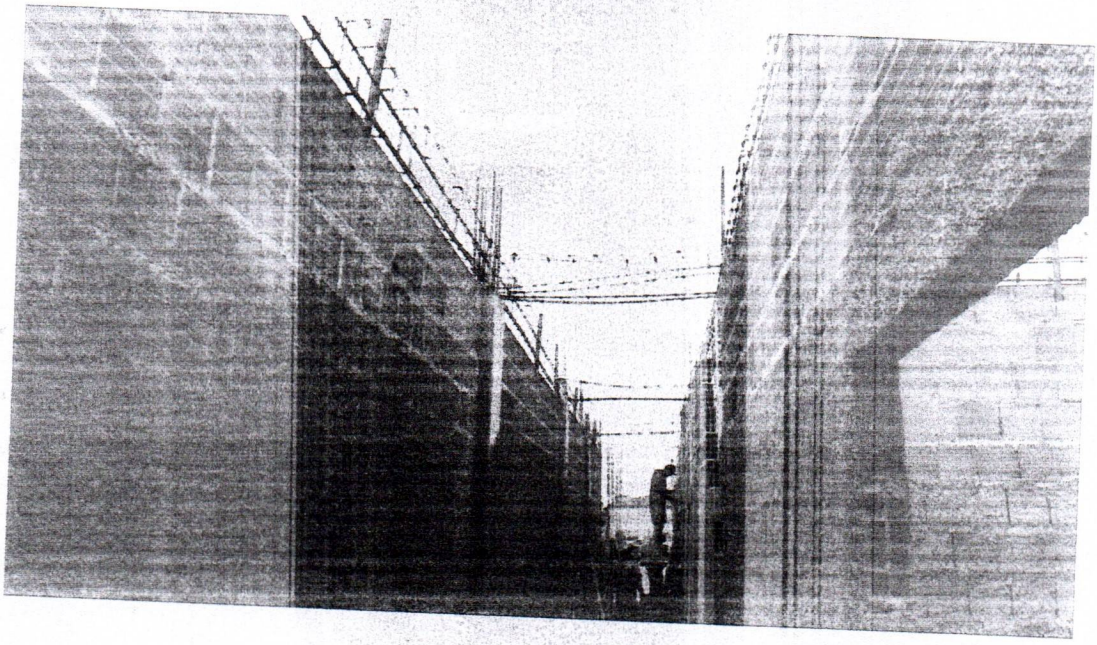

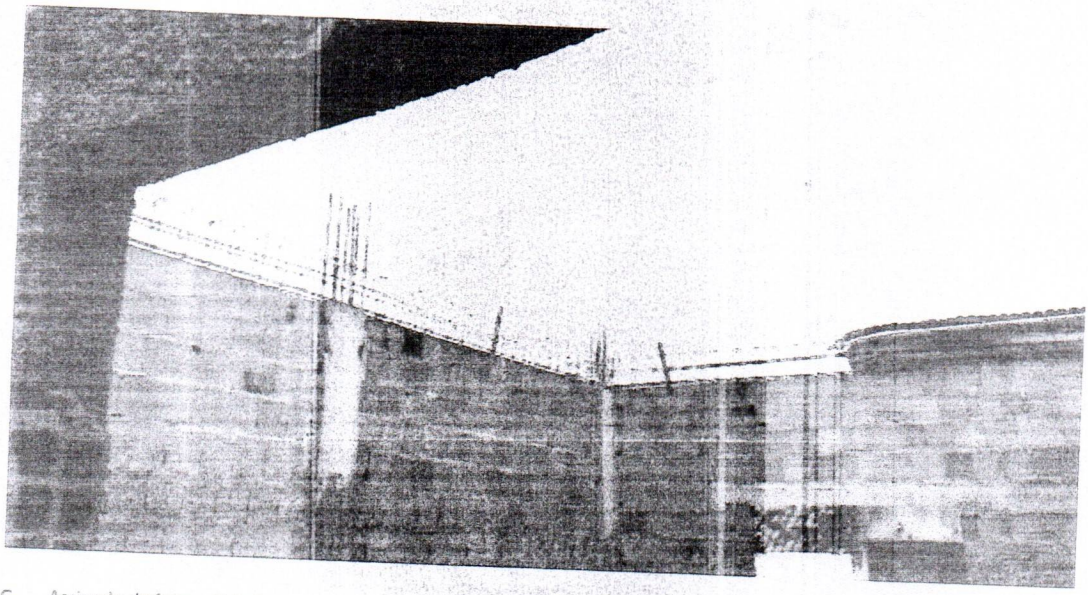

ANTONIO ELIAS DE MACEDO FRANCA:87503891300

Assinado de forma digital por ANTONIO ELIAS DE MACEDO FRANCA:87503891300
Dados: 2024.05.15 13:48:33 -03'00'

Luis Eduardo dos Santos Braga
Engenheiro Civil
CREA CE 347121

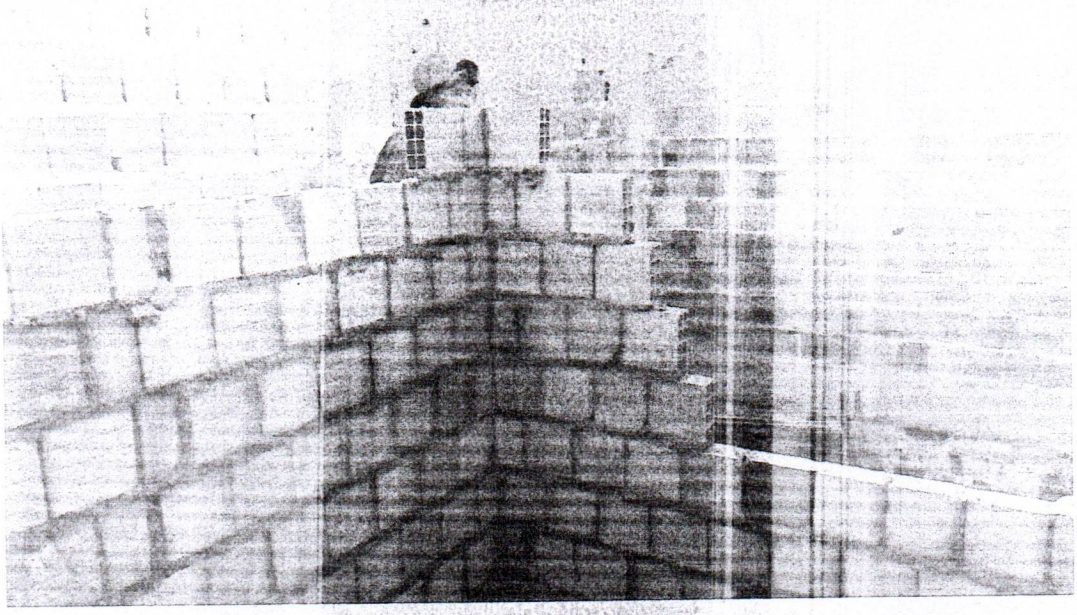

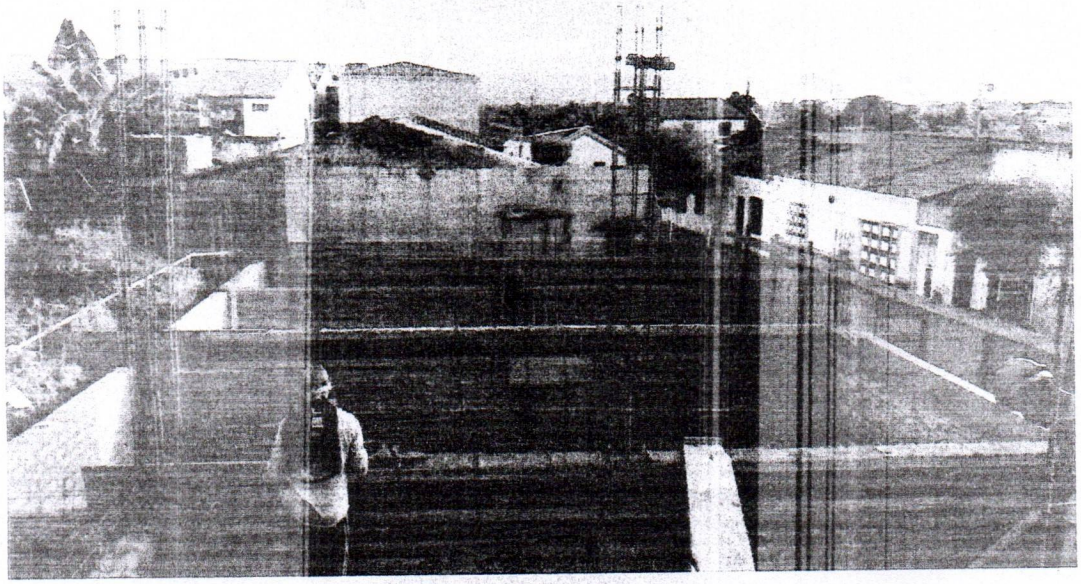

ANTONIO ELIAS DE MACEDO FRANCA:87503891300

Assinado de forma digital por ANTONIO ELIAS DE MACEDO FRANCA:87503891300
Dados: 2024.05.15 13:48:19 -03'00'

Luis Eduardo dos Santos Braga
Engenheiro Civil
CREA CE 347171

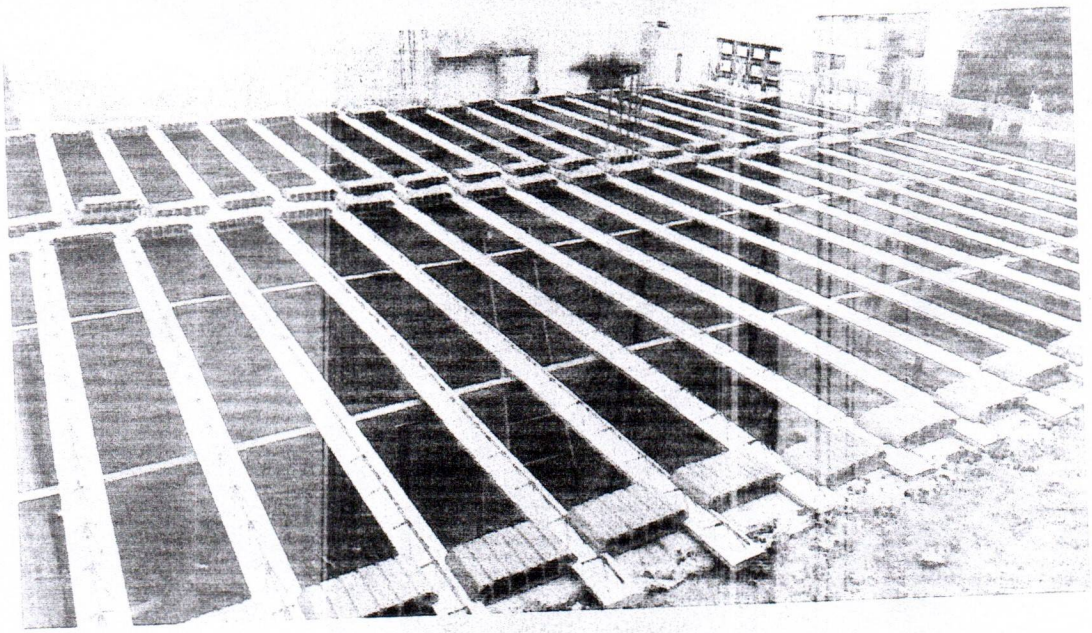

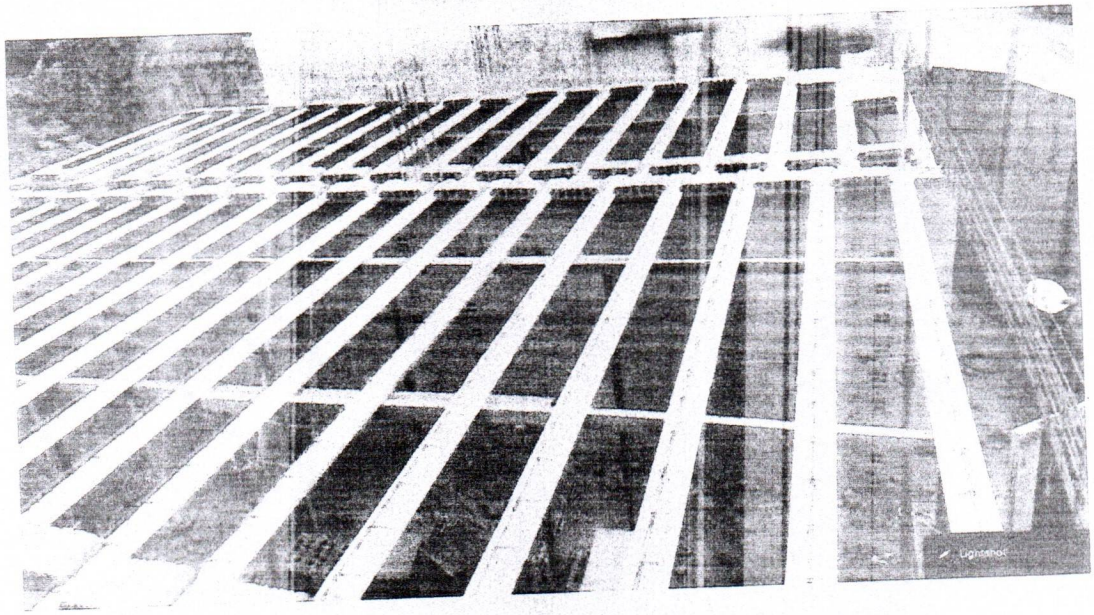

ANTONIO ELIAS DE MACEDO FRANCA:87503891300

Assinado de forma digital por ANTONIO ELIAS DE MACEDO FRANCA:87503891300
Dados: 2024.05.15 13:48:48 -03'00'

Luis Eduardo dos Santos Braga
Engenheiro Civil
CREA CE 307171

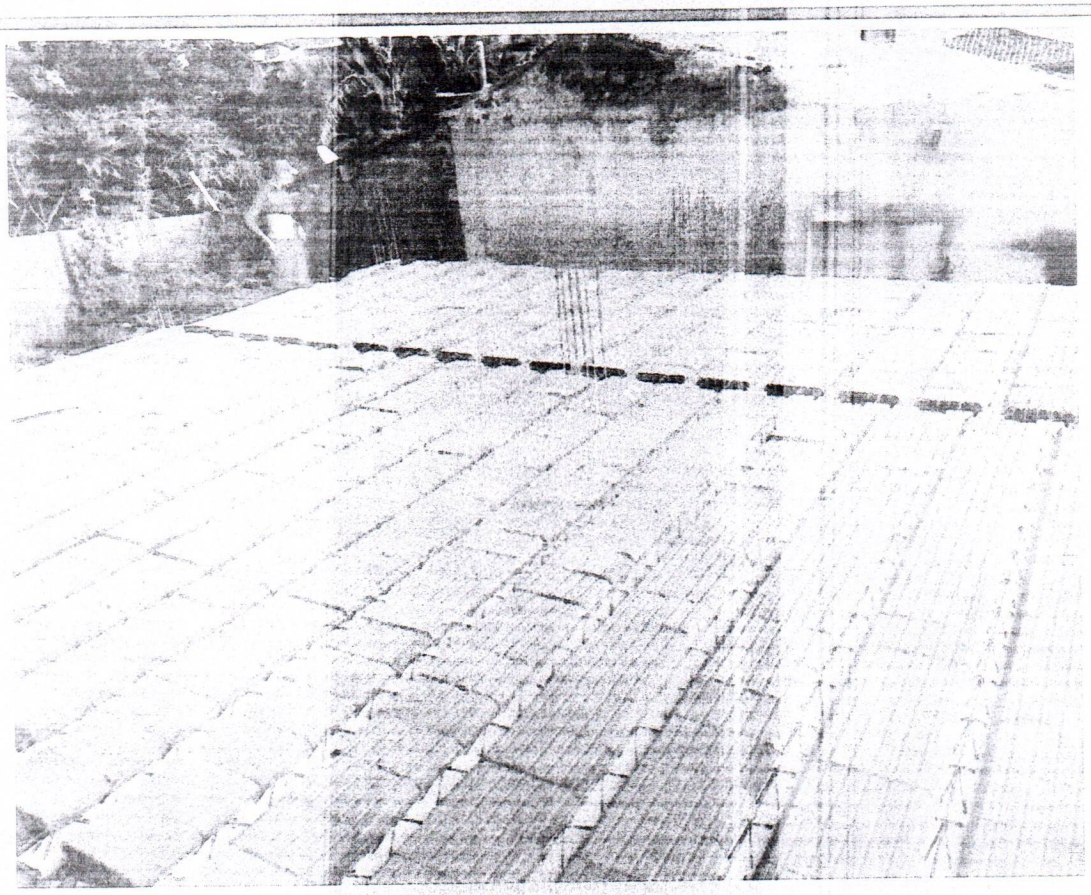

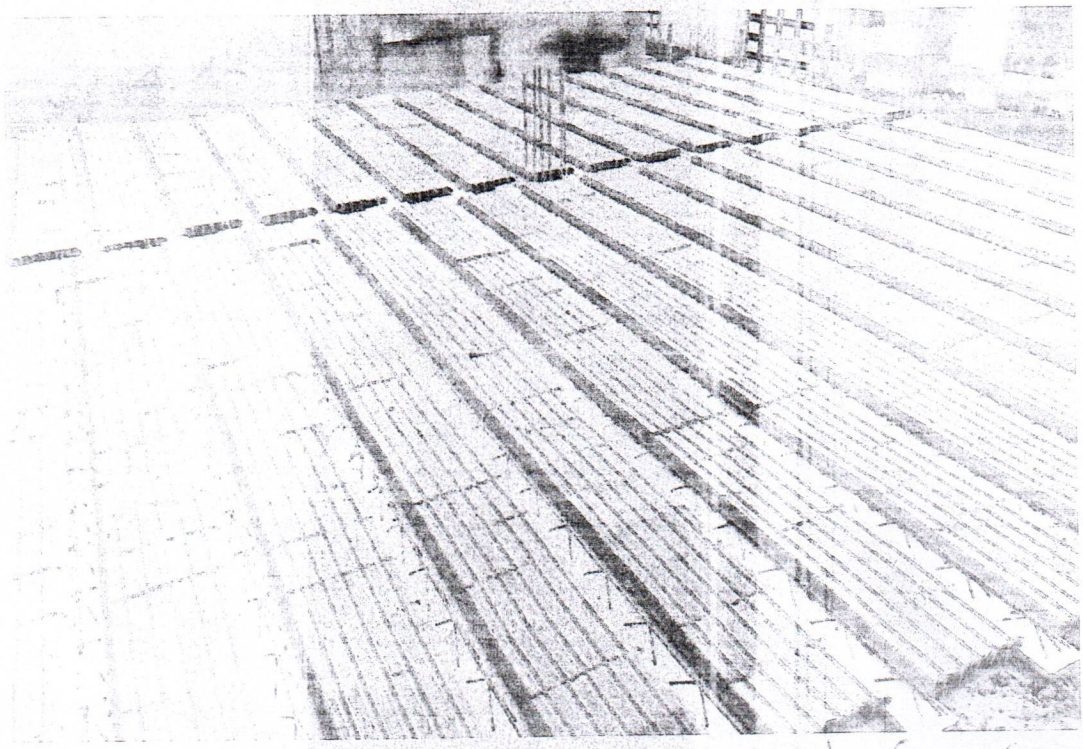

ANTONIO ELIAS DE MACEDO FRANCA:87503891300

Assinado de forma digital por ANTONIO ELIAS DE MACEDO FRANCA:87503891300
Dados: 2024.05.15 13:49:08 -03'00'

Luis Eduardo dos Santos Braga
Engenheiro Civil
CREA/CE 347177

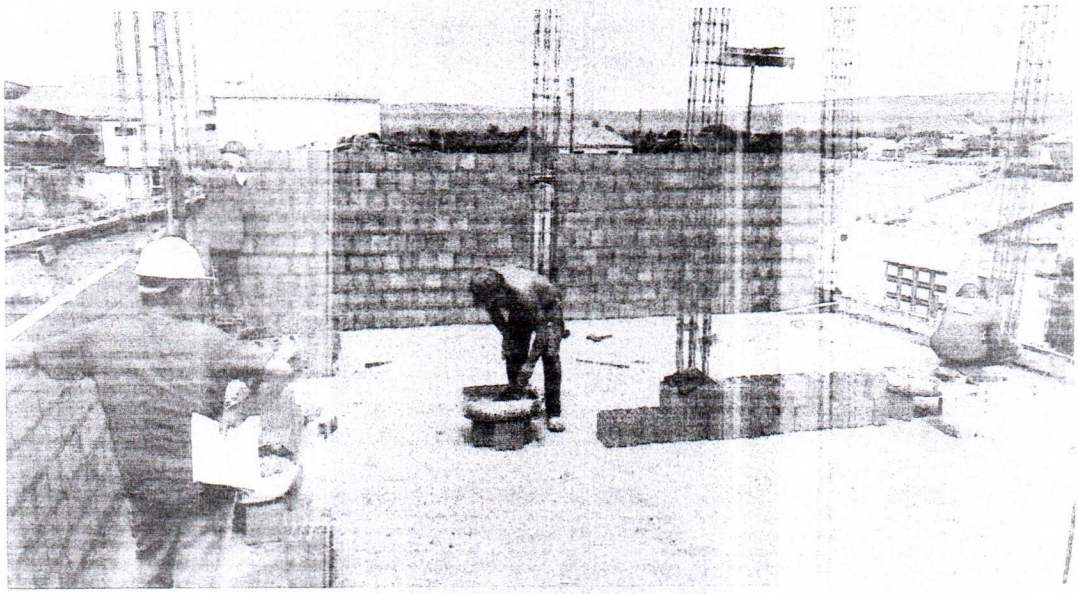



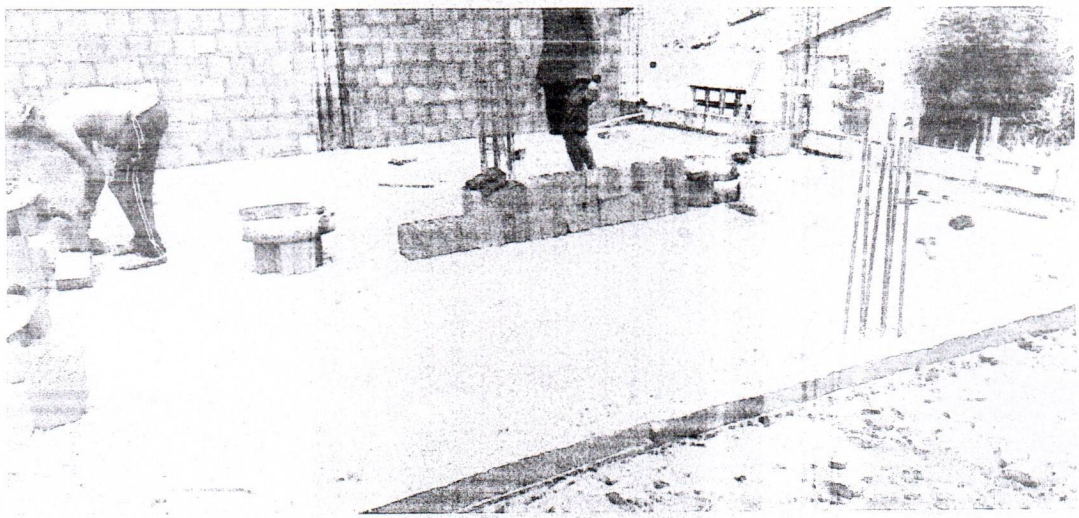

ANTONIO ELIAS DE MACEDO FRANCA:87503891300

Assinado de forma digital por ANTONIO ELIAS DE MACEDO FRANCA:87503891300
Dados: 2024.05.15 13:49:24 -03'00'

Luis Eduardo dos Santos Braga
Engenheiro Civil
CREA CE 347177

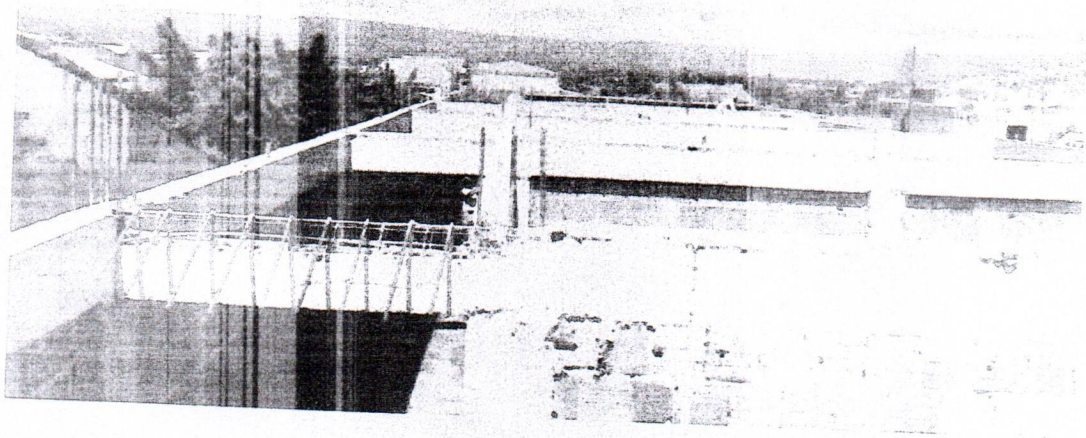

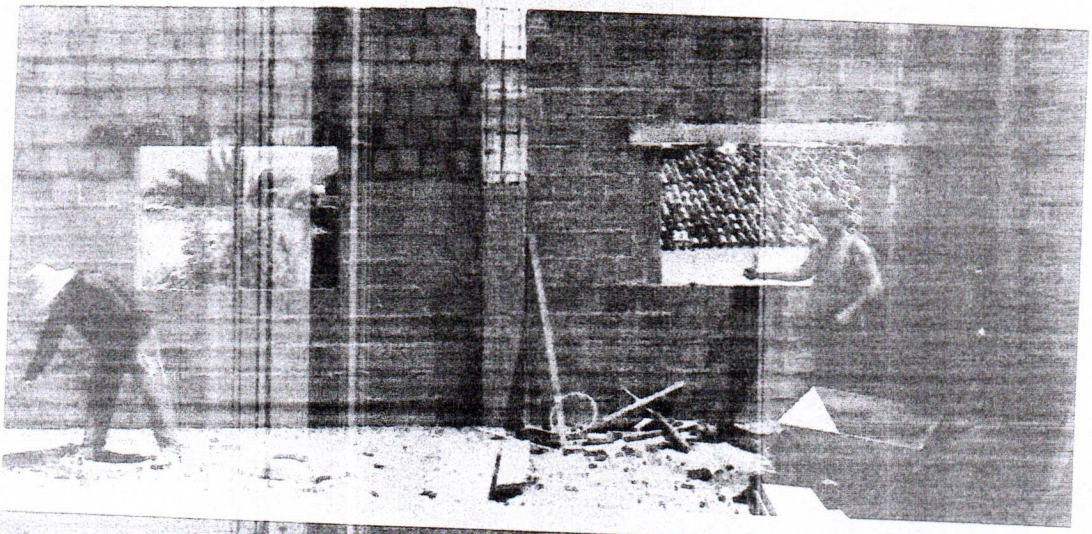



ANTONIO ELIAS DE MACEDO FRANCA:87503891300

Assinado de forma digital por ANTONIO ELIAS DE MACEDO FRANCA:87503891300
Dados: 2024.05.15 13:50:01 -03'00'

Luis Eduardo dos Santos Braga
Engenheiro Civil
CREA CE 342171

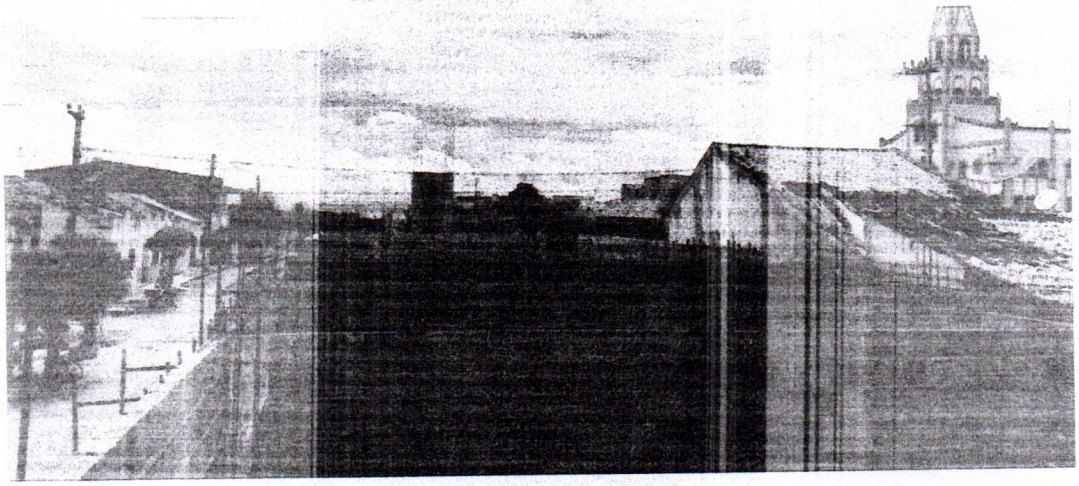

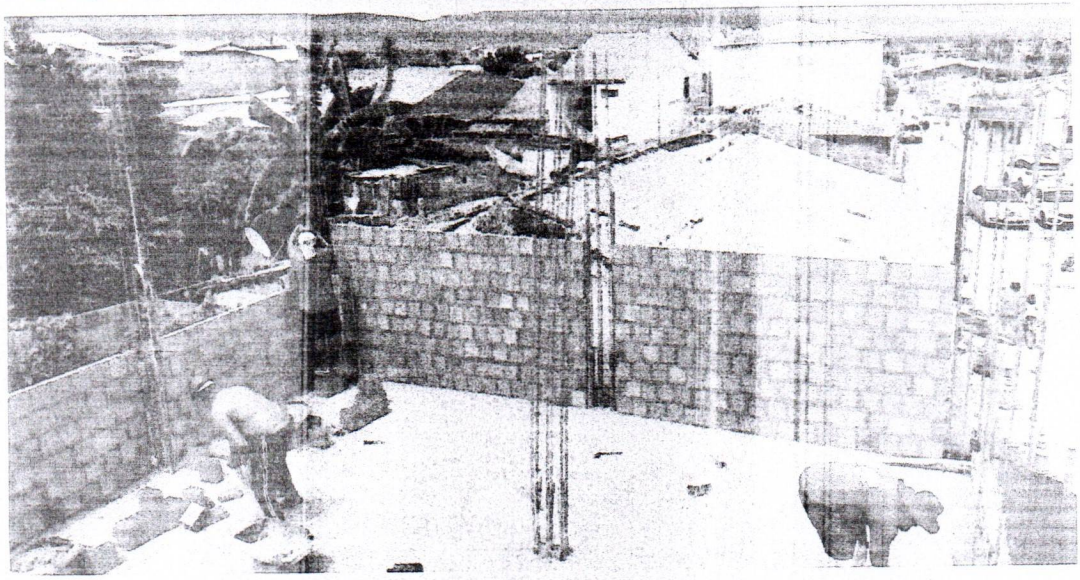

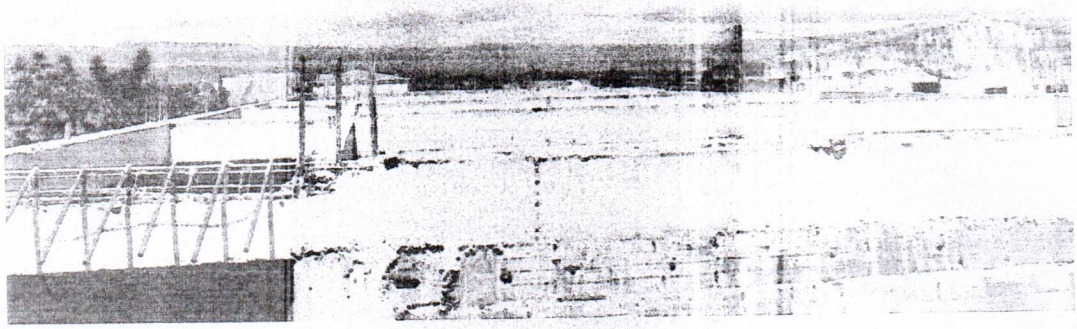

ANTONIO ELIAS DE MACEDO FRANCA:87503891300

Assinado de forma digital por ANTONIO ELIAS DE MACEDO FRANCA:87503891300
Dados: 2024.05.15 13:49:43 -03'00'

Engenheiro Civil
CREA/CE 347177

PACUJÁ

Avila

RELATÓRIO DIÁRIO DE OBRA (RDO)

OBRA: SERVIÇO DE CONSTRUÇÃO DO PREDIO ONDE FUNCIONARÁ A CASA DA MULHER NO MUNICÍPIO DE PACUJÁ - CE

Nº DA ART: CE20241381385

EMPRESA: AVILA CONSTRUÇÕES E SERVIÇOS EIRELI - ME

ENDEREÇO: SEDE DO MUNICÍPIO DE PACUJÁ-CE

DATA:29/04/2024 a 03/05/2024

TAREFAS REALIZADAS

1. CONCRETO PRE-MISTURADO FCK 25 Mpa
2. ARMADURA DE AÇO CA 50/60
3. ARMADURA CA-50A GROSSA D= 12,5 A 25,0mm
4. LANÇAMENTO E APLICAÇÃO DE CONCRETO S/ ELEVAÇÃO
5. LANÇAMENTO E APLICAÇÃO DE CONCRETO C/ ELEVAÇÃO
6. FORMA DE TÁBUAS DE 1" DE 3A. P/SUPERESTRUTURA - UTIL. 2 X
7. ALVENARIA DE TIJOLO CERAMICO FURADO (9x19x19)cm C/ARGAMASSA MISTA DE CAL HIDRATADA ESP. =10cm (1:2:8)
8. LAJE PRÉ-FABRICADA TRELIÇADA P/ PISO - VÃO ACIMA DE 4,81 m
9.
10.
11.
12.

OCORRÊNCIAS

ASSINATURAS

ANTONIO ELIAS DE MACEDO FRANCA:87503891300

Assinado de forma digital por ANTONIO ELIAS DE MACEDO FRANCA:87503891300
Dados: 2024.05.15 13:57:29 -03'00'

RESPONSÁVEL TÉCNICO

Luis Eduardo dos Santos Braga
Engenheiro Civil
CREA/CE 347177
ENGENHEIRO FISCAL

PACUJÁ

RELATÓRIO DIÁRIO DE OBRA (RDO)

OBRA: SERVIÇO DE CONSTRUÇÃO DO PREDIO ONDE FUNCIONARÁ A CASA DA MULHER NO MUNICÍPIO DE PACUJÁ - CE

Nº DA ART: CE20241381335

EMPRESA: AVILA CONSTRUÇÕES E SERVIÇOS EIRELI - ME

ENDEREÇO: SEDE DO MUNICÍPIO DE PACUJÁ-CE

DATA:06/05/2024 a 10/05/2024

TAREFAS REALIZADAS

1. CONCRETO PRE-MISTURADO FCK 25 Mpa
2. ARMADURA DE AÇO CA 50/60
3. ARMADURA CA-50A GROSSA D= 12,5 A 25,0mm
4. LANÇAMENTO E APLICAÇÃO DE CONCRETO S/ ELEVAÇÃO
5. LANÇAMENTO E APLICAÇÃO DE CONCRETO C/ ELEVAÇÃO
6. FORMA DE TÁBUAS DE 1" DE 3A. P/SUPERESTRUTURA - UTIL. 2 X
7. ALVENARIA DE TIJOLO CERÂMICO FURADO (9x19x19)cm C/ARGAMASSA MISTA DE CAL HIDRATADA ESP.=10cm (1:2:8)
8. LAJE PRE-FABRICADA TRELIÇADA P/ PISO - VÃO ACIMA DE 4,81 m
9.
10.
11.
12.

OCORRÊNCIAS

1)
2)
3)
4)

ASSINATURAS

ANTONIO ELIAS DE MACEDO FRANCA:87503891300

Assinado de forma digital por ANTONIO ELIAS DE MACEDO FRANCA:87503891300
Dados: 2024.05.15 13:57:54 -03'00'

RESPONSÁVEL TÉCNICO

Luis Eduardo dos Santos Braga
Engenheiro Civil
CREA/CE 347171

ENGENHEIRO FISCAL

PACUJÁ

RELATÓRIO DIÁRIO DE OBRA (RDO)

OBRA: SERVIÇO DE CONSTRUÇÃO DO PREDIO ONDE FUNCIONARÁ A CASA DA MULHER NO MUNICIPIO DE PACUJÁ - CE

Nº DA ART: CE20241381385

EMPRESA: AVILA CONSTRUÇÕES E SERVIÇOS EIRELI - ME

ENDEREÇO: SEDE DO MUNICÍPIO DE PACUJÁ-CE

DATA:22/04/2024 a 26/04/2024

TAREFAS REALIZADAS

1. CONCRETO PRE-MISTURADO FCK 25 Mpa
2. ARMADURA DE AÇO CA 50/60
3. ARMADURA CA-50A GROSSA D= 12,5 A 25,0mm
4. LANÇAMENTO E APLICAÇÃO DE CONCRETO S/ ELEVAÇÃO
5. LANÇAMENTO E APLICAÇÃO DE CONCRETO C/ ELEVAÇÃO
6. FORMA DE TÁBUAS DE 1" DE 3A. P/SUPERESTRUTURA - UTIL. 2 X
7.
8.
9.
10.
11.
12.

OCORRÊNCIAS

ASSINATURAS

ANTONIO ELIAS DE MACEDO FRANCA:87503891300

Assinado de forma digital por ANTONIO ELIAS DE MACEDO FRANCA:87503891300
Dados: 2024.05.15 12:57:07 -03'00'

RESPONSÁVEL TÉCNICO

Luis Eduardo dos Santos Braga
Engenheiro Civil
CREA/CE 347171

ENGENHEIRO FISCAL

Anotação de Responsabilidade Técnica - ART
Lei nº 6.496, de 7 de dezembro de 1977

CREA-CE

ART OBRA / SERVIÇO
Nº CE20241395156

Conselho Regional de Engenharia e Agronomia do Ceará

INICIAL

1. Responsável Técnico

LUIS EDUARDO DOS SANTOS BRAGA
Título profissional: **ENGENHEIRO CIVIL**

RNP: **0619137410**
Registro: **347111CE**

Empresa contratada: **PROJECON PROJETOS DE ENGENHARIA E CONSULTORIA EIRELI**

Registro : **0000458139-CE**

2. Dados do Contrato

Contratante: **PREFEITURA MUNICIPAL DE PACUJA**
RUA 22 DE SETEMBRO
Complemento:
Cidade: **PACUJÁ**

CPF/CNPJ: **07.734.148/0001-07**
Nº: **325**
Bairro: **CENTRO**
UF: **CE**
CEP: **62180000**

Contrato: **Não especificado**
Valor: **R$ 1,00**
Celebrado em:
Tipo de contratante: **Pessoa Juridica de Direito Público**
Ação Institucional: **NENHUMA - NÃO OPTANTE**

3. Dados da Obra/Serviço

RUA MARIA NEPOMUCENO
Complemento:
Cidade: **PACUJÁ**
Data de Início: **08/03/2024**
Previsão de término: **31/05/2025**
Finalidade: **Saúde**
Proprietário: **PREFEITURA MUNICIPAL DE PACUJA**

Nº: **S/N**
Bairro: **CENTRO**
UF: **CE**
CEP: **62180000**
Coordenadas Geográficas: **-3.979164, -40.698502**
Código: **Não Especificado**
CPF/CNPJ: **07.734.148/0001-07**

4. Atividade Técnica

18 - Fiscalização

	Quantidade	Unidade
60 - Fiscalização de obra > CONSTRUÇÃO CIVIL > EDIFICAÇÕES > DE EDIFICAÇÃO > #1.1.1.1 - DE ALVENARIA	356,04	m2
60 - Fiscalização de obra > ESTRUTURAS > ESTRUTURAS DE CONCRETO E ARGAMASSA ARMADA > #2.1.1 - DE ESTRUTURA DE CONCRETO ARMADO	356,04	m2
60 - Fiscalização de obra > CONSTRUÇÃO CIVIL > INSTALAÇÕES HIDROSSANITÁRIAS > #1.4.4 - DE LIGAÇÃO INDIVIDUAL DE REDE DE ÁGUA	356,04	m2
60 - Fiscalização de obra > CONSTRUÇÃO CIVIL > INSTALAÇÕES HIDROSSANITÁRIAS > #1.4.5 - DE LIGAÇÃO INDIVIDUAL DE REDE DE ESGOTO	356,04	m2
60 - Fiscalização de obra > ELETROTÉCNICA > INSTALAÇÕES ELÉTRICAS > DE LIGAÇÃO INDIVIDUAL DE REDE DE ENERGIA > #11.10.10.2 - EM BAIXA TENSÃO PARA FINS COMERCIAIS	356,04	m2

Após a conclusão das atividades técnicas o profissional deve proceder a baixa desta ART

5. Observações

FISCALIZAÇÃO DE OBRA, CONSTRUÇÃO DA CASA DA MULHER, LOCALIZADO NO MUNICÍPIO DE PACUJÁ.

6. Declarações

- Declaro que estou cumprindo as regras de acessibilidade previstas nas normas técnicas da ABNT, na legislação específica e no decreto n. 5296/2004.

7. Entidade de Classe

NENHUMA - NÃO OPTANTE

8. Assinaturas

Declaro serem verdadeiras as informações acima

LUIS EDUARDO DOS SANTOS BRAGA - CPF: 068.252.443-37

_____, _____ de _____ de _____
Local data

PREFEITURA MUNICIPAL DE PACUJA - CNPJ: 07.734.148/0001-07

9. Informações

* A ART é válida somente quando quitada, mediante apresentação do comprovante do pagamento ou conferência no site do Crea.

10. Valor

Anotação de Responsabilidade Técnica - ART
Lei nº 6.496, de 7 de dezembro de 1977

CREA-CE

Conselho Regional de Engenharia e Agronomia do Ceará

ART OBRA / SERVIÇO
Nº CE20241395156

INICIAL

Valor da ART: **R$ 99,64** Registrada em: **08/04/2024** Valor pago: **R$ 99,64** Nosso Número: **8216909547**

A autenticidade desta ART pode ser verificada em: https://crea-ce.sitac.com.br/publico/, com a chave: xY3xw
Impresso em: 23/04/2024 às 15:14:10 por , ip: 187.86.201.230