ESTADO DO CEARA
PREFEITURA MUNICIPAL DE TIANGUA
SECRETARIA DE FINANÇAS

Nota Nº 0000000566
SÉRIE ELETRÔNICA

NOTA FISCAL ELETRÔNICA DE PRESTAÇÃO DE SERVIÇOS

Data de Geração	24/04/2024	Competência	ABR/2024	Nº da NFS-e Substituída	0
Nº do RPS	0	Local da Prestação	PACUJÁ-CE	Optante do Simples	SIM

DADOS DO PRESTADOR DO SERVIÇO

Razão Social	AVILA CONSTRUCOES E SERVICOS LTDA							
Nome Fantasia	AVILA CONSTRUCOES							
Endereço	R 31 DE JULHO, 100 - CENTRO							
CPF/CNPJ	26.721.727/0001-51	Insc.Municipal	142166	UF	CE	Insc. Estadual	0	
Cidade	TIANGUA	C.E.P	62320000	Comp.	ANDAR ALTOS	Telefone	8897134420	

DADOS DO TOMADOR DO SERVIÇO

Razão Social	PREFEITURA MUNICIPAL DE PACUJA- CE					E-mail	
Endereço	RUA FRANCISCO FILIZOLA, S/N CENTRO 62180000 PACUJÁ-CE						
CPF/CNPJ	07.734.148/0001-07	Insc. Municipal	0	Insc. Estadual		Telefone	

DESCRIÇÃO DOS SERVIÇOS

NOTA FISCAL REFERENTE A SERVIÇO DE CONSTRUÇÃO DO PREDIO ONDE FUNCIONARÁ A CASA DA MULHER NO MUNICÍPIO DE PACUJÁ - CE

01• (PRIMEIRA) MEDIÇÃO

*DADOS BANCÁRIOS: BANCO DO BRASIL;
AG. 1157-6; C/C: 34.395-1;
AVILA CONSTRUÇÕES E SERVIÇOS.

LUIS EDUARDO DOS SANTOS BRAGA
ENGENHEIRO CIVIL
CREA/CE 347111
CPF: 068.252.443-37

CODIGO DA ATIVIDADE/SERVIÇO

702 / 412040000 - Construção de edifícios

INFORMAÇÕES PARA SERVIÇOS DE CONSTRUÇÃO CIVIL

CÓDIGO DA OBRA		ART DA OBRA	

TRIBUTOS FEDERAIS

PIS	0,00	COFINS	0,00	INSS	0,00	CSLL	0,00	IRRF	0,00

VALORES DO PRESTADOR		INFORMAÇÕES DA OPERAÇÃO	CÁLCULO DO ISS	
Valor dos Serviços	165.531,84	Natureza da Operação	Valor dos Serviços	165.531,84
(-) Desconto Incondicionado	0,00	**Tributada Fora do Município**	(-) Dedução permitida em lei	0,00
(-) Desconto condicionado	0,00	Regime Especial de Tributação	(-) Desconto Incondicionado	0,00
(-) Retenções Federais	0,00	**0-Nenhum**	Base de Cálculo	165.531,84
Outras Retenções	0,00	Código de Validação/Link	(X) Aliquota do ISS	5,0000 %
(-) ISS Retido	8.276,59	**j6id97ftosgmn2zb3cw8ixhkpva**	ISS a Reter	(X)Sim ( ) Não
(=) Valor Líquido	157.255,25	http://servicos2.speedgov.com.br/tiangua/	(=) Valor do ISS	8.276,59

INFORMAÇÕES ADICIONAIS

EMPRESA OPTANTE PELO SIMPLES NACIONAL

OUTRAS INFORMAÇÕES

Impressa em: 24/04/24 10:29

Hora da emissão: 10:26:45

PREFEITURA MUNICIPAL DE
PACUJÁ
O NOVO TRABALHANDO PARA O POVO

PARECER TÉCNICO

CONTRATO	2401.01/2024	**VALOR MEDIÇÃO**	R$ 165.531,84
OBJETO	SERVIÇO DE CONSTRUÇÃO DO PRÉDIO ONDE FUNCIONARÁ A CASA DA MULHER NO MUNICÍPIO DE PACUJA - CE.	**VALOR CONTRATADO**	R$ 1.092.401,78
EMPRESA	AVILA CONSTRUÇÕES E SERVIÇOS EIRELI - ME; CNPJ: 26.721.727/0001-51	**VALOR ADITIVO (DECRÉSCIMO)**	R$ -
PERÍODO	12/03/2024 Á 19/04/2024	**VALOR ADITIVO (ACRÉSCIMO)**	R$ -
Nº MEDIÇÃO	1	**VALOR CONTRATO + ADITIVO**	R$ 1.092.401,78

	DESCRIÇÃO	***VALOR DO CONTRATO***	***MEDIÇÃO***	***ACUMULADO***	***SALDO***
1	CONSTRUÇÃO DO PRÉDIO ONDE FUNCIONARÁ A CASA DA MULHER	1.092.401,78	165.531,84	165.531,84	926.869,94
	TOTAL		**165.531,84**	165.531,84	926.869,94

Os serviços presente nos boletins de medição foram executados dentro das especificações técnicas exigidas por essa secretaria, e nas quantidades apontadas.

Luis Eduardo dos Santos Braga

Luis Eduardo dos Santos Braga
Engenheiro Civil
CREA/CE 347111

PREFEITURA MUNICIPAL DE

PACUJÁ

O NOVO TRABALHANDO PARA O POVO

BOLETIM DE MEDIÇÃO

PREFEITURA MUNICIPAL DE PACUJA	Empresa Executante:		
	AVILA CONSTRUÇÕES E SERVIÇOS EIRELI - ME	RECURSO:	MEDIÇÃO: 1ª (PRIMEIRA)
		SEC. DE SAÚDE	PERÍODO: 12/03 A 19/04
OBRA: SERVIÇO DE CONSTRUÇÃO DO PREDIO ONDE FUNCIONARA A CASA DA MULHER NO MUNICIPIO DE PACUJA - CE	CNPJ: 26.721.727/0001-51	MEDIÇÃO EFETUADA EM: 19 DE ABRIL DE 2024	
	ART DE EXECUÇÃO: CE20241381385	ART DE FISCALIZAÇÃO:	CE20241395156
		PERCENTUAL REALIZADO:	15,15%
LOCAL: SEDE DO MUNICIPIO DE PACUJA - CE			

VALORES (R$)	
CONTRATO:	1.092.401,78
ADITIVO	-
TOTAL:	1.092.401,78
MEDIÇÃO ACUMULADO:	165.531,84
SALDO:	926.869,94
VALOR DA MEDIÇÃO:	165.531,84

			CONTRATUAL				QUANTIDADE REALIZADA					VALORES (R$)		
ITEM	CÓDIGO	SERVIÇOS	UNID.	QUANT.	P.UNIT. R$	P.TOTAL R$	PERÍODO	ACUM. ANTERIOR	ACUM. ATUAL	SALDO	PERC. %	PERÍODO	ACUM. ANTERIOR	ACUM. ATUAL
1.0		**SERVIÇOS PRELIMINARES**												
1.1	CP0001	ADMINISTRAÇÃO DE OBRA	%	100,00	732,21	73.221,00	14,00	-	14,00	86,00	14,00%	10.250,94	0,00	10.250,94
1.2	C1937	PLACAS PADRÃO DE OBRA	M2	6,00	182,73	1.096,38	6,00	-	6,00	0,00	100,00%	1.096,38	0,00	1.096,38
1.3	C1043	DEMOLIÇÃO DE ALVENARIA DE TIJOLOS S/ REAPROVEITAMENTO	M3	10,92	67,16	733,39	10,92	-	10,92	0,00	100,00%	733,39	0,00	733,39
1.4	C1066	DEMOLIÇÃO DE PISO CIMENTADO SOBRE LASTRO DE CONCRETO	M2	63,00	29,11	1.833,93	63,00	-	63,00	0,00	100,00%	1.833,93	0,00	1.833,93
1.5	C1630	LOCAÇÃO DA OBRA - EXECUÇÃO DE GABARITO	M2	470,78	7,62	3.587,34	470,78	-	470,78	0,00	100,00%	3.587,34	0,00	3.587,34
1.6	C1052	DEMOLIÇÃO DE ESTRUTURA DE MADEIRA P/TELHADOS	M2	63,00	31,12	1.960,56	63,00	-	63,00	0,00	100,00%	1.960,56	0,00	1.960,56
2.0		**MOVIMENTO DE TERRA**												
2.1	C2784	ESCAVAÇÃO MANUAL SOLO DE 1A.CAT. PROF. ATÉ 1.50m	M3	31,27	R$ 52,34	1.636,67	31,27	-	31,27	0,00	100,00%	1.636,67	0,00	1.636,67
2.2	C0330	ATERRO C/COMPACTAÇÃO MANUAL S/CONTROLE, MAT. C/AQUISIÇÃO	M3	42,10	R$ 113,26	4.768,25	42,10	-	42,10	0,00	100,00%	4.768,25	0,00	4.768,25
2.3	C0702	CARGA MANUAL DE ENTULHO EM CAMINHÃO BASCULANTE	M3	51,45	R$ 27,34	1.406,64	51,45	-	51,45	0,00	100,00%	1.406,64	0,00	1.406,64
3.0		**FUNDAÇÃO E ESTRUTURA**												
3.1	C0054	ALVENARIA DE EMBASAMENTO DE PEDRA ARGAMASSADA	M3	25,01	R$ 524,75	13.124,00	25,01	-	25,01	0,00	100,00%	13.124,00	0,00	13.124,00
3.2	C0056	ALVENARIA DE EMBASAMENTO DE TIJOLO FURADO, C/ ARGAMASSA MISTA C/ CAL HIDRATADA (1:2:8)	M3	8,34	R$ 675,88	5.636,84	8,34	-	8,34	0,00	100,00%	5.636,84	0,00	5.636,84

Luis Eduardo dos Santos Braga

Luis Eduardo dos Santos Braga
Engenheiro Civil
CREA/CE 247171

ANTONIO ELIAS DE MACEDO

Assinado de forma digital por ANTONIO ELIAS DE MACEDO
FRANCA:87503891300
Dados: 2024.04.24 10:06:01

PREFEITURA MUNICIPAL DE
PACUJÁ
O NOVO TRABALHANDO PARA O POVO

BOLETIM DE MEDIÇÃO

PREFEITURA MUNICIPAL DE PACUJA	Empresa Executante:		VALORES (R$)
	AVILA CONSTRUÇÕES E SERVIÇOS EIRELI - ME	RECURSO: / MEDIÇÃO: 1ª (PRIMEIRA)	CONTRATO: 1.092.401,78
OBRA: SERVIÇO DE CONSTRUÇÃO DO PREDIO ONDE FUNCIONARA A CASA DA MULHER NO MUNICIPIO DE PACUJA - CE	CNPJ: 26.721.727/0001-51	SEC. DE SAÚDE / PERÍODO: 12/03 A 19/04	ADITIVO: -
	ART DE EXECUÇÃO: CE20241381385	MEDIÇÃO EFETUADA EM: 19 DE ABRIL DE 2024	TOTAL: 1.092.401,78
		ART DE FISCALIZAÇÃO: CE20241395156	MEDIÇÃO ACUMULADO: 165.531,84
LOCAL: SEDE DO MUNICIPIO DE PACUJA - CE		PERCENTUAL REALIZADO: 15,15%	SALDO: 926.869,94
			VALOR DA MEDIÇÃO: 165.631,84

ITEM	CÓDIGO	SERVIÇOS	CONTRATUAL				QUANTIDADE REALIZADA					VALORES (R$)		
			UNID.	QUANT.	P.UNIT. R$	P.TOTAL R$	PERÍODO	ACUM. ANTERIOR	ACUM. ATUAL	SALDO	PERC. %	PERÍODO	ACUM. ANTERIOR	ACUM. ATUAL
3.3	C0850	CONCRETO PRE-MISTURADO FCK 25 MPa	M3	91,47	R$ 375,69	34.364,36	31,16	-	31,16	60,31	34,07%	11.706,50	0,00	11.706,50
3.4	C4151	ARMADURA DE AÇO CA 50/60	KG	3.179,50	R$ 16,38	52.080,21	1.204,02	-	1.204,02	1975,48	37,87%	19.721,85	0,00	19.721,85
3.5	C0215	ARMADURA CA-50A GROSSA D= 12,5 A 25,0mm	KG	4.664,97	R$ 18,12	84.529,26	1.153,68	-	1.153,68	3511,29	24,73%	20.904,68	0,00	20.904,68
3.6	C1604	LANÇAMENTO E APLICAÇÃO DE CONCRETO S/ ELEVAÇÃO	M3	42,86	R$ 171,25	7.339,78	25,96	-	25,96	16,90	60,57%	4.445,65	0,00	4.445,65
3.7	C1603	LANÇAMENTO E APLICAÇÃO DE CONCRETO C/ ELEVAÇÃO	M3	49,42	R$ 289,88	14.325,87	5,20	-	5,20	44,22	10,52%	1.507,38	0,00	1.507,38
3.8	C1400	FORMA DE TÁBUAS DE 1" DE 3A. P/FUNDAÇÕES UTIL. 5 X	M2	125,06	R$ 82,68	10.339,96	125,06	-	125,06	0,00	100,00%	10.339,96	0,00	10.339,96
3.9	C1401	FORMA DE TÁBUAS DE 1" DE 3A. P/SUPERESTRUTURA - UTIL. 2 X	M2	531,74	R$ 163,77	87.083,06	74,25	-	74,25	457,49	13,96%	12.159,92	0,00	12.159,92
4.0		**PAREDES E PAINES**				-		-						
4.1	C4501	FACHADA DE VIDRO TEMPERADO DE 10mm FIXADO COM SPIDER GLASS	M2	50,48	R$ 840,33	42.419,86	-	-	0,00	50,48	0,00%	0,00	0,00	0,00
4.2	C0073	ALVENARIA DE TIJOLO CERÂMICO FURADO (9x19x19)cm C/ARGAMASSA MISTA DE CAL HIDRATADA ESP.=10cm (1:2:8)	M2	1.053,36	R$ 74,24	78.201,45	521,43	-	521,43	531,93	49,50%	38.710,96	0,00	38.710,96
5.0		**COBERTURA**												
5.1	C4454	LAJE PRÉ-FABRICADA TRELIÇADA P/ PISO - VÃO ACIMA DE 4,81 m	M2	314,74	R$ 184,28	58.000,29	-	-	0,00	314,74	0,00%	0,00	0,00	0,00
5.2	C4458	LAJE PRÉ-FABRICADA TRELIÇADA P/ FÔRRO - VÃO ACIMA DE 4,81 m	M2	262,94	R$ 172,26	45.294,04	-	-	0,00	262,94	0,00%	0,00	0,00	0,00

ANTONIO ELIAS DE MACEDO FRANCA:87503891300

Assinado de forma digital por ANTONIO ELIAS DE MACEDO FRANCA:87503891300
Dados: 2024.04.24 10:06:25 -03'00'

Luis Eduardo dos Santos Braga
Engenheiro Civil
CREA/CE 347171

PREFEITURA MUNICIPAL DE
PACUJÁ
O NOVO TRABALHANDO PARA O POVO

BOLETIM DE MEDIÇÃO

PREFEITURA MUNICIPAL DE PACUJA	Empresa Executante:		VALORES (R$)
	AVILA CONSTRUÇÕES E SERVIÇOS EIRELI - ME	RECURSO: / MEDIÇÃO: 1ª (PRIMEIRA)	CONTRATO: 1.092.401,78
OBRA: SERVIÇO DE CONSTRUÇÃO DO PREDIO ONDE FUNCIONARA A CASA DA MULHER NO MUNICIPIO DE PACUJA - CE		SEC. DE SAÚDE / PERÍODO: 12/03 A 19/04	ADITIVO -
	CNPJ: 26.721.727/0001-51	MEDIÇÃO EFETUADA EM: 19 DE ABRIL DE 2024	TOTAL: 1.092.401,78
	ART DE EXECUÇÃO: CE20241381385	ART DE FISCALIZAÇÃO: CE20241395156	MEDIÇÃO ACUMULADO: 165.531,84
		PERCENTUAL REALIZADO: 15,15%	SALDO: 926.869,94
LOCAL: SEDE DO MUNICIPIO DE PACUJA - CE			VALOR DA MEDIÇÃO: 165.531,84

			CONTRATUAL				QUANTIDADE REALIZADA					VALORES (R$)		
ITEM	CÓDIGO	SERVIÇOS	UNID.	QUANT.	P.UNIT. R$	P.TOTAL R$	PERÍODO	ACUM. ANTERIOR	ACUM. ATUAL	SALDO	PERC. %	PERÍODO	ACUM. ANTERIOR	ACUM. ATUAL
5.3	C4460	MADEIRAMENTO P/ TELHA CERÂMICA - (RIPA, CAIBRO, LINHA)	M2	314,74	R$ 108,08	34.017,10	-	-	0,00	314,74	0,00%	0,00	0,00	0,00
5.4	94207	TELHAMENTO COM TELHA ONDULADA DE FIBROCIMENTO E = 6 MM, COM RECOBRIMENTO LATERAL DE 1/4 DE ONDA PARA TELHADO COM INCLINAÇÃO MAIOR QUE 10°, COM ATÉ 2 ÁGUAS, INCLUSO IÇAMENTO. AF_07/2019	M2	314,74	R$ 63,14	19.872,68	-	-	0,00	314,74	0,00%	0,00	0,00	0,00
5.5	C0661	CALHA DE CHAPA GALVANIZADA 26 DESENVOLVIMENTO 50cm	M	41,40	R$ 90,35	3.740,49	-	-	0,00	41,40	0,00%	0,00	0,00	0,00
6.0		**REVESTIMENTO**												
6.1	C0776	CHAPISCO C/ ARGAMASSA DE CIMENTO E AREIA S/PENEIRAR TRAÇO 1:3 ESP.= 5mm P/ PAREDE	M2	1.366,75	R$ 7,71	10.537,64	-	-	0,00	1366,75	0,00%	0,00	0,00	0,00
6.2	C1221	EMBOÇO C/ ARGAMASSA DE CIMENTO E AREIA S/ PENEIRAR, TRAÇO 1:4	M2	522,66	R$ 38,44	20.091,05	-	-	0,00	522,66	0,00%	0,00	0,00	0,00
6.3	C3408	REBOCO C/ ARGAMASSA DE CIMENTO E AREIA S/ PENEIRAR, TRAÇO 1:3	M2	844,10	R$ 43,15	36.422,92	-	-	0,00	844,10	0,00%	0,00	0,00	0,00
6.4	C4434	CERÂMICA ESMALTADA RETIFICADA C/ ARG. CIMENTO E AREIA ACIMA DE 30x30cm (900 cm²) - PEI-5/PEI-4 P/ PAREDE	M2	522,66	R$ 140,11	73.229,89	-	-	0,00	522,66	0,00%	0,00	0,00	0,00
6.5	C1427	REJUNTAMENTO C/ ARG. PRÉ-FABRICADA, JUNTA ENTRE 2mm E 6mm EM CERÂMICA, ACIMA DE 30x30 cm (900 cm²) E PORCELANATOS (PAREDE/PISO)	M2	545,16	R$ 11,02	6.007,66	-	-	0,00	545,16	0,00%	0,00	0,00	0,00

ANTONIO ELIAS DE MACEDO FRANCA:87503891300

Assinado de forma digital por ANTONIO ELIAS DE MACEDO FRANCA:87503891300
Dados: 2024.04.24 10:06:55 -03'00'

Luis Eduardo dos Santos Braga

Luis Eduardo dos Santos Braga
Engenheiro Civil

PREFEITURA MUNICIPAL DE
PACUJÁ
O NOVO TRABALHANDO PARA O POVO

BOLETIM DE MEDIÇÃO

PREFEITURA MUNICIPAL DE PACUJA	Empresa Executante:		VALORES (R$)
	AVILA CONSTRUÇÕES E SERVIÇOS EIRELI - ME	RECURSO: MEDIÇÃO: 1ª (PRIMEIRA)	CONTRATO: 1.092.401,78
		SEC. DE SAÚDE PERÍODO: 12/03 A 19/04	ADITIVO -
OBRA: SERVIÇO DE CONSTRUÇÃO DO PREDIO ONDE FUNCIONARA A CASA DA MULHER NO MUNICIPIO DE PACUJA - CE	CNPJ: 26.721.727/0001-51	MEDIÇÃO EFETUADA EM: 19 DE ABRIL DE 2024	TOTAL: 1.092.401,78
	ART DE EXECUÇÃO: CE20241381385	ART DE FISCALIZAÇÃO: CE20241395156	MEDIÇÃO ACUMULADO: 165.531,84
		PERCENTUAL REALIZADO: 15,15%	SALDO: 926.869,94
LOCAL: SEDE DO MUNICIPIO DE PACUJA - CE			VALOR DA MEDIÇÃO: 165.531,84

			CONTRATUAL				QUANTIDADE REALIZADA					VALORES (R$)		
ITEM	CÓDIGO	SERVIÇOS	UNID.	QUANT.	P.UNIT. R$	P.TOTAL R$	PERÍODO	ACUM. ANTERIOR	ACUM. ATUAL	SALDO	PERC. %	PERÍODO	ACUM. ANTERIOR	ACUM. ATUAL
6.6	C0778	CHAPISCO C/ ARGAMASSA DE CIMENTO E AREIA S/ PENEIRAR TRAÇO 1:3 ESP=5 mm P/ TETO	M2	629,48	R$ 15,24	9.593,28	-	-	0,00	629,48	0,00%	0,00	0,00	0,00
6.7	C2112	REBOCO C/ ARGAMASSA DE CAL EM PASTA E AREIA PENEIRADA TRAÇO 1:3 ESP=5 mm P/ TETO	M2	629,48	R$ 32,64	20.546,23	-	-	0,00	629,48	0,00%	0,00	0,00	0,00
7.0		**PISO**												
1.7.1	C1611	LASTRO DE CONCRETO REGULARIZADO ESP.= 5CM	M2	308,92	R$ 47,27	14.602,65	-	-	0,00	308,92	0,00%	0,00	0,00	0,00
1.7.2	C4441	PORCELANATO RETIFICADO NATURAL (FOSCO) C/ ARG. CIMENTO E AREIA P/ PISO	M2	286,42	R$ 158,52	45.403,30	-	-	0,00	286,42	0,00%	0,00	0,00	0,00
1.7.3	C4439	CERÂMICA ESMALTADA RETIFICADA C/ ARG. CIMENTO E AREIA ACIMA DE 30x30cm (900 cm²) - PEI-5/PEI-4 P/ PISO	M2	22,50	R$ 130,87	2.944,58	-	-	0,00	22,50	0,00%	0,00	0,00	0,00
1.7.4	C5028	PISO INTERTRAVADO TIPO TIJOLINHO (20 X 10 X 4CM), CINZA - COMPACTAÇÃO MECANIZADA	M2	78,82	R$ 49,17	3.875,58	-	-	0,00	78,82	0,00%	0,00	0,00	0,00
1.7.3	C1431	GRAMA EM PLACAS.INCLUSIVE CONSERVAÇÃO	M2	16,56	R$ 23,39	387,34	-	-	0,00	16,56	0,00%	0,00	0,00	0,00
1.7.4	C0367	BANQUETA/ MEIO FIO DE CONCRETO PRÉ-MOLDADO (1,00x0,25x0,15m)	M	68,23	R$ 50,24	3.427,88	-	-	0,00	68,23	0,00%	0,00	0,00	0,00
8.0		**ESQUADRIAS E FERRAGENS**												
8.1	C1967	PORTA DE ALUMÍNIO ANODIZADO COMPACTA	M2	11,34	R$ 630,68	7.151,91	-	-	0,00	11,34	0,00%	0,00	0,00	0,00
8.2	C4426	PORTA TIPO PARANÁ (0,70 x 2,10 m), COMPLETA	UN	8,00	R$ 925,80	7.406,40	-	-	0,00	8,00	0,00%	0,00	0,00	0,00

ANTONIO ELIAS DE MACEDO FRANCA:87503891300

Assinado de forma digital por ANTONIO ELIAS DE MACEDO FRANCA:87503891300
Dados: 2024.04.24 10:07:18 -03'00'

Luis Eduardo dos Santos Braga
Engenheiro Civil

PREFEITURA MUNICIPAL DE
PACUJÁ
O NOVO TRABALHANDO PARA O POVO

BOLETIM DE MEDIÇÃO

PREFEITURA MUNICIPAL DE PACUJA	Empresa Executante:		VALORES (R$)
	AVILA CONSTRUÇÕES E SERVIÇOS EIRELI - ME	RECURSO: MEDIÇÃO: 1ª (PRIMEIRA)	CONTRATO: 1.092.401,78
		SEC. DE SAÚDE PERÍODO: 12/03 A 19/04	ADITIVO -
OBRA: SERVIÇO DE CONSTRUÇÃO DO PREDIO ONDE FUNCIONARA A CASA DA MULHER NO MUNICIPIO DE PACUJA - CE	CNPJ: 26.721.727/0001-51	MEDIÇÃO EFETUADA EM: 19 DE ABRIL DE 2024	TOTAL: 1.092.401,78
	ART DE EXECUÇÃO: CE20241381385	ART DE FISCALIZAÇÃO: CE20241395156	MEDIÇÃO ACUMULADO: 165.531,84
		PERCENTUAL REALIZADO: 15,15%	SALDO: 926.869,94
LOCAL: SEDE DO MUNICIPIO DE PACUJA - CE			VALOR DA MEDIÇÃO: 165.531,84

			CONTRATUAL				QUANTIDADE REALIZADA					VALORES (R$)		
ITEM	CÓDIGO	SERVIÇOS	UNID.	QUANT.	P.UNIT. R$	P.TOTAL R$	PERÍODO	ACUM. ANTERIOR	ACUM. ATUAL	SALDO	PERC. %	PERÍODO	ACUM. ANTERIOR	ACUM. ATUAL
8.3	C4513	JANELA EM ALUMÍNIO ANODIZADO NATURAL/FOSCO, DE CORRER, SEM BANDEIROLA E/OU PEITORIL, SEM VIDRO - FORNECIMENTO E MONTAGEM	M2	22,50	R$ 290,97	6.546,83	-	-	0,00	22,50	0,00%	0,00	0,00	0,00
8.4	C2675	VIDRO COMUM FUMÊ EM CAIXILHOS C/MASSA E= 6mm, COLOCADO	M2	22,50	R$ 364,92	8.210,70	-	-	0,00	22,50	0,00%	0,00	0,00	0,00
9.0		**INST. ELÉTRICAS, TELEFONIA, LÓGICA, SOM E SISTEMAS DE CONTROLE**												
9.1	C1184	ELETRODUTO FLEXÍVEL, TIPO GARGANTA	M	639,05	R$ 19,09	12.199,46	-	-	0,00	639,05	0,00%	0,00	0,00	0,00
9.2	C2090	QUADRO P/ MEDIÇÃO EM POSTE DE CONCRETO	UN	1,00	R$ 1.623,31	1.623,31	-	-	0,00	1,00	0,00%	0,00	0,00	0,00
9.3	C0325	ATERRAMENTO COMPLETO C/ HASTE COPPERWELD 3/4" X 3.0M	UN	1,00	R$ 326,12	326,12	-	-	0,00	1,00	0,00%	0,00	0,00	0,00
9.4	C2068	QUADRO DE DISTRIBUIÇÃO DE LUZ EMBUTIR ATÉ 24 DIVISÕES 332X332X95mm, C/BARRAMENTO	UN	1,00	R$ 378,47	378,47	-	-	0,00	1,00	0,00%	0,00	0,00	0,00
9.5	C4377	CABO EM PVC 1000V 2,5 mm²	M	1.429,00	R$ 7,51	10.731,79	-	-	0,00	1429,00	0,00%	0,00	0,00	0,00
9.6	C0554	CABO EM PVC 1000V 4MM2	M	488,14	R$ 8,97	4.378,62	-	-	0,00	488,14	0,00%	0,00	0,00	0,00
9.7	C0556	CABO EM PVC 1000V 6MM2	M	61,60	R$ 10,63	654,81	-	-	0,00	61,60	0,00%	0,00	0,00	0,00
9.8	C1494	INTERRUPTOR UMA TECLA SIMPLES 10A 250V	UN	15,00	R$ 19,05	285,75	-	-	0,00	15,00	0,00%	0,00	0,00	0,00
9.9	C4792	TOMADA DUPLA DE EMBUTIR 2P+T 10A-250V	UN	44,00	R$ 29,20	1.284,80	-	-	0,00	44,00	0,00%	0,00	0,00	0,00
9.10	C1093	DISJUNTOR MONOPOLAR EM QUADRO DE DISTRIBUIÇÃO 16A	UN	14,00	R$ 25,60	358,40	-	-	0,00	14,00	0,00%	0,00	0,00	0,00

ANTONIO ELIAS DE MACEDO FRANCA:87503891300

Assinado de forma digital por ANTONIO ELIAS DE MACEDO FRANCA:87503891300
Dados: 2024.04.24 10:07:42 -03'00'

Luis Eduardo dos Santos Braga
Engenheiro Civil
CREA/CE 347171

PREFEITURA MUNICIPAL DE
PACUJÁ
O NOVO TRABALHANDO PARA O POVO

BOLETIM DE MEDIÇÃO

PREFEITURA MUNICIPAL DE PACUJA	Empresa Executante:		VALORES (R$)
	AVILA CONSTRUÇÕES E SERVIÇOS EIRELI - ME	RECURSO: SEC. DE SAÚDE / MEDIÇÃO: 1ª (PRIMEIRA) / PERÍODO: 12/03 A 19/04	CONTRATO: 1.092.401,78
OBRA: SERVIÇO DE CONSTRUÇÃO DO PREDIO ONDE FUNCIONARA A CASA DA MULHER NO MUNICIPIO DE PACUJA - CE	CNPJ: 26.721.727/0001-51	MEDIÇÃO EFETUADA EM: 19 DE ABRIL DE 2024	ADITIVO: -
	ART DE EXECUÇÃO: CE20241381385	ART DE FISCALIZAÇÃO: CE20241395156	TOTAL: 1.092.401,78
		PERCENTUAL REALIZADO: 15,15%	MEDIÇÃO ACUMULADO: 165.531,84
LOCAL: SEDE DO MUNICIPIO DE PACUJA - CE			SALDO: 926.869,94
			VALOR DA MEDIÇÃO: 165.531,84

			CONTRATUAL				QUANTIDADE REALIZADA					VALORES (R$)		
ITEM	CÓDIGO	SERVIÇOS	UNID.	QUANT.	P.UNIT. R$	P.TOTAL R$	PERÍODO	ACUM. ANTERIOR	ACUM. ATUAL	SALDO	PERC. %	PERÍODO	ACUM. ANTERIOR	ACUM. ATUAL
9.11	C1665	LUMINÁRIA FLUORESCENTE COMPLETA C/2 LÂMPADAS DE 20W	UN	28,00	R$ 112,80	3.158,40	-	-	0,00	28,00	0,00%	0,00	0,00	0,00
9.12	C4810	PROJETOR, EM LED (TEMPERATURA DE COR 4000K), CORPO EM ALUMÍNIO, LENTE EM ACRÍLICO E VEDAÇÃO EM SILICONE, GRAU DE PROTEÇÃO IP65, POTÊNCIA MÍNIMA 60W E MÁXIMA 70W, FLUXO LUMINOSO MÍNIMO 5.000LM, FATOR DE POTÊNCIA MÍNIMO 0,92	UN	2,00	R$ 561,45	1.122,90	-	-	0,00	2,00	0,00%	0,00	0,00	0,00
10.0		**INSTALAÇOES HIDROSSANITÁRIAS**				-		-						
10.1	C2157	REGISTRO DE GAVETA BRUTO D= 20mm (3/4")	UN	4,00	R$ 53,16	212,64	-	-	0,00	4,00	0,00%	0,00	0,00	0,00
10.2	C2625	TUBO PVC SOLD. MARROM INCL.CONEXÕES D= 25mm(3/4")	M	23,02	R$ 24,59	566,06	-	-	0,00	23,02	0,00%	0,00	0,00	0,00
10.3	C1547	JOELHO OU CURVA PVC ROSC. D=3/4" (25mm)	UN	4,00	R$ 13,98	55,92	-	-	0,00	4,00	0,00%	0,00	0,00	0,00
10.4	C2381	TÊ PVC SOLD. MARROM D= 25mm (3/4")	UN	6,00	R$ 10,80	64,80	-	-	0,00	6,00	0,00%	0,00	0,00	0,00
10.5	C2593	TUBO PVC BRANCO P/ESGOTO D=100MM (4')	M	89,27	R$ 40,73	3.635,97	-	-	0,00	89,27	0,00%	0,00	0,00	0,00
10.6	C2356	TÊ PVC BRANCO P/ESGOTO D=100mm (4")-JUNTAS SOLD.	UN	11,00	R$ 45,38	499,18	-	-	0,00	11,00	0,00%	0,00	0,00	0,00
10.7	C1549	JOELHO PVC BRANCO P/ESGOTO D=100mm (4")	UN	8,00	R$ 34,95	279,60	-	-	0,00	8,00	0,00%	0,00	0,00	0,00
10.8	C2596	TUBO PVC BRANCO P/ESGOTO D=50mm (2")	M	39,60	R$ 23,04	912,38	-	-	0,00	39,60	0,00%	0,00	0,00	0,00
10.9	C1552	JOELHO PVC BRANCO P/ESGOTO D=50mm (2")	UN	4,00	R$ 17,23	68,92	-	-	0,00	4,00	0,00%	0,00	0,00	0,00
10.10	C2360	TÊ PVC BRANCO P/ESGOTO D=50mm (2") - JUNTA C/ANÉIS	UN	6,00	R$ 26,39	158,34	-	-	0,00	6,00	0,00%	0,00	0,00	0,00
10.11	C2595	TUBO PVC BRANCO P/ESGOTO D=40mm (1 1/2")	M	8,80	R$ 16,62	146,26	-	-	0,00	8,80	0,00%	0,00	0,00	0,00
10.12	C1551	JOELHO PVC BRANCO P/ESGOTO D=40mm (1 1/2")	UN	2,00	R$ 16,08	32,16	-	-	0,00	2,00	0,00%	0,00	0,00	0,00
10.13	C2358	TÊ PVC BRANCO P/ESGOTO D=40mm (1 1/2")-JUNTAS SOLD.	UN	3,00	R$ 18,36	55,08	-	-	0,00	3,00	0,00%	0,00	0,00	0,00
11.0		**LOUÇAS, METAIS E ACESSÓRIOS**												

ANTONIO ELIAS DE MACEDO

Assinado de forma digital por ANTONIO ELIAS DE MACEDO
FRANCA:87503891300
Dados: 2024.04.24 10:08:13

Luis Eduardo dos Santos Braga

Luis Eduardo dos Santos Braga

PREFEITURA MUNICIPAL DE
PACUJÁ
O NOVO TRABALHANDO PARA O POVO

BOLETIM DE MEDIÇÃO

PREFEITURA MUNICIPAL DE PACUJA	Empresa Executante:		VALORES (R$)
	AVILA CONSTRUÇÕES E SERVIÇOS EIRELI - ME	RECURSO: / MEDIÇÃO: 1ª (PRIMEIRA)	CONTRATO: 1.092.401,78
		SEC. DE SAÚDE / PERÍODO: 12/03 A 19/04	ADITIVO -; TOTAL: 1.092.401,78
OBRA: SERVIÇO DE CONSTRUÇÃO DO PREDIO ONDE FUNCIONARA A CASA DA MULHER NO MUNICIPIO DE PACUJA - CE	CNPJ: 26.721.727/0001-51	MEDIÇÃO EFETUADA EM: 19 DE ABRIL DE 2024	MEDIÇÃO ACUMULADO: 165.531,84
	ART DE EXECUÇÃO: CE20241381385	ART DE FISCALIZAÇÃO: CE20241395156	SALDO: 926.869,94
LOCAL: SEDE DO MUNICIPIO DE PACUJA - CE		PERCENTUAL REALIZADO: 15,15%	VALOR DA MEDIÇÃO: 165.531,84

			CONTRATUAL				QUANTIDADE REALIZADA					VALORES (R$)		
ITEM	CÓDIGO	SERVIÇOS	UNID.	QUANT.	P.UNIT. R$	P.TOTAL R$	PERÍODO	ACUM. ANTERIOR	ACUM. ATUAL	SALDO	PERC. %	PERÍODO	ACUM. ANTERIOR	ACUM. ATUAL
11.1	C0356	BANCADA DE GRANITO C/ 3 CUBAS DE LOUÇAS, S/ACESSÓRIOS (2,00x0,60)m	UN	2,00	R$ 1.159,17	2.318,34	-	-	0,00	2,00	0,00%	0,00	0,00	0,00
11.2	C1619	LAVATÓRIO DE LOUÇA BRANCA S/COLUNA C/TORNEIRA E ACESSÓRIOS	UN	2,00	R$ 547,43	1.094,86	-	-	0,00	2,00	0,00%	0,00	0,00	0,00
11.3	C1898	PEÇAS DE APOIO DEFICIENTES C/TUBO INOX P/WC'S	M	5,20	R$ 270,93	1.408,84	-	-	0,00	5,20	0,00%	0,00	0,00	0,00
11.4	C0348	BACIA DE LOUÇA BRANCA C/CAIXA ACOPLADA	UN	6,00	R$ 888,23	5.329,38	-	-	0,00	6,00	0,00%	0,00	0,00	0,00
11.5	C4642	ASSENTO / BANCO - ARTICULÁVEL PARA BANHO DE DEFICIENTE	UN	2,00	R$ 726,29	1.452,58	-	-	0,00	2,00	0,00%	0,00	0,00	0,00
11.6	C4670	PORTA PAPEL METÁLICO	UN	8,00	R$ 37,59	300,72	-	-	0,00	8,00	0,00%	0,00	0,00	0,00
11.7	C3442	CAIXA D´ÁGUA EM FYBERGLASS - CAP. 1000L	UN	1,00	R$ 523,44	523,44	-	-	0,00	1,00	0,00%	0,00	0,00	0,00
11.8	C0021	ADAPTADOR PVC SOLD. FLANGES LIVRES P/CX. D'ÁGUA 32mm (1")	UN	2,00	R$ 23,38	46,76	-	-	0,00	2,00	0,00%	0,00	0,00	0,00
11.9	C4923	CAIXA SIFONADA PVC 100 X 100 X 50MM, ACABAMENTO BRANCO (GRELHA OU TAMPA CEGA)	UN	8,00	R$ 38,87	310,96	-	-	0,00	8,00	0,00%	0,00	0,00	0,00
12.0		**PINTURA**												
12.1	C1614	LATEX DUAS DEMÃOS EM PAREDES EXTERNAS S/MASSA	M2	709,80	R$ 25,87	18.362,53	-	-	0,00	709,80	0,00%	0,00	0,00	0,00
12.2	C2461	TEXTURA ACRÍLICA 1 DEMÃO EM PAREDES EXTERNAS	M2	709,80	R$ 18,00	12.776,40	-	-	0,00	709,80	0,00%	0,00	0,00	0,00
12.3	C1615	LATEX DUAS DEMÃOS EM PAREDES INTERNAS S/MASSA	M2	844,10	R$ 24,19	20.418,78	-	-	0,00	844,10	0,00%	0,00	0,00	0,00
12.4	C1209	EMASSAMENTO DE PAREDES INTERNAS 2 DEMÃOS C/MASSA A ÓLEO	M2	844,10	R$ 21,17	17.869,60	-	-	0,00	844,10	0,00%	0,00	0,00	0,00
12.5	C1280	ESMALTE DUAS DEMÃOS EM ESQUADRIAS DE MADEIRA	M2	11,76	R$ 25,81	303,53	-	-	0,00	11,76	0,00%	0,00	0,00	0,00
13.0		**SERVIÇOS DIVERSOS**												

ANTONIO ELIAS DE MACEDO FRANCA:87503891300

Assinado de forma digital por ANTONIO ELIAS DE MACEDO FRANCA:87503891300
Dados: 2024.04.24 10:08:38

Luis Eduardo dos Santos Braga
Engenheiro Civil

PREFEITURA MUNICIPAL DE
PACUJÁ
O NOVO TRABALHANDO PARA O POVO

BOLETIM DE MEDIÇÃO

PREFEITURA MUNICIPAL DE PACUJA	Empresa Executante:		VALORES (R$)
	AVILA CONSTRUÇÕES E SERVIÇOS EIRELI - ME	RECURSO: / MEDIÇÃO: 1ª (PRIMEIRA)	CONTRATO: 1.092.401,78
OBRA: SERVIÇO DE CONSTRUÇÃO DO PREDIO ONDE FUNCIONARA A CASA DA MULHER NO MUNICIPIO DE PACUJA - CE	CNPJ: 26.721.727/0001-51	SEC. DE SAÚDE / PERÍODO: 12/03 A 19/04	ADITIVO -
	ART DE EXECUÇÃO: CE20241381385	MEDIÇÃO EFETUADA EM: 19 DE ABRIL DE 2024	TOTAL: 1.092.401,78
		ART DE FISCALIZAÇÃO: CE20241395156	MEDIÇÃO ACUMULADO: 165.531,84
LOCAL: SEDE DO MUNICIPIO DE PACUJA - CE		PERCENTUAL REALIZADO: 15,15%	SALDO: 926.869,94
			VALOR DA MEDIÇÃO: 165.531,84

ITEM	CÓDIGO	SERVIÇOS	CONTRATUAL UNID.	QUANT.	P.UNIT. R$	P.TOTAL R$	QUANTIDADE REALIZADA PERÍODO	ACUM. ANTERIOR	ACUM. ATUAL	SALDO	PERC. %	VALORES (R$) PERÍODO	ACUM. ANTERIOR	ACUM. ATUAL
13.1	C1620	LETREIRO - LETRA EM CAIXA DE ZINCO, H= 20CM	UN	30,00	R$ 104,61	3.138,30	-	-	0,00	30,00	0,00%	0,00	0,00	0,00
13.2	C4068	BANCADA DE GRANITO CINZA E=2cm	M2	1,88	R$ 393,53	739,84	-	-	0,00	1,88	0,00%	0,00	0,00	0,00
13.3	C1628	LIMPEZA GERAL	M2	420,95	R$ 13,82	5.817,53	-	-	0,00	420,95	0,00%	0,00	0,00	0,00
		TOTAL GERAL COM B.D.I 27,00%				**1.092.401,78**						**165.531,84**	**0,00**	**165.531,84**

ANTONIO ELIAS DE MACEDO FRANCA:87503891300

Assinado de forma digital por ANTONIO ELIAS DE MACEDO FRANCA:87503891300
Dados: 2024.04.24 09:53:28 -03'00'

Luis Eduardo dos Santos Braga
Engenheiro Civil
CREA/CE 347171

MEMORIAL DE CÁLCULO

OBRA:	SERVIÇO DE CONSTRUÇÃO DO PREDIO ONDE FUNCIONARA A CASA DA MULHER NO MUNICIPIO DE PACUJA - CE
PERÍODO:	12/03/2024 A 19/04/2024
Nº MEDIÇÃO:	1º
EMPRESA:	AVILA CONSTRUÇÕES E SERVIÇOS EIRELI - ME; CNPJ: 26.721.727/0001-51

PREFEITURA MUNICIPAL DE PACUJÁ

1		SERVIÇOS PRELIMINARES					
1.1	CP0001	ADMINISTRAÇÃO DE OBRA					%
	DESCRIÇÃO	COMPRIMENTO	LARGURA	ALTURA	QUANTIDADE	TOTAL	
	ADMINISTRAÇÃO LOCAL DA OBRA				14,00	14,00	
	TOTAL					14,00	
1.2	C1937	PLACAS PADRÃO DE OBRA					M2
	DESCRIÇÃO	COMPRIMENTO	LARGURA	ALTURA	QUANTIDADE	TOTAL	
	PADRÃO	3,00		2,00	1,00	6,00	
	TOTAL					6,00	
1.3	C1043	DEMOLIÇÃO DE ALVENARIA DE TIJOLOS S/ REAPROVEITAMENTO					M3
	DESCRIÇÃO	COMPRIMENTO	LARGURA	ALTURA	QUANTIDADE	TOTAL	
	CASA EXISTENTE	18,20	0,20	3,00	1,00	10,92	
	TOTAL					10,92	
1.4	C1066	DEMOLIÇÃO DE PISO CIMENTADO SOBRE LASTRO DE CONCRETO					M2
	DESCRIÇÃO	COMPRIMENTO	LARGURA	ALTURA	QUANTIDADE	TOTAL	
	CASA EXISTENTE	9,00	7,00		1,00	63,00	
	TOTAL					63,00	
1.5	C1630	LOCAÇÃO DA OBRA - EXECUÇÃO DE GABARITO					M2
	DESCRIÇÃO	COMPRIMENTO	LARGURA	ALTURA	QUANTIDADE	TOTAL	
	OBRA	43,31	10,87		1,00	470,78	
	TOTAL					470,78	
1.6	C1052	DEMOLIÇÃO DE ESTRUTURA DE MADEIRA P/TELHADOS					M2
	DESCRIÇÃO	COMPRIMENTO	LARGURA	ALTURA	QUANTIDADE	TOTAL	
	CASA EXISTENTE	9,00	7,00		1,00	63,00	
	TOTAL					63,00	
2		MOVIMENTO DE TERRA					
2.1	C2784	ESCAVAÇÃO MANUAL SOLO DE 1A.CAT. PROF. ATÉ 1.50m					M3
	DESCRIÇÃO	COMPRIMENTO	LARGURA	ALTURA	QUANTIDADE	TOTAL	
	RECEPÇÃO	26,84	0,30	0,50	1,00	4,03	
	SALA 01	15,61	0,30	0,50	1,00	2,34	
	SALA 02	14,52	0,30	0,50	1,00	2,18	
	SALA 03	15,26	0,30	0,50	1,00	2,29	
	SALA 04	14,17	0,30	0,50	1,00	2,13	
	SALA INFERIOR	24,30	0,30	0,50	1,00	3,65	
	ARQUIVO	13,42	0,30	0,50	1,00	2,01	
	WC DEFICIENTE MASC	6,21	0,30	0,50	1,00	0,93	
	WC DEFICIENTE FEM	6,21	0,30	0,50	1,00	0,93	
	WC MASC	20,56	0,30	0,50	1,00	3,08	
	WC FEM	20,56	0,30	0,50	1,00	3,08	
	CIRCULAÇÃO	23,21	0,30	0,50	1,00	3,48	
	VIGA BALDRAME SALA INFERIOR	7,57	0,30	0,50	1,00	1,14	
	TOTAL					31,27	
2.2	C0330	ATERRO C/COMPACTAÇÃO MANUAL S/CONTROLE, MAT. C/AQUISIÇÃO					M3
	DESCRIÇÃO	COMPRIMENTO	LARGURA	ALTURA	ÁREA (CAD)	TOTAL	
	ÁREA CONSTRUÍDA			0,10	420,95	42,10	
	TOTAL					42,10	
2.3	C0702	CARGA MANUAL DE ENTULHO EM CAMINHÃO BASCULANTE					M3
	DESCRIÇÃO	COMPRIMENTO	ÁREA	EMPOLAMENTO	VOLUME	TOTAL	
	DEMOLIÇÕES			1,25	10,92	13,65	
	DEMOLIÇÕES		126,00	0,30		37,80	
	TOTAL					51,45	

ANTONIO ELIAS DE MACEDO FRANCA:87503891300

Assinado de forma digital por ANTONIO ELIAS DE MACEDO FRANCA:87503891300
Dados: 2024.04.24 10:04:40 -03'00'

Luis Eduardo dos Santos Braga
Engenheiro Civil
CREA ICE 347171

MEMORIAL DE CÁLCULO	
OBRA:	SERVIÇO DE CONSTRUÇÃO DO PREDIO ONDE FUNCIONARA A CASA DA MULHER NO MUNICIPIO DE PACUJA - CE
PERÍODO:	12/03/2024 A 19/04/2024
Nº MEDIÇÃO:	1º
EMPRESA:	AVILA CONSTRUÇÕES E SERVIÇOS EIRELI - ME; CNPJ: 26.721.727/0001-51

PREFEITURA MUNICIPAL DE PACUJÁ

3 — FUNDAÇÕES E ESTRUTURAS

3.1 — C0054 — ALVENARIA DE EMBASAMENTO DE PEDRA ARGAMASSADA — M3

	DESCRIÇÃO	COMPRIMENTO	LARGURA	ALTURA	QUANTIDADE	TOTAL	
	RECEPÇÃO	26,84	0,30	0,40	1,00	3,22	
	SALA 01	15,61	0,30	0,40	1,00	1,87	
	SALA 02	14,52	0,30	0,40	1,00	1,74	
	SALA 03	15,26	0,30	0,40	1,00	1,83	
	SALA 04	14,17	0,30	0,40	1,00	1,70	
	SALA INFERIOR	24,30	0,30	0,40	1,00	2,92	
	ARQUIVO	13,42	0,30	0,40	1,00	1,61	
	WC DEFICIENTE MASC	6,21	0,30	0,40	1,00	0,75	
	WC DEFICIENTE FEM	6,21	0,30	0,40	1,00	0,75	
	WC MASC	20,56	0,30	0,40	1,00	2,47	
	WC FEM	20,56	0,30	0,40	1,00	2,47	
	CIRCULAÇÃO	23,21	0,30	0,40	1,00	2,79	
	VIGA BALDRAME SALA INFERIOR	7,57	0,30	0,40	1,00	0,91	
	TOTAL					25,01	

3.2 — C0056 — ALVENARIA DE EMBASAMENTO DE TIJOLO FURADO, C/ ARGAMASSA MISTA C/ CAL HIDRATADA (1:2:8) — M3

	DESCRIÇÃO	COMPRIMENTO	LARGURA	ALTURA	QUANTIDADE	TOTAL	
	RECEPÇÃO	26,84	0,20	0,20	1,00	1,07	
	SALA 01	15,61	0,20	0,20	1,00	0,62	
	SALA 02	14,52	0,20	0,20	1,00	0,58	
	SALA 03	15,26	0,20	0,20	1,00	0,61	
	SALA 04	14,17	0,20	0,20	1,00	0,57	
	SALA INFERIOR	24,30	0,20	0,20	1,00	0,97	
	ARQUIVO	13,42	0,20	0,20	1,00	0,54	
	WC DEFICIENTE MASC	6,21	0,20	0,20	1,00	0,25	
	WC DEFICIENTE FEM	6,21	0,20	0,20	1,00	0,25	
	WC MASC	20,56	0,20	0,20	1,00	0,82	
	WC FEM	20,56	0,20	0,20	1,00	0,82	
	CIRCULAÇÃO	23,21	0,20	0,20	1,00	0,93	
	VIGA BALDRAME SALA INFERIOR	7,57	0,20	0,20	1,00	0,30	
	TOTAL					8,34	

3.3 — C0850 — CONCRETO PRE-MISTURADO FCK 25 MPa — M3

	DESCRIÇÃO	COMPRIMENTO	LARGURA	ALTURA	QUANTIDADE	TOTAL	
	SAPATAS	1,00	1,00	0,35	41,00	14,35	
	VIGA BALDRAME	208,44	0,15	0,30	1,00	9,38	
	PILARES	0,15	0,30	1,50	33,00	2,23	
	PILARES	0,15	0,30	3,50	33,00	5,20	
	TOTAL					31,16	

3.4 — C4151 — ARMADURA DE AÇO CA 50/60 — KG

	DESCRIÇÃO	QUILOS (KG)	QUANTIDADE	ALTURA	KG x QUANTIDADE	TOTAL	
	SAPATAS (9,98KG POR SAPATA)	9,98	41,00		409,18	409,18	
	VIGA BALDRAME (5.00, 6.30 E 8.00)mm		622,58			622,58	
	PILARES FUNDAÇÃO ATÉ 1º LAJE (5,22KG POR PILAR)	5,22	33,00		172,26	172,26	
	TOTAL					1.204,02	

3.5 — C0215 — ARMADURA CA-50A GROSSA D= 12,5 A 25,0mm — KG

	DESCRIÇÃO	QUILOS (KG)	PILARES	ALTURA	KG x QUANTIDADE	TOTAL	
	PILARES FUNDAÇÃO ATÉ 1º LAJE (34,96KG POR PILAR)	34,96	33,00		1153,68	1.153,68	
	TOTAL					1.153,68	

ANTONIO ELIAS DE MACEDO FRANCA:87503891300

Assinado de forma digital por ANTONIO ELIAS DE MACEDO FRANCA:87503891300
Dados: 2024.04.24 10:05:07 -03'00'

Luis Eduardo dos Santos Braga
Engenheiro Civil

MEMORIAL DE CÁLCULO	
OBRA:	SERVIÇO DE CONSTRUÇÃO DO PREDIO ONDE FUNCIONARA A CASA DA MULHER NO MUNICIPIO DE PACUJA - CE
PERÍODO:	12/03/2024 A 19/04/2024
Nº MEDIÇÃO:	1º
EMPRESA:	AVILA CONSTRUÇÕES E SERVIÇOS EIRELI - ME; CNPJ: 26.721.727/0001-51

PREFEITURA MUNICIPAL DE PACUJÁ

3.6 C1604 — LANÇAMENTO E APLICAÇÃO DE CONCRETO S/ ELEVAÇÃO — M3

	DESCRIÇÃO	COMPRIMENTO	LARGURA	ALTURA	VOLUME	TOTAL	
	SAPATAS, PILARES E VIGA BALDRAME				25,96	25,96	
TOTAL						25,96	

3.7 C1603 — LANÇAMENTO E APLICAÇÃO DE CONCRETO C/ ELEVAÇÃO — M3

	DESCRIÇÃO	COMPRIMENTO	LARGURA	ALTURA	VOLUME	TOTAL	
	PILARES				5,20	5,20	
TOTAL						5,20	

3.8 C1400 — FORMA DE TÁBUAS DE 1" DE 3A. P/FUNDAÇÕES UTIL. 5 X — M2

	DESCRIÇÃO	COMPRIMENTO	LARGURA	ALTURA	QUANTIDADE	TOTAL	
	VIGA BALDRAME	208,44		0,30	2,00	125,06	
TOTAL						125,06	

3.9 C1401 — FORMA DE TÁBUAS DE 1" DE 3A. P/SUPERESTRUTURA - UTIL. 2 X — M2

	DESCRIÇÃO	COMPRIMENTO	LARGURA	ALTURA	QUANTIDADE	TOTAL	
	PILARES	0,15		5,00	33,00	24,75	
	PILARES	0,30		5,00	33,00	49,50	
TOTAL						74,25	

4.0 — PAREDES E PAINES

4.2 C0073 — ALVENARIA DE TIJOLO CERÂMICO FURADO (9x19x19)cm C/ARGAMASSA MISTA DE CAL HIDRATADA ESP.=10cm (1:2:8) — M2

	DESCRIÇÃO	COMPRIMENTO	LARGURA	ALTURA	QUANTIDADE	TOTAL	
	RECEPÇÃO	26,84		3,50	1,00	93,94	
	SALA 01	15,61		3,50	1,00	54,64	
	SALA 02	14,52		3,50	1,00	50,82	
	SALA 03	15,26		3,50	1,00	53,41	
	WC DEFICIENTE MASC	6,21		3,50	1,00	21,74	
	WC DEFICIENTE FEM	6,21		3,50	1,00	21,74	
	WC MASC	20,56		3,50	1,00	71,96	
	WC FEM	20,56		3,50	1,00	71,96	
	CIRCULAÇÃO	23,21		3,50	1,00	81,24	
TOTAL						521,43	

ANTONIO ELIAS DE MACEDO FRANCA:87503891300

Assinado de forma digital por ANTONIO ELIAS DE MACEDO FRANCA:87503891300
Dados: 2024.04.24 09:54:34 -03'00'

Luis Eduardo dos Santos Braga
Engenheiro Civil
CREA/CE 347171

PACUJÁ

RELATÓRIO FOTOGRÁFICO

SERVIÇO DE CONSTRUÇÃO DO PREDIO ONDE FUNCIONARÁ
A CASA DA MULHER NO MUNICÍPIO DE PACUJÁ - CE

1° MEDIÇÃO

PERÍODO: 12/04/23 A 19/04/24

Luis Eduardo dos Santos Braga
Engenheiro Civil
CREA/CE 347111

ABRIL DE 2024



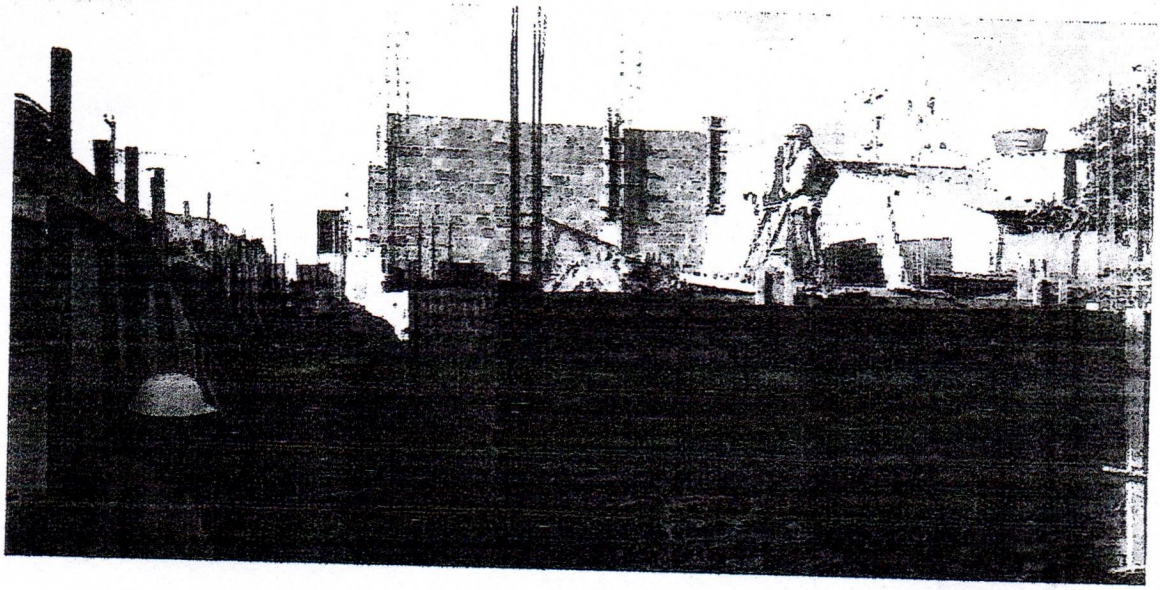

ANTONIO ELIAS DE MACEDO FRANCA:87503891300

Assinado de forma digital por ANTONIO ELIAS DE MACEDO FRANCA:87503891300
Dados: 2024.04.24 10:10:59 -03'00'

Luis Eduardo dos Santos Braga
Engenheiro Civil
CREA/CE 347111

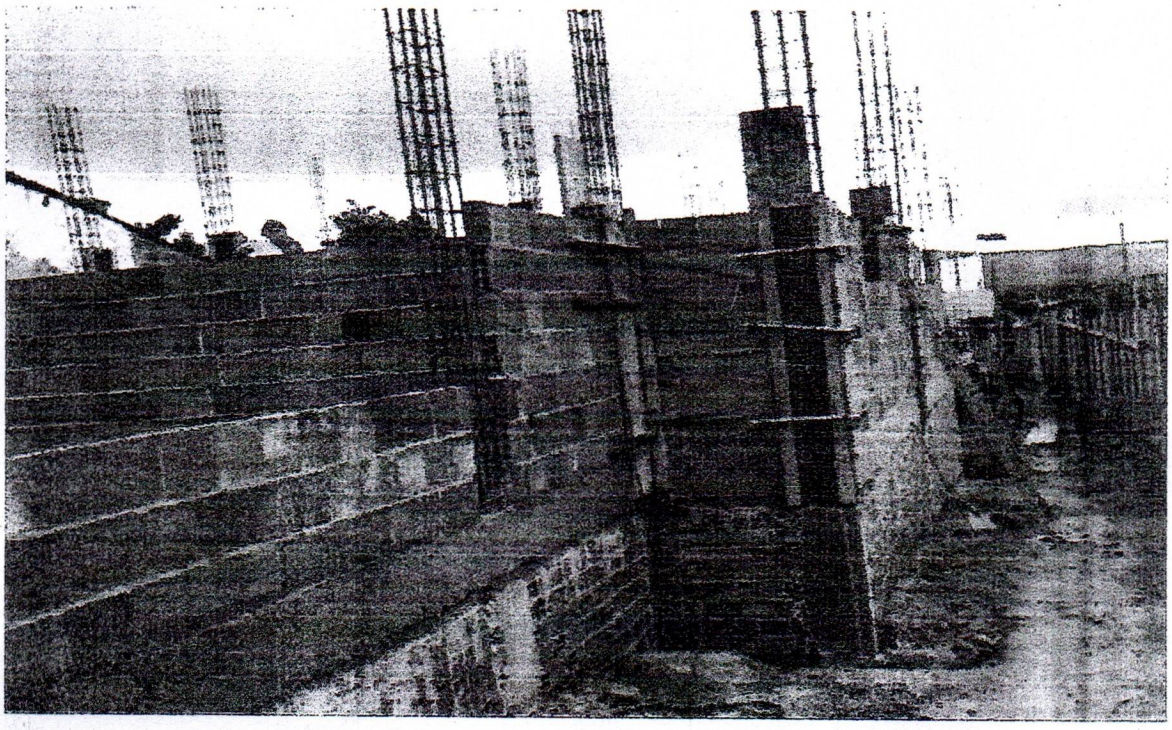

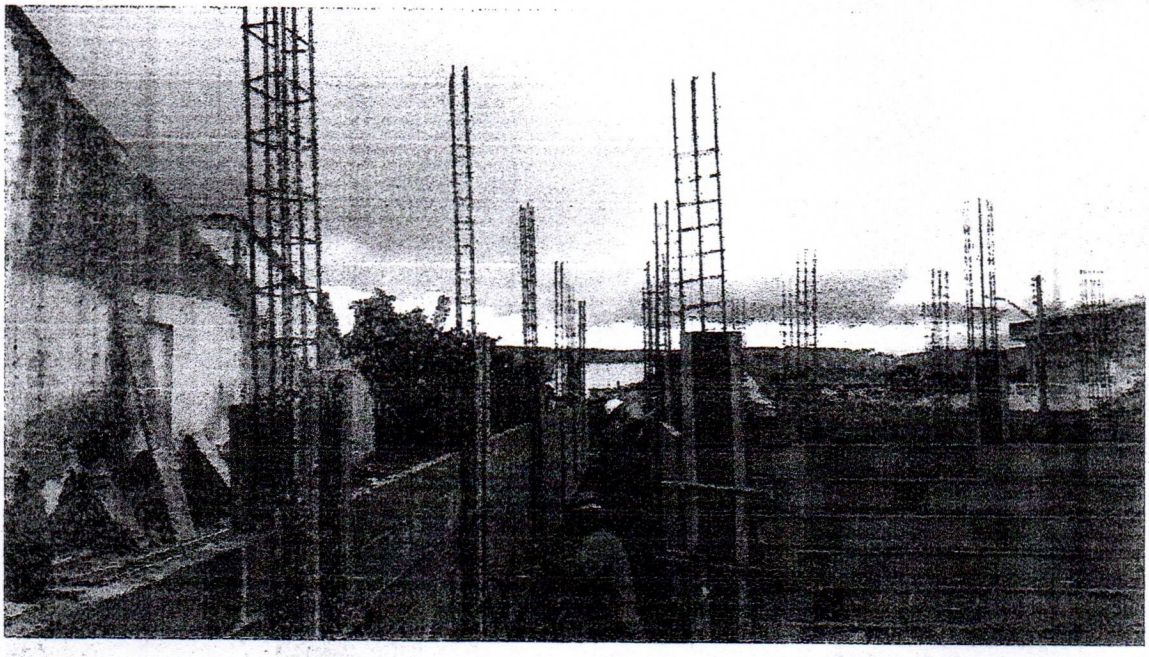

ANTONIO ELIAS DE MACEDO FRANCA:87503891300

Assinado de forma digital por ANTONIO ELIAS DE MACEDO FRANCA:87503891300
Dados: 2024.04.24 10:11:21 -03'00'

Luis Eduardo dos Santos Braga
Engenheiro Civil
CREA/CE 347171

PACUJÁ

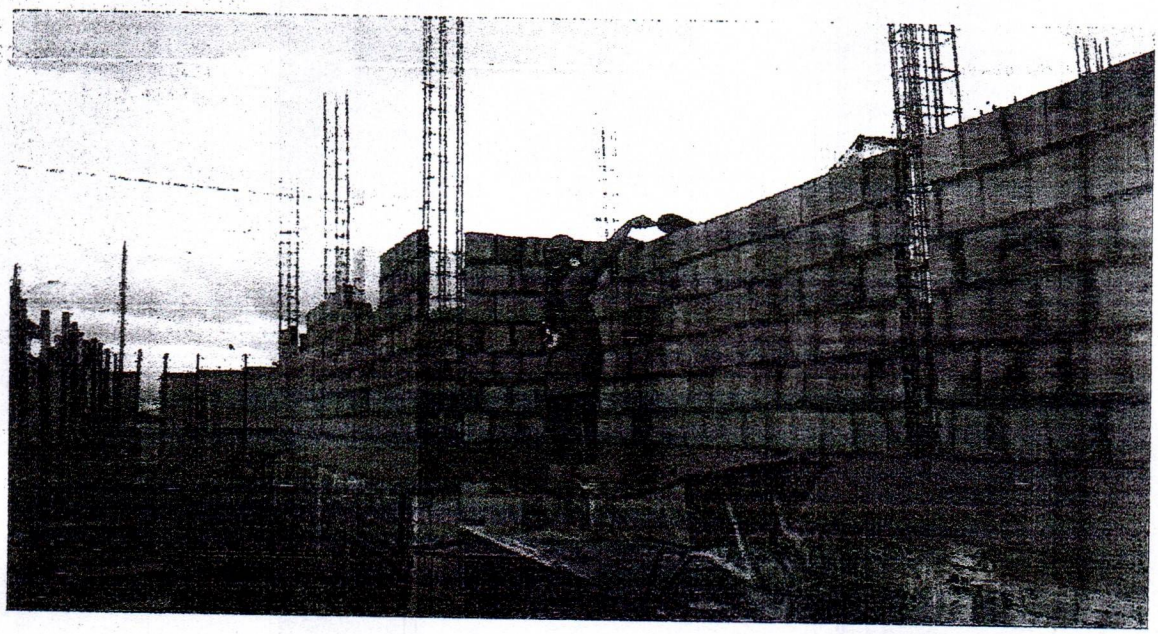

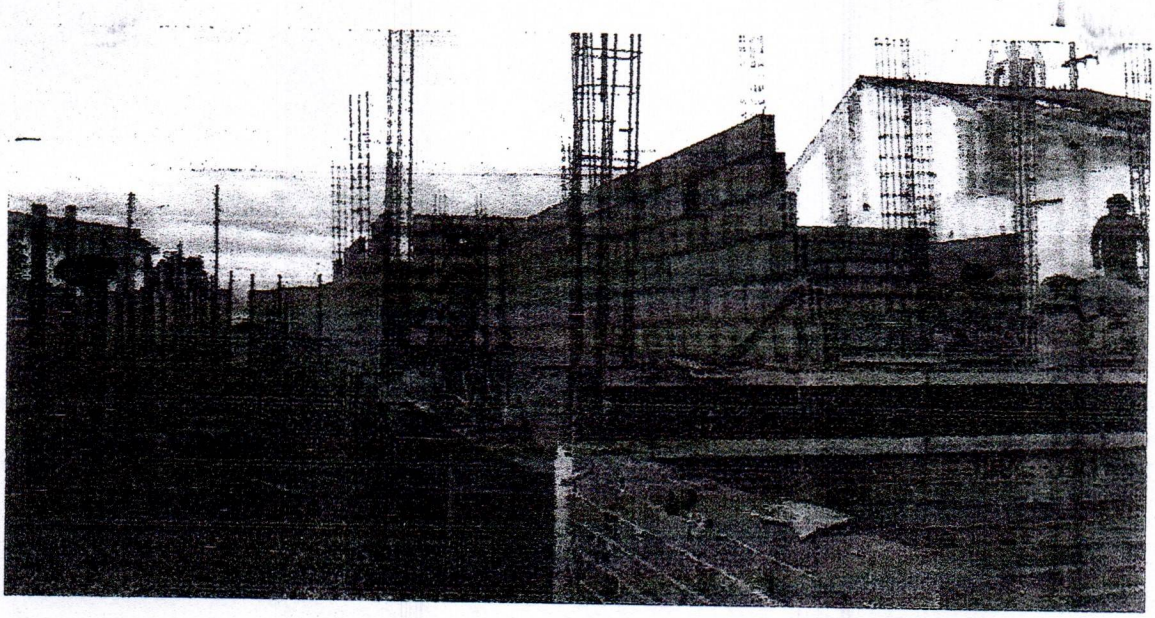

ANTONIO ELIAS DE MACEDO FRANCA:87503891300

Assinado de forma digital por ANTONIO ELIAS DE MACEDO FRANCA:87503891300
Dados: 2024.04.24 10:12:02 -03'00'

Luis Eduardo dos Santos Braga
Engenheiro Civil
CREA/CE 347171

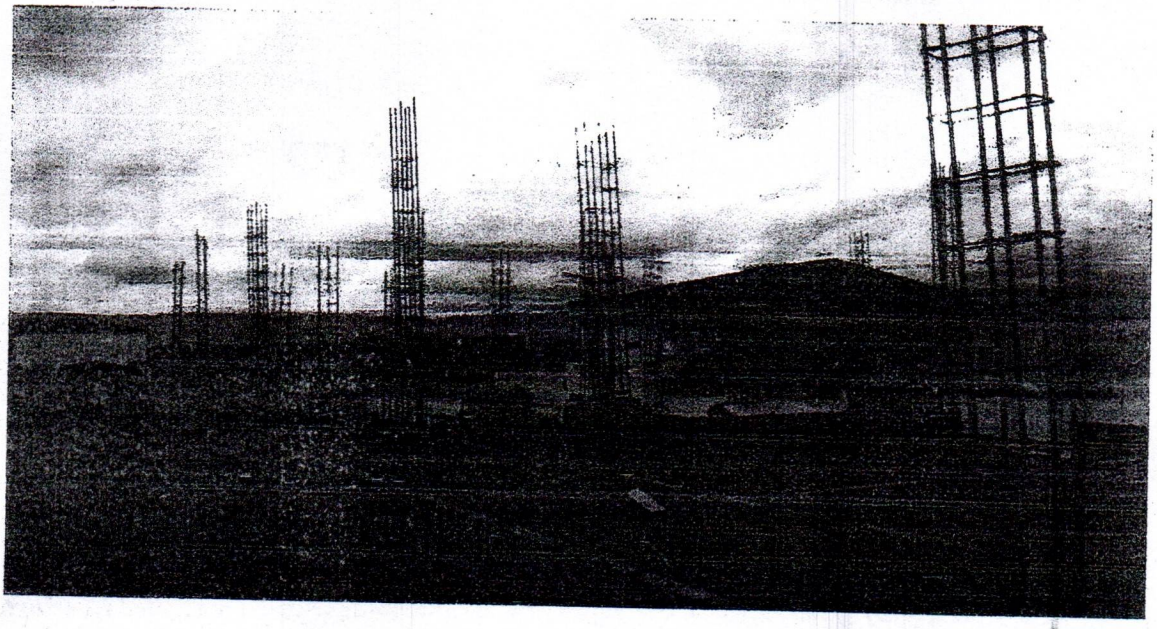

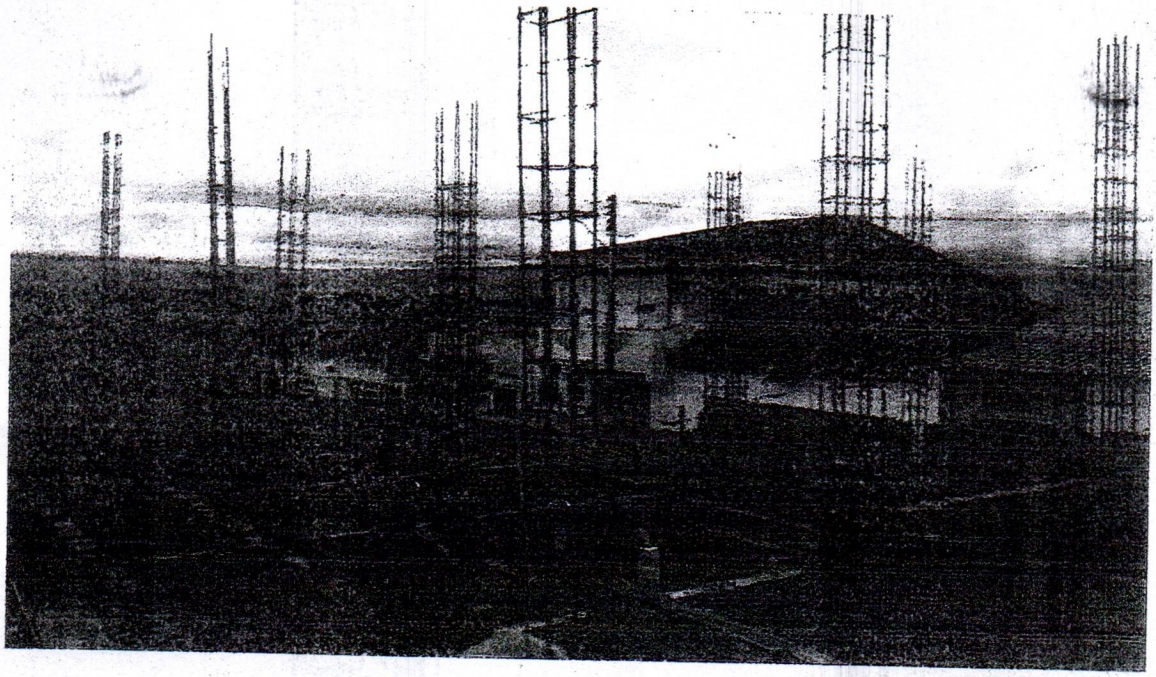

ANTONIO ELIAS DE MACEDO FRANCA:87503891300

Assinado de forma digital por ANTONIO ELIAS DE MACEDO FRANCA:87503891300
Dados: 2024.04.24 10:12:24 -03'00'

Luis Eduardo dos Santos Braga
Engenheiro Civil
CREA/CE 347171

PACUJÁ

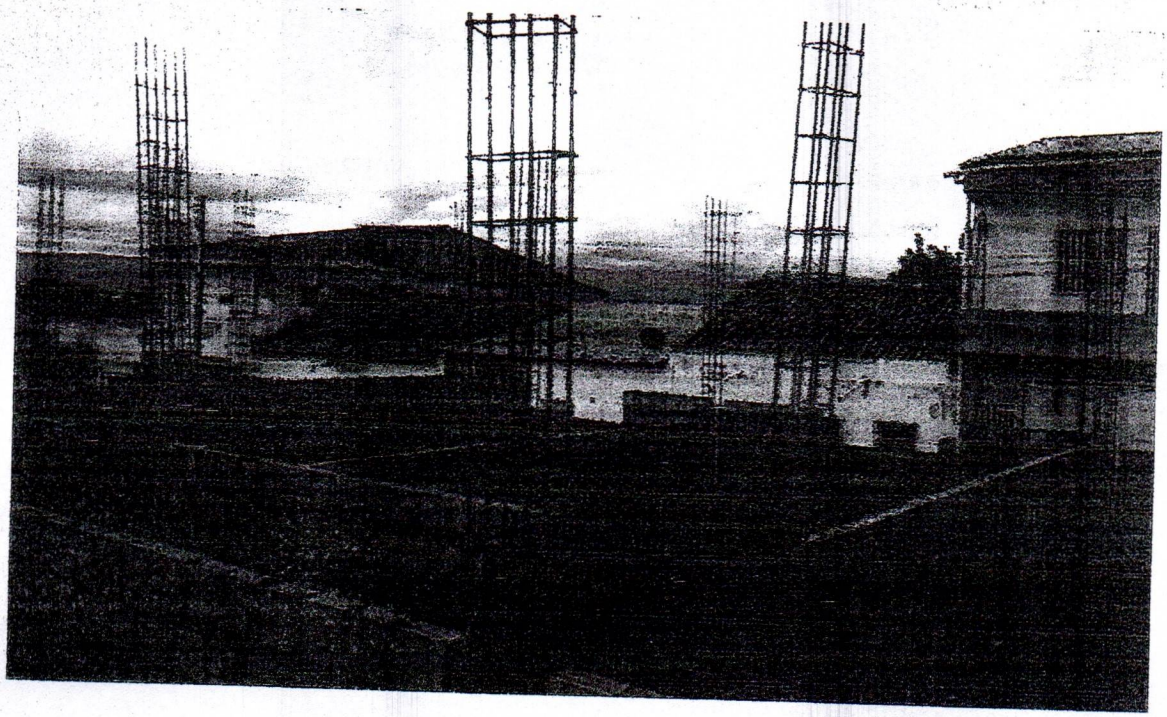

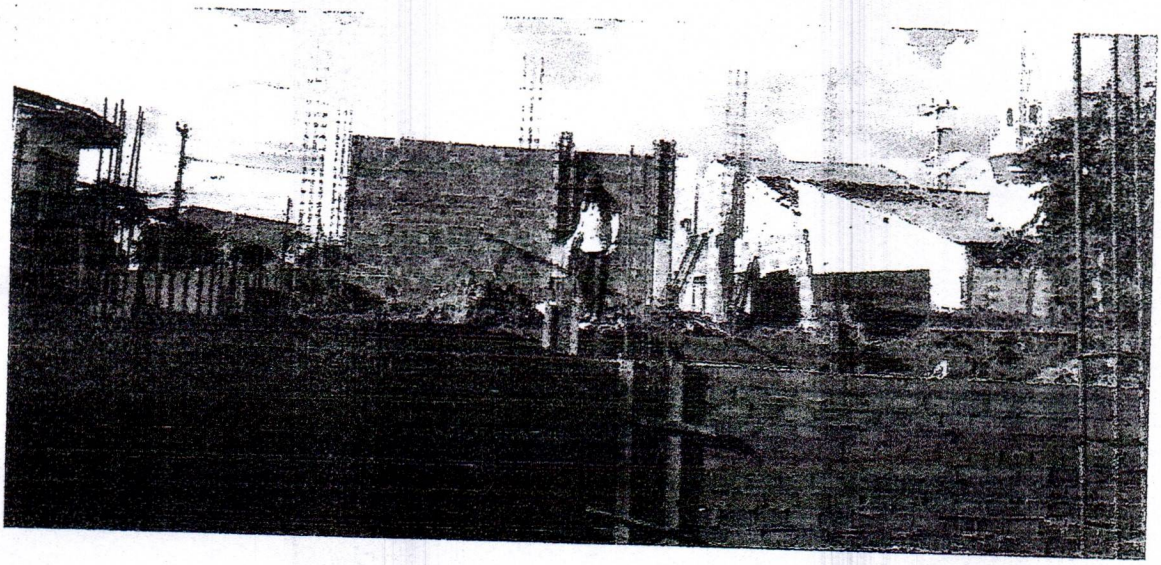

ANTONIO ELIAS DE MACEDO FRANCA:87503891300

Assinado de forma digital por ANTONIO ELIAS DE MACEDO FRANCA:87503891300
Dados: 2024.04.24 10:12:45 -03'00'

Luis Eduardo dos Santos Braga
Engenheiro Civil
CREA/CE 347171

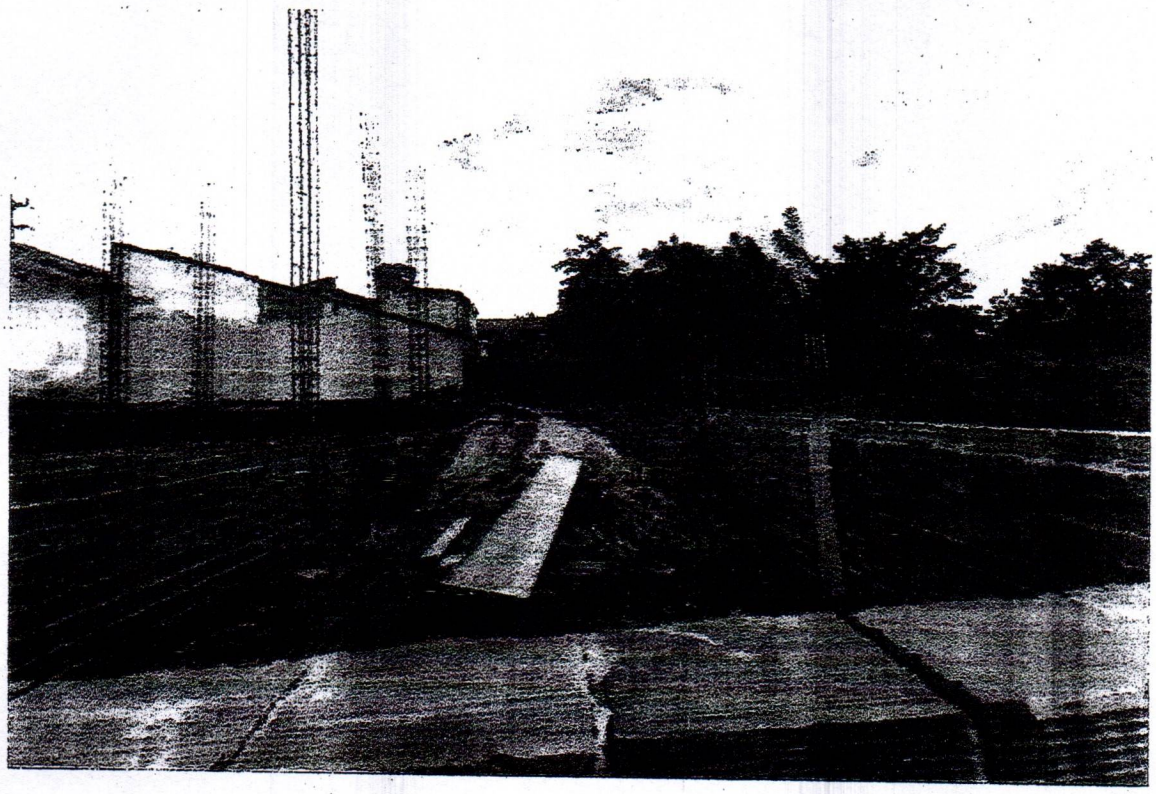



ANTONIO ELIAS DE MACEDO FRANCA:87503891300

Assinado de forma digital por ANTONIO ELIAS DE MACEDO FRANCA:87503891300
Dados: 2024.04.24 10:13:06 -03'00'

Luis Eduardo dos Santos Braga
Engenheiro Civil
CREA ICE 347111





ANTONIO ELIAS DE MACEDO FRANCA:87503891300

Assinado de forma digital por ANTONIO ELIAS DE MACEDO FRANCA:87503891300
Dados: 2024.04.24 10:13:27 -03'00'

Luis Eduardo dos Santos Braga
Engenheiro Civil
CREA/CE 347111

PACUJÁ

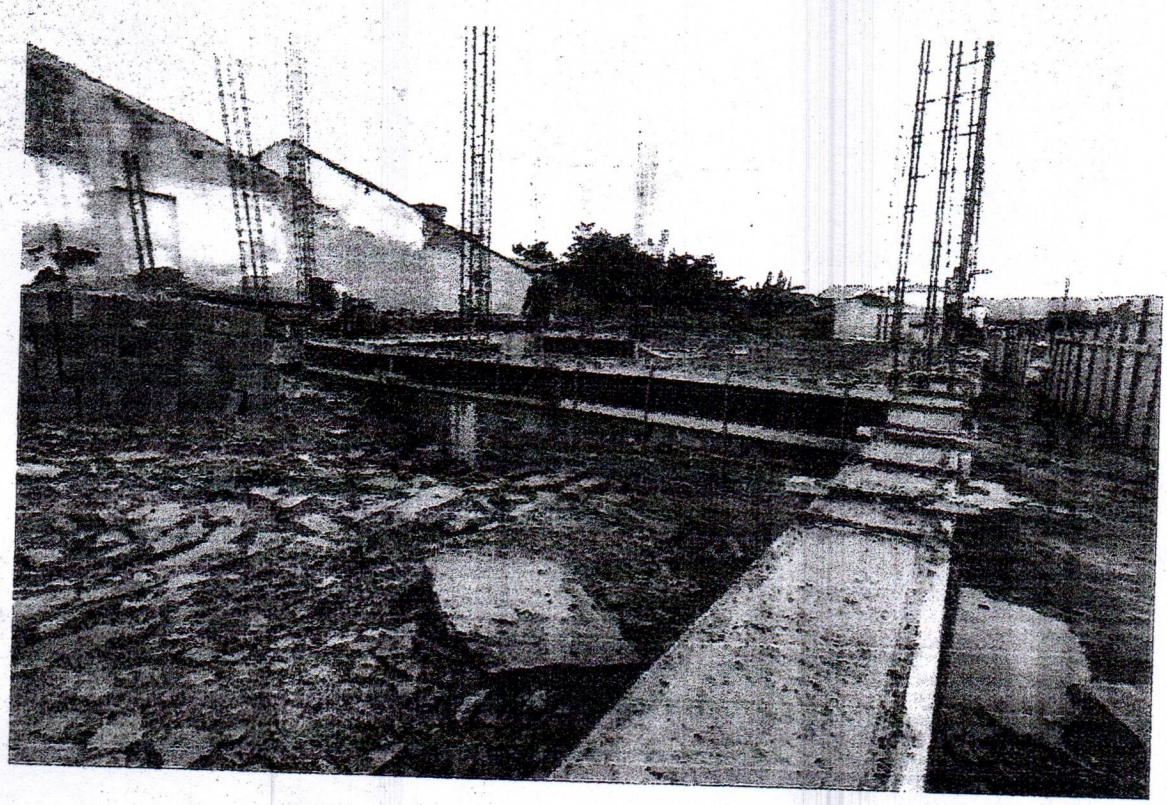

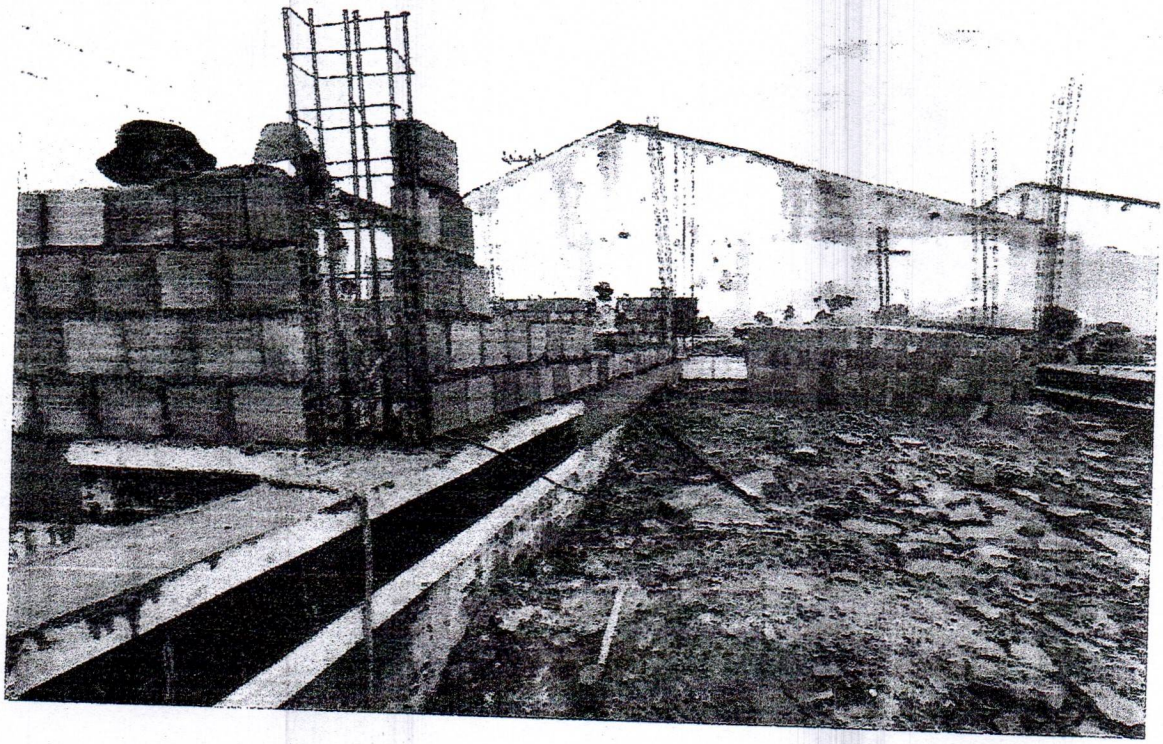

ANTONIO ELIAS DE MACEDO FRANCA:87503891300

Assinado de forma digital por ANTONIO ELIAS DE MACEDO FRANCA:87503891300
Dados: 2024.04.24 10:13:48 -03'00'

Luis Eduardo dos Santos Braga
Engenheiro Civil
CREA/CE 347171

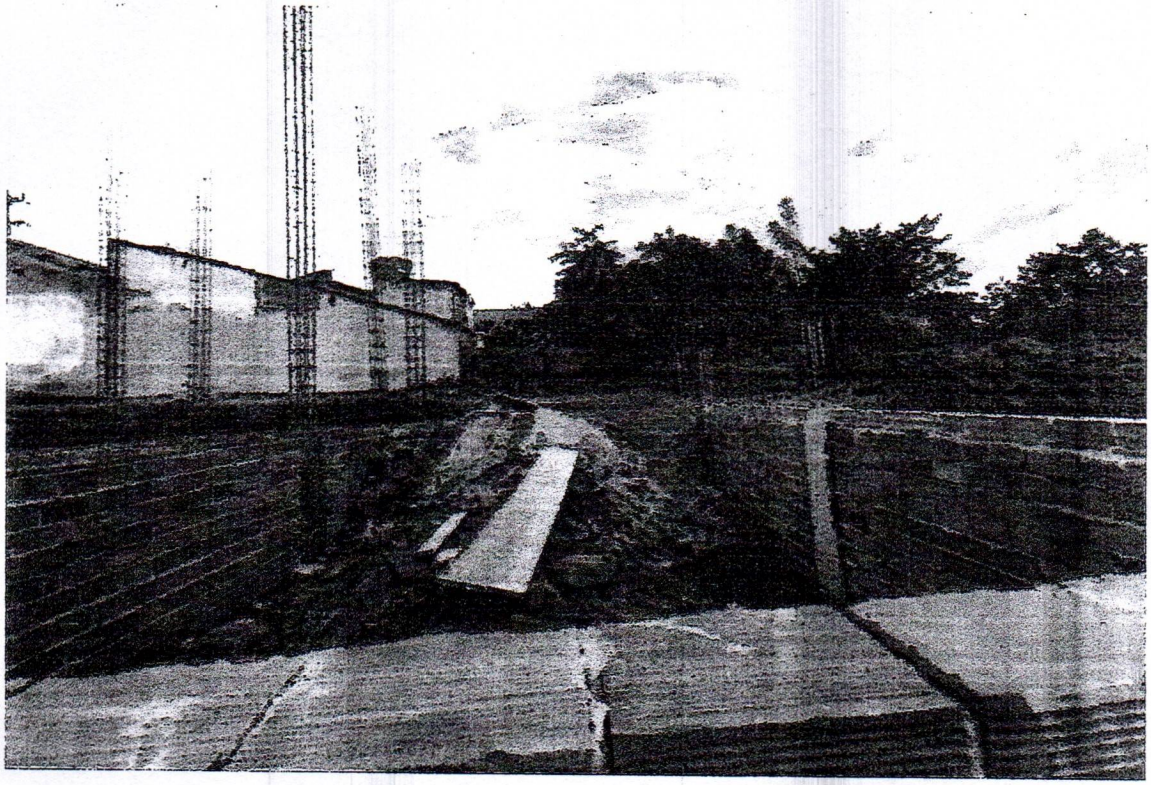



ANTONIO ELIAS DE MACEDO FRANCA:87503891300

Assinado de forma digital por ANTONIO ELIAS DE MACEDO FRANCA:87503891300
Dados: 2024.04.24 10:13:06 -03'00'

Luis Eduardo dos Santos Braga
Engenheiro Civil
CREA ICE 347111

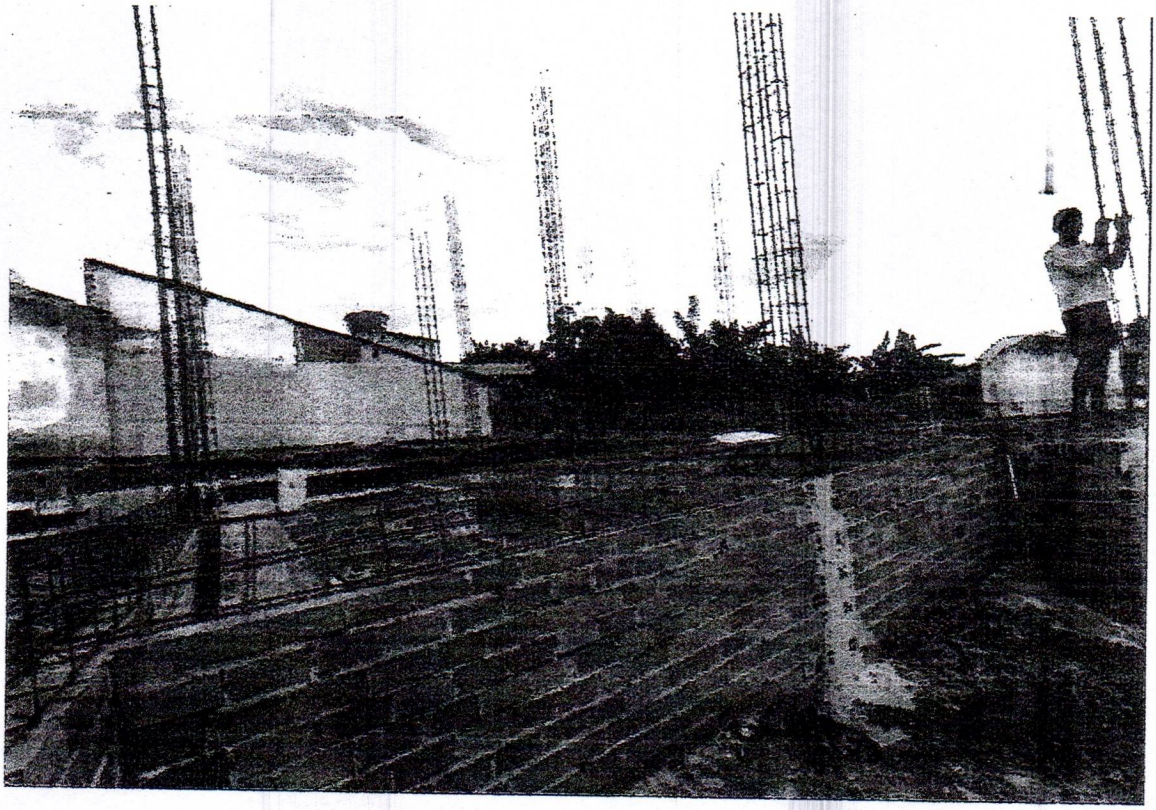

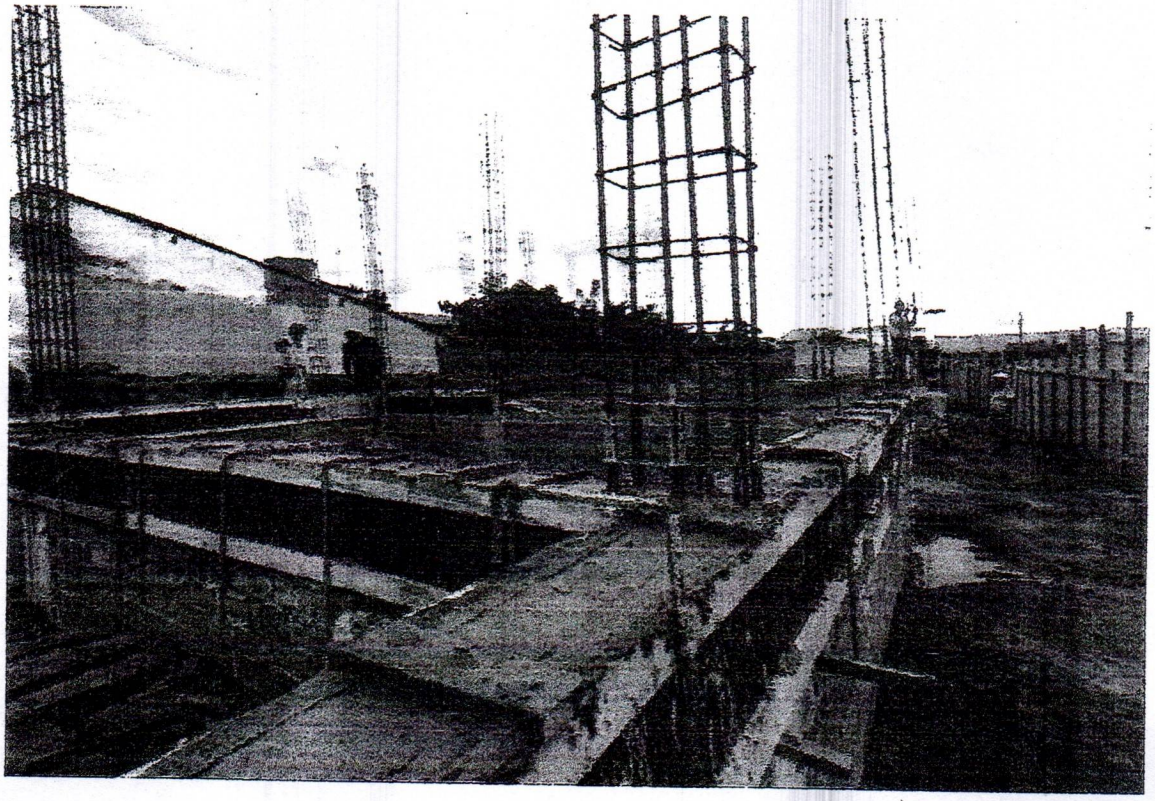

ANTONIO ELIAS DE MACEDO FRANCA:87503891300

Assinado de forma digital por ANTONIO ELIAS DE MACEDO FRANCA:87503891300
Dados: 2024.04.24 10:13:27 -03'00'

Luis Eduardo dos Santos Braga
Engenheiro Civil
CREA/CE 347171



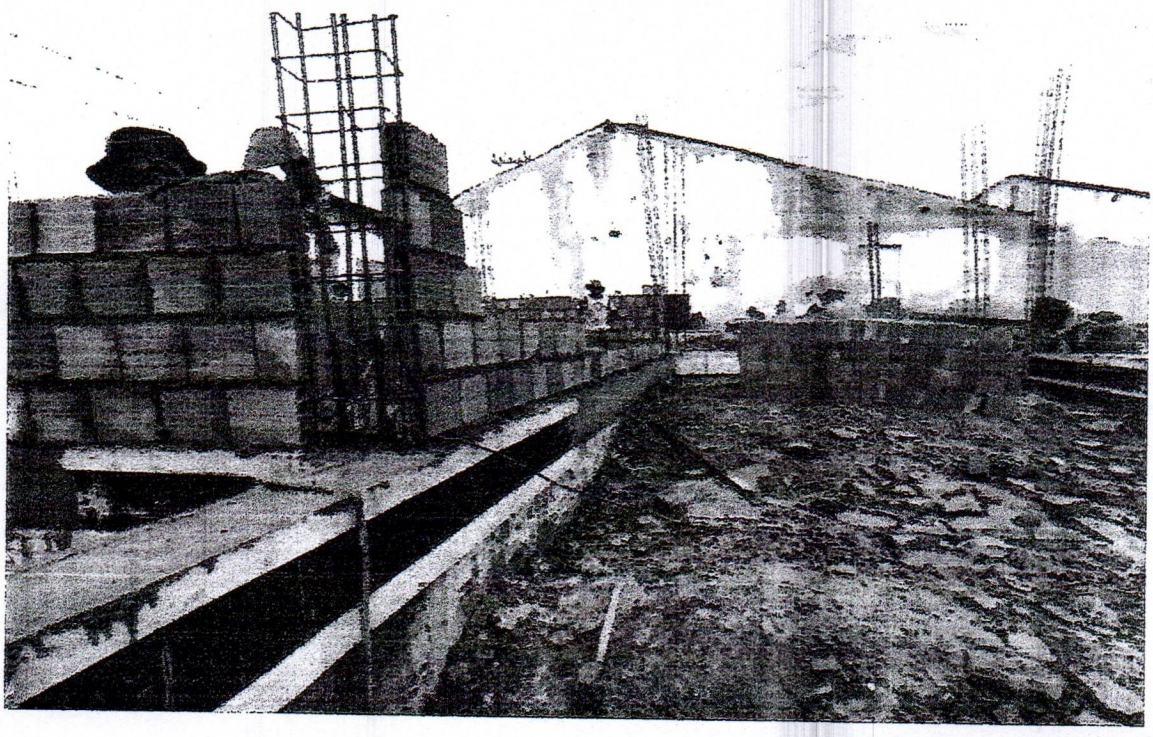

ANTONIO ELIAS DE MACEDO FRANCA:87503891300

Assinado de forma digital por ANTONIO ELIAS DE MACEDO FRANCA:87503891300
Dados: 2024.04.24 10:13:48 -03'00'

Luis Eduardo dos Santos Braga
Engenheiro Civil
CREA/CE 347171

PACUJÁ

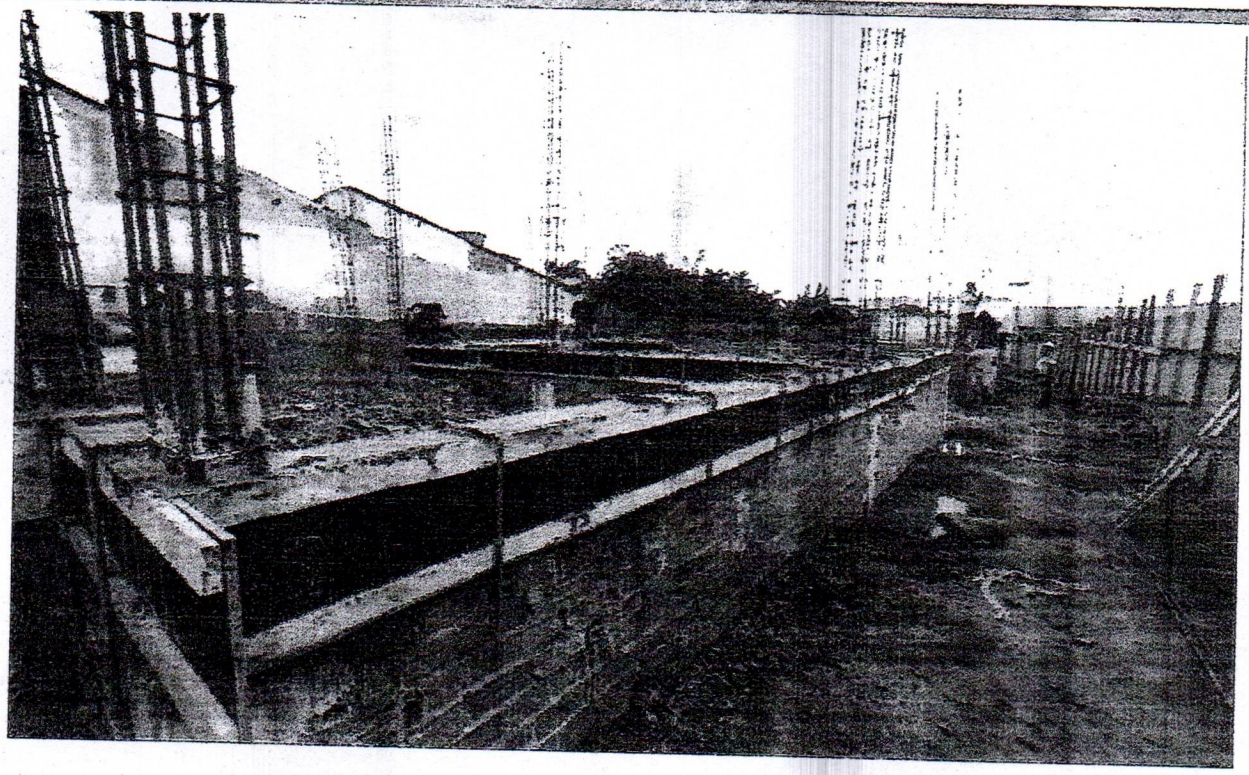

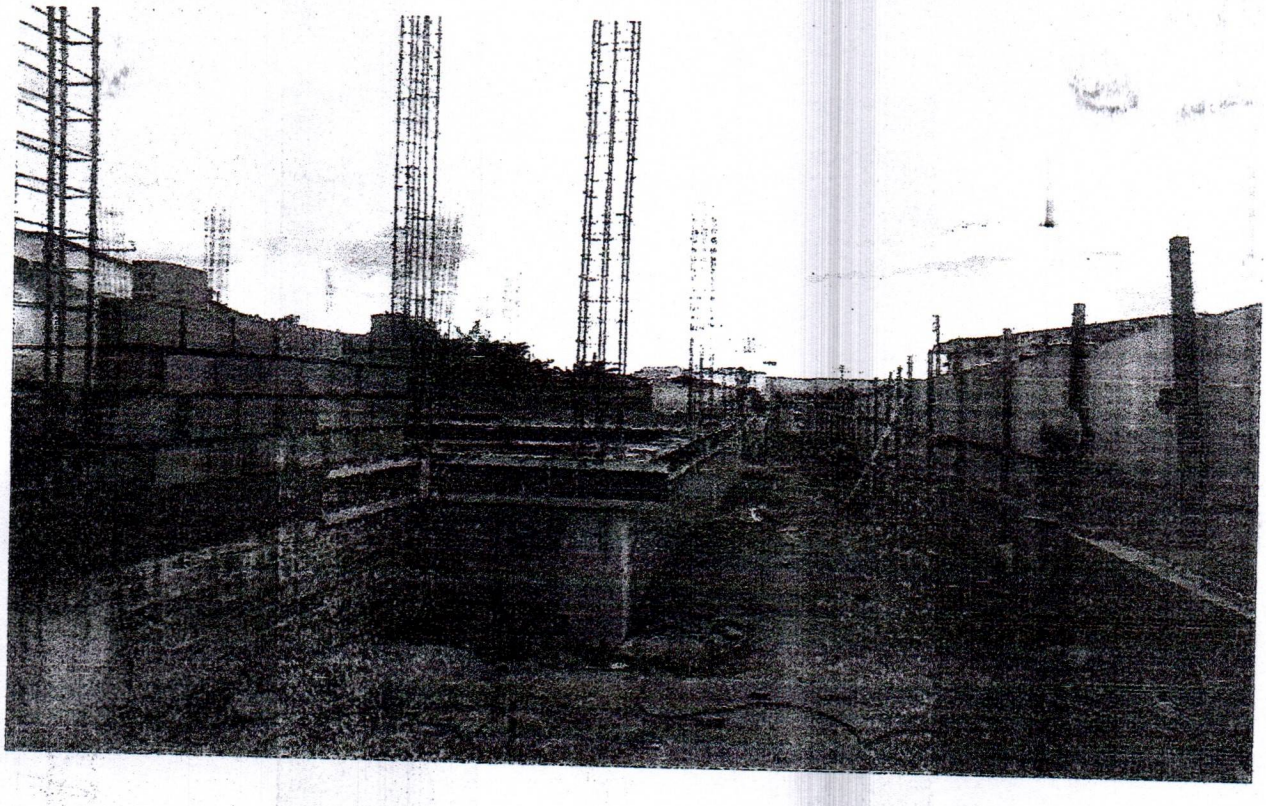

ANTONIO ELIAS DE MACEDO FRANCA:87503891300

Assinado de forma digital por ANTONIO ELIAS DE MACEDO FRANCA:87503891300
Dados: 2024.04.24 09:55:17 -03'00'

Luis Eduardo dos Santos Braga
Engenheiro Civil
CREA/CE 347171

PREFEITURA MUNICIPAL DE
PACUJÁ

avila

RELATÓRIO DIÁRIO DE OBRA (RDO)

RA: SERVIÇO DE CONSTRUÇÃO DO PREDIO ONDE FUNCIONARÁ A CASA DA MULHER NO MUNICÍPIO DE PACUJÁ - CE

Nº DA ART: CE20241381385

PRESA: AVILA CONSTRUÇÕES E SERVIÇOS EIRELI - ME

DATA:12/03/2024 a 15/03/2024

DEREÇO: SEDE DO MUNICÍPIO DE PACUJÁ-CE

TAREFAS REALIZADAS

PLACAS PADRÃO DE OBRA

DEMOLIÇÃO DE ALVENARIA DE TIJOLOS S/ REAPROVEITAMENTO

DEMOLIÇÃO DE PISO CIMENTADO SOBRE LASTRO DE CONCRETO

DEMOLIÇÃO DE ESTRUTURA DE MADEIRA P/TELHADOS

OCORRÊNCIAS

ASSINATURAS

ANTONIO ELIAS DE MACEDO FRANCA:87503891300

Assinado de forma digital por ANTONIO ELIAS DE MACEDO FRANCA:87503891300
Dados: 2024.04.24 09:49:15 -03'00'

RESPONSÁVEL TÉCNICO

Luis Eduardo dos Santos Braga
Engenheiro Civil
CREA/CE 347171

ENGENHEIRO FISCAL

PREFEITURA MUNICIPAL DE PACUJÁ

ávila

RELATÓRIO DIÁRIO DE OBRA (RDO)

A: SERVIÇO DE CONSTRUÇÃO DO PREDIO ONDE FUNCIONARÁ A CASA DA MULHER NO MUNICÍPIO DE PACUJÁ - CE

Nº DA ART: CE20241381385

RESA: AVILA CONSTRUÇÕES E SERVIÇOS EIRELI - ME

DATA:18/03/2024 a 22/03/2024

EREÇO: SEDE DO MUNICÍPIO DE PACUJÁ-CE

TAREFAS REALIZADAS

DEMOLIÇÃO DE ALVENARIA DE TIJOLOS S/ REAPROVEITAMENTO

DEMOLIÇÃO DE PISO CIMENTADO SOBRE LASTRO DE CONCRETO

CARGA MANUAL DE ENTULHO EM CAMINHÃO BASCULANTE

LOCAÇÃO DA OBRA - EXECUÇÃO DE GABARITO

ESCAVAÇÃO MANUAL SOLO DE 1A.CAT. PROF. ATÉ 1.50m

ATERRO C/COMPACTAÇÃO MANUAL S/CONTROLE, MAT. C/AQUISIÇÃO

OCORRÊNCIAS

ASSINATURAS

ANTO[illegible]ELIAS DE MACEDO FRANCA:87503891300

Assinado de forma digital por ANTONIO ELIAS DE MACEDO FRANCA:87503891300
Dados: 2024.04.24 09:50:22 -03'00'

RESPONSÁVEL TÉCNICO

Luis Eduardo dos Santos Braga

Luis Eduardo dos Santos Braga
Engenheiro Civil
CREA/CE 347171

ENGENHEIRO FISCAL

PREFEITURA MUNICIPAL DE
PACUJÁ

ávila

RELATÓRIO DIÁRIO DE OBRA (RDO)

RA: SERVIÇO DE CONSTRUÇÃO DO PREDIO ONDE FUNCIONARÁ A CASA DA MULHER NO MUNICÍPIO DE PACUJÁ - CE

Nº DA ART: CE20241381385

PRESA: AVILA CONSTRUÇÕES E SERVIÇOS EIRELI - ME

DATA:25/03/2024 a 28/03/2024

DEREÇO: SEDE DO MUNICÍPIO DE PACUJÁ-CE

TAREFAS REALIZADAS

ALVENARIA DE EMBASAMENTO DE PEDRA ARGAMASSADA

ALVENARIA DE EMBASAMENTO DE TIJOLO FURADO, C/ ARGAMASSA MISTA C/ CAL HIDRATADA (1:2:8)

CONCRETO PRE-MISTURADO FCK 25 Mpa

ARMADURA DE AÇO CA 50/60

ARMADURA CA-50A GROSSA D= 12,5 A 25,0mm

LANÇAMENTO E APLICAÇÃO DE CONCRETO S/ ELEVAÇÃO

LANÇAMENTO E APLICAÇÃO DE CONCRETO C/ ELEVAÇÃO

FORMA DE TÁBUAS DE 1" DE 3A. P/FUNDAÇÕES UTIL. 5 X

FORMA DE TÁBUAS DE 1" DE 3A. P/SUPERESTRUTURA - UTIL. 2 X

OCORRÊNCIAS

ASSINATURAS

ANTONIO ELIAS DE MACEDO FRANCA:87503891300

Assinado de forma digital por ANTONIO ELIAS DE MACEDO FRANCA:87503891300
Dados: 2024.04.24 09:50:53 -03'00'

RESPONSÁVEL TÉCNICO

Luis Eduardo dos Santos Braga

Luis Eduardo dos Santos Braga
Engenheiro Civil
CREA/CE 347171

ENGENHEIRO FISCAL

PREFEITURA MUNICIPAL DE PACUJÁ

ávila

RELATÓRIO DIÁRIO DE OBRA (RDO)

RA: SERVIÇO DE CONSTRUÇÃO DO PREDIO ONDE FUNCIONARÁ A CASA DA MULHER NO MUNICÍPIO DE PACUJÁ - CE

Nº DA ART: CE20241381385

IPRESA: AVILA CONSTRUÇÕES E SERVIÇOS EIRELI - ME

DATA:08/04/2024 a 12/04/2024

DEREÇO: SEDE DO MUNICÍPIO DE PACUJÁ-CE

TAREFAS REALIZADAS

ALVENARIA DE TIJOLO CERÂMICO FURADO (9x19x19)cm C/ARGAMASSA MISTA DE CAL

CONCRETO PRE-MISTURADO FCK 25 Mpa

ARMADURA DE AÇO CA 50/59

ARMADURA CA-50A GROSSA D= 12,5 A 25,0mm

LANÇAMENTO E APLICAÇÃO DE CONCRETO S/ ELEVAÇÃO

LANÇAMENTO E APLICAÇÃO DE CONCRETO C/ ELEVAÇÃO

FORMA DE TÁBUAS DE 1" DE 3A. P/FUNDAÇÕES UTIL. 5 X

FORMA DE TÁBUAS DE 1" DE 3A. P/SUPERESTRUTURA - UTIL. 2 X

OCORRÊNCIAS

ASSINATURAS

ANTONIO ELIAS DE MACEDO FRANCA:87503891300

Assinado de forma digital por ANTONIO ELIAS DE MACEDO FRANCA:87503891300
Dados: 2024.04.24 09:51:45 -03'00'

RESPONSÁVEL TÉCNICO

Luis Eduardo dos Santos Braga

Luis Eduardo dos Santos Braga
Engenheiro Civil
CREA/CE 347171

ENGENHEIRO FISCAL

PREFEITURA MUNICIPAL DE PACUJÁ

ávila

RELATÓRIO DIÁRIO DE OBRA (RDO)

RA: SERVIÇO DE CONSTRUÇÃO DO PREDIO ONDE FUNCIONARÁ A CASA DA MULHER NO MUNICÍPIO DE PACUJÁ - CE

Nº DA ART: CE20241381385

IPRESA: AVILA CONSTRUÇÕES E SERVIÇOS EIRELI - ME

DATA:15/04/2024 a 19/04/2024

DEREÇO: SEDE DO MUNICÍPIO DE PACUJÁ-CE

TAREFAS REALIZADAS

ALVENARIA DE TIJOLO CERÂMICO FURADO (9x19x19)cm C/ARGAMASSA MISTA DE CAL

CONCRETO PRE-MISTURADO FCK 25 Mpa

ARMADURA DE AÇO CA 50/59

ARMADURA CA-50A GROSSA D= 12,5 A 25,0mm

LANÇAMENTO E APLICAÇÃO DE CONCRETO S/ ELEVAÇÃO

LANÇAMENTO E APLICAÇÃO DE CONCRETO C/ ELEVAÇÃO

FORMA DE TÁBUAS DE 1" DE 3A. P/FUNDAÇÕES UTIL. 5 X

FORMA DE TÁBUAS DE 1" DE 3A. P/SUPERESTRUTURA - UTIL. 2 X

OCORRÊNCIAS

ASSINATURAS

ANTONIO ELIAS DE MACEDO FRANCA:87503891300

Assinado de forma digital por ANTONIO ELIAS DE MACEDO FRANCA:87503891300
Dados: 2024.04.24 09:52:11 -03'00'

RESPONSÁVEL TÉCNICO

Luis Eduardo dos Santos Braga

Luis Eduardo dos Santos Braga
Engenheiro Civil
CREA/CE 347171

ENGENHEIRO FISCAL

PREFEITURA MUNICIPAL DE PACUJÁ

ávila

RELATÓRIO DIÁRIO DE OBRA (RDO)

SERVIÇO DE CONSTRUÇÃO DO PREDIO ONDE FUNCIONARÁ A CASA DA MULHER NO MUNICÍPIO DE PACUJÁ - CE

Nº DA ART: CE20241381385

SA: AVILA CONSTRUÇÕES E SERVIÇOS EIRELI - ME

DATA:15/04/2024 a 19/04/2024

EÇO: SEDE DO MUNICÍPIO DE PACUJÁ-CE

TAREFAS REALIZADAS

ALVENARIA DE TIJOLO CERÂMICO FURADO (9x19x19)cm C/ARGAMASSA MISTA DE CAL

CONCRETO PRE-MISTURADO FCK 25 Mpa

ARMADURA DE AÇO CA 50/59

ARMADURA CA-50A GROSSA D= 12,5 A 25,0mm

LANÇAMENTO E APLICAÇÃO DE CONCRETO S/ ELEVAÇÃO

LANÇAMENTO E APLICAÇÃO DE CONCRETO C/ ELEVAÇÃO

FORMA DE TÁBUAS DE 1" DE 3A. P/FUNDAÇÕES UTIL. 5 X

FORMA [redacted]BUAS DE 1" DE 3A. P/SUPERESTRUTURA - UTIL. 2 X

OCORRÊNCIAS

ASSINATURAS

ANTONIO ELIAS DE MA[redacted]O FRANCA:875038 01300

Assinado de forma digital por ANTONIO ELIAS DE MACEDO FRANCA:87503891300
Dados: 2024.04.24 09:52:11 -03'00'

RESPONSÁVEL TÉCNICO

Luis Eduardo dos Santos Braga

Luis Eduardo dos Santos Braga
Engenheiro Civil
CREA/CE 347171

ENGENHEIRO FISCAL

Anotação de Responsabilidade Técnica - ART
Lei nº 6.496, de 7 de dezembro de 1977

CREA-CE

ART OBRA / SERVIÇO
Nº CE20241395156

Conselho Regional de Engenharia e Agronomia do Ceará

INICIAL

1. Responsável Técnico

LUIS EDUARDO DOS SANTOS BRAGA
Título profissional: **ENGENHEIRO CIVIL**

RNP: **0619137410**
Registro: **347111CE**

Empresa contratada: **PROJECON PROJETOS DE ENGENHARIA E CONSULTORIA EIRELI**

Registro : **0000458139-CE**

2. Dados do Contrato

Contratante: **PREFEITURA MUNICIPAL DE PACUJA**

CPF/CNPJ: **07.734.148/0001-07**

RUA 22 DE SETEMBRO

Nº: **325**

Complemento:

Bairro: **CENTRO**

Cidade: **PACUJÁ**

UF: **CE**

CEP: **62180000**

Contrato: **Não especificado**

Celebrado em:

Valor: **R$ 1,00**

Tipo de contratante: **Pessoa Juridica de Direito Público**

Ação Institucional: **NENHUMA - NÃO OPTANTE**

3. Dados da Obra/Serviço

RUA MARIA NEPOMUCENO

Nº: **S/N**

Complemento:

Bairro: **CENTRO**

Cidade: **PACUJÁ**

UF: **CE**

CEP: **62180000**

Data de Início: **08/03/2024**

Previsão de término: **31/05/2025**

Coordenadas Geográficas: **-3.979164, -40.698502**

Finalidade: **Saúde**

Código: **Não Especificado**

Proprietário: **PREFEITURA MUNICIPAL DE PACUJA**

CPF/CNPJ: **07.734.148/0001-07**

4. Atividade Técnica

18 - Fiscalização	Quantidade	Unidade
60 - Fiscalização de obra > CONSTRUÇÃO CIVIL > EDIFICAÇÕES > DE EDIFICAÇÃO > #1.1.1.1 - DE ALVENARIA	356,04	m2
60 - Fiscalização de obra > ESTRUTURAS > ESTRUTURAS DE CONCRETO E ARGAMASSA ARMADA > #2.1.1 - DE ESTRUTURA DE CONCRETO ARMADO	356,04	m2
60 - Fiscalização de obra > CONSTRUÇÃO CIVIL > INSTALAÇÕES HIDROSSANITÁRIAS > #1.4.4 - DE LIGAÇÃO INDIVIDUAL DE REDE DE ÁGUA	356,04	m2
60 - Fiscalização de obra > CONSTRUÇÃO CIVIL > INSTALAÇÕES HIDROSSANITÁRIAS > #1.4.5 - DE LIGAÇÃO INDIVIDUAL DE REDE DE ESGOTO	356,04	m2
60 - Fiscalização de obra > ELETROTÉCNICA > INSTALAÇÕES ELÉTRICAS > DE LIGAÇÃO INDIVIDUAL DE REDE DE ENERGIA > #11.10.10.2 - EM BAIXA TENSÃO PARA FINS COMERCIAIS	356,04	m2

Após a conclusão das atividades técnicas o profissional deve proceder a baixa desta ART

5. Observações

FISCALIZAÇÃO DE OBRA, CONSTRUÇÃO DA CASA DA MULHER, LOCALIZADO NO MUNICÍPIO DE PACUJÁ.

6. Declarações

- Declaro que estou cumprindo as regras de acessibilidade previstas nas normas técnicas da ABNT, na legislação específica e no decreto n. 5296/2004.

7. Entidade de Classe

NENHUMA - NÃO OPTANTE

8. Assinaturas

Declaro serem verdadeiras as informações acima

LUIS EDUARDO DOS SANTOS BRAGA - CPF: 068.252.443-37

_____, _____ de _____ de _____

Local data

PREFEITURA MUNICIPAL DE PACUJA - CNPJ: 07.734.148/0001-07

9. Informações

* A ART é válida somente quando quitada, mediante apresentação do comprovante do pagamento ou conferência no site do Crea.

10. Valor

Anotação de Responsabilidade Técnica - ART
Lei nº 6.496, de 7 de dezembro de 1977

CREA-CE

ART OBRA / SERVIÇO
Nº CE20241395156

Conselho Regional de Engenharia e Agronomia do Ceará

INICIAL

Valor da ART: **R$ 99,64** Registrada em: **08/04/2024** Valor pago: **R$ 99,64** Nosso Número: **8216909547**

A autenticidade desta ART pode ser verificada em: https://crea-ce.sitac.com.br/publico/, com a chave: xY3xw
Impresso em: 23/04/2024 às 15:14:10 por: , ip: 187.86.201.230

Anotação de Responsabilidade Técnica - ART
Lei nº 6.496, de 7 de dezembro de 1977

CREA-CE

ART OBRA / SERVIÇO
Nº CE20241381385

Conselho Regional de Engenharia e Agronomia do Ceará

INICIAL

1. Responsável Técnico

ANTONIO ELIAS DE MACÊDO FRANÇA
Título profissional: **ENGENHEIRO CIVIL**
RNP: **1904507352**
Registro: **39356CE**

Empresa contratada: **AVILA CONSTRUÇÕES E SERVIÇOS EIRELI - ME**
Registro : **0010375180-CE**

2. Dados do Contrato

Contratante: **PREFEITURA MUNICIPAL DE PACUJA**
CPF/CNPJ: **07.734.148/0001-07**
RUA 22 DE SETEMBRO
Nº: **325**
Complemento:
Bairro: **CENTRO**
Cidade: **PACUJÁ**
UF: **CE**
CEP: **62180000**

Contrato: **2401.01/2024**
Celebrado em: **24/01/2024**
Valor: **R$ 1.092.401,78**
Tipo de contratante: **Pessoa Juridica de Direito Público**
Ação Institucional: **NENHUMA - NÃO OPTANTE**

3. Dados da Obra/Serviço

RUA 22 DE SETEMBRO
Nº: **325**
Complemento:
Bairro: **CENTRO**
Cidade: **PACUJÁ**
UF: **CE**
CEP: **62180000**
Data de Início: **11/03/2024**
Previsão de término: **11/10/2024**
Coordenadas Geográficas: **-3.979639, -40.69656**
Finalidade: **Infraestrutura**
Código: **2401.01/2024**
Proprietário: **PREFEITURA MUNICIPAL DE PACUJA**
CPF/CNPJ: **07.734.148/0001-07**

4. Atividade Técnica

	Quantidade	Unidade
16 - Execução		
49 - Execução de obra > CONSTRUÇÃO CIVIL > EDIFICAÇÕES > DE REFORMA DE EDIFICAÇÃO > #1.1.2.1 - DE ALVENARIA	1,00	m2

Após a conclusão das atividades técnicas o profissional deve proceder a baixa desta ART

5. Observações

CONTRATAÇÃO DE EMPRESA PARA, CONSTRUÇÃO DA CASA DA MULHER, LOCALIZADA NA SEDE DO MUNICIPIO DE PACUJÁ-CE.

6. Declarações

- Declaro que estou cumprindo as regras de acessibilidade previstas nas normas téonicas da ABNT, na legislação específica e no decreto n. 5296/2004.

7. Entidade de Classe

NENHUMA - NÃO OPTANTE

8. Assinaturas

Declaro serem verdadeiras as informações acima

ANTONIO ELIAS DE MACÊDO FRANÇA - CPF: 875.038.913-00

_____, _____ de _____ de _____
Local data

PREFEITURA MUNICIPAL DE PACUJA - CNPJ: 07.734.148/0001-07

9. Informações

* A ART é válida somente quando quitada, mediante apresentação do comprovante do pagamento ou conferência no site do Crea.

10. Valor

Valor da ART: **R$ 262,55** Registrada em: **12/03/2024** Valor pago: **R$ 262,55** Nosso Número: **8216850414**